

แผนพัฒนาท้องถิ่น ๔ ปี  
( พ.ศ. ๒๕๖๑ - ๒๕๖๔ )

ขององค์การบริหารส่วนตำบลนากว้าง อำเภอมือง จังหวัดอุดรธานี

\*\*\*\*\*

ส่วนที่ ๑ สภาพทั่วไปและข้อมูลพื้นฐาน

๑. ด้านกายภาพ

๑.๑ ที่ตั้งของตำบล

องค์การบริหารส่วนตำบลนากว้าง จัดตั้งเป็นองค์การบริหารส่วนตำบลเมื่อวันที่ ๒๓ กุมภาพันธ์ ๒๕๔๐ ตั้งอยู่เลขที่ ๕๙ บ้านนาทาม หมู่ที่ ๙ ตำบลนากว้าง อำเภอมืองอุดรธานี จังหวัดอุดรธานี มีพื้นที่ทั้งสิ้น จำนวน ๕๐.๐๐ ตารางกิโลเมตร ( ๓๑,๒๕๐ ไร่ ) ห่างจากที่ว่าการอำเภอมือง ประมาณ ๑๕ กิโลเมตร มีอาณาเขตติดต่อ ดังนี้

- ทิศเหนือ                      จุด ตำบลบ้านขาว อำเภอมืองอุดรธานี
- ทิศใต้                         จุด ตำบลหม่มและตำบลเชียงยืน อำเภอมืองอุดรธานี
- ทิศตะวันออก                จุด ตำบลกุดสระ อำเภอมืองอุดรธานี
- ทิศตะวันตก                จุด ตำบลเขื่อน้ำ อำเภอบ้านผือ

แผนที่องค์การบริหารส่วนตำบลนากว้าง

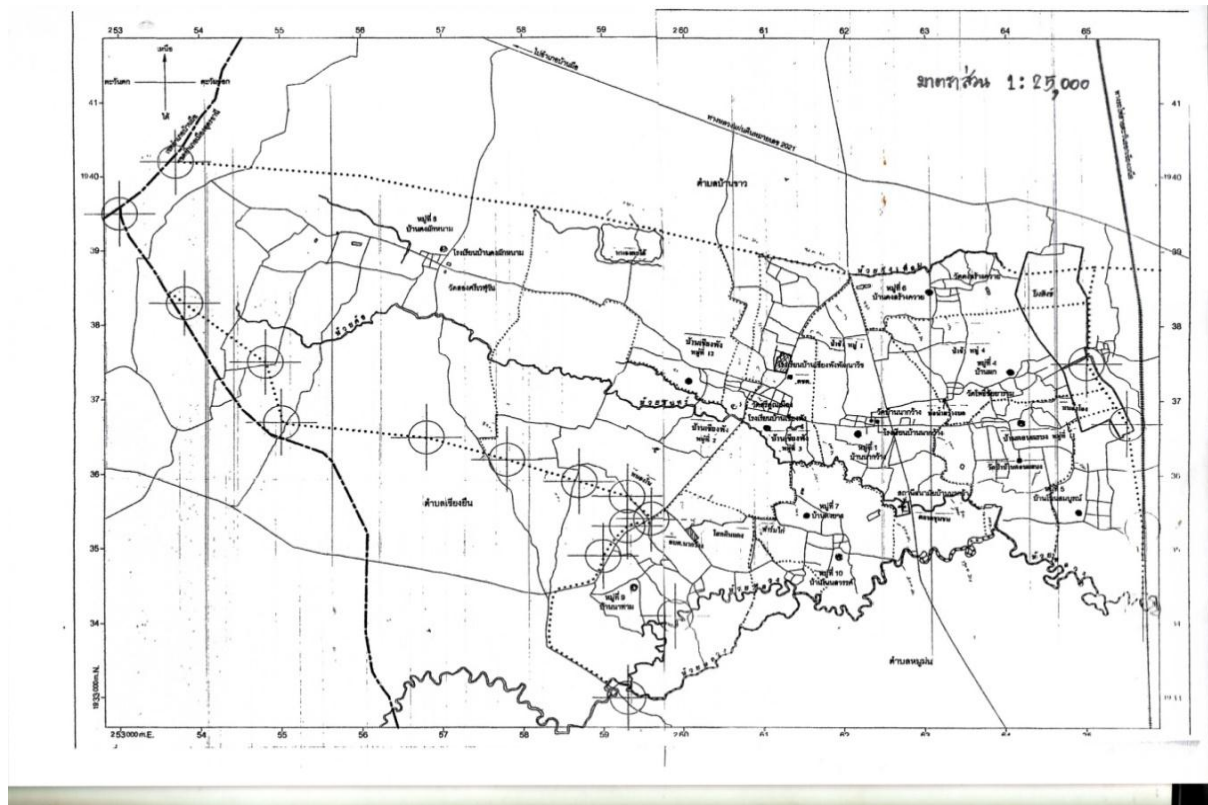

## ๑.๒ ลักษณะภูมิประเทศ

ตำบลนากว้าง มีลักษณะเป็นที่ราบลุ่มและที่ตอนบางส่วนสลับลอนตื้น อยู่สูงกว่าระดับน้ำทะเล ตั้งแต่ระดับ ๑๖๘ - ๑๙๒ เมตร ระดับความสูงของพื้นดินค่อย ๆ เพิ่มขึ้นจากทางด้านตะวันออกไปทางตะวันตก โดยมีบริเวณที่ต่ำสุดของพื้นดินอยู่ตามแนวที่ลำห้วยหลวง ไหลผ่านใกล้บริเวณห้วยหลวง สูงกว่าระดับน้ำทะเลเฉลี่ย ๑๗๖ เมตร ลักษณะภูมิประเทศเป็นที่สูง ที่ราบลุ่ม โดยแบ่งออกได้ดังนี้

๑.๒.๑ ความลาดชันมีบริเวณลำห้วยหลวง และมีอยู่กระจุกกระจายทั่วพื้นที่ ส่วนมากอยู่ทางทิศเหนือ และทางทิศตะวันตกของตำบล มีความสูงจากระดับน้ำทะเลระหว่าง ๑๘๒ - ๑๙๒ เมตร ส่วนใหญ่เป็นลูกคลื่นลอนตื้น

๑.๒.๒ ที่ราบลุ่มเป็นพื้นที่บริเวณทั่วไปมีความสูงจากระดับน้ำทะเลน้อยกว่า ๑๘๒ เมตร เป็นลูกคลื่นความลึก

## ๑.๓ ลักษณะภูมิอากาศ

มี ๓ ฤดู ได้แก่ ฤดูร้อน ฤดูฝน และฤดูหนาว

## ๑.๔ ลักษณะของดิน

ตำบลนากว้าง มีชุดดินร่อยเด้มากที่สุด ซึ่งเป็นดินที่มีความอุดมสมบูรณ์ตามธรรมชาติ มีปริมาณอินทรีย์วัตถุค่อนข้างต่ำ มีความเหมาะสมปานกลางในการทำนาข้าว การปลูกพืชไร่ และเป็นดินในที่สูงและดินเขตร้อนที่มีสีแดงเหลือง เนื้อดินหยาบจนถึงเป็นลูกรัง ชั้นดินบางมีหินทราย หินกรวดหรือหินดินดาน อยู่ชั้นล่าง

## ๑.๕ ลักษณะของแหล่งน้ำ

ส่วนใหญ่เป็นน้ำธรรมชาติและแหล่งน้ำสร้างขึ้นเอง เช่น ห้วย หนอง คลอง บึง ฝาย ฯลฯ มีวัตถุประสงค์เพื่อกักเก็บน้ำไว้สำหรับปลูกพืช เลี้ยงสัตว์ แต่ยังไม่เพียงพอกับความต้องการเกษตรกรในช่วงฤดูแล้ง

**แหล่งน้ำธรรมชาติ** จำนวน ๑๓ แห่ง ดังนี้

ลำห้วยเซียม	หมู่ที่ ๑, ๒, ๓, ๘, ๑๑, ๑๒
ลำห้วยหลวง	หมู่ที่ ๑, ๕, ๗, ๙, ๑๐, ๑๑
ลำห้วยวังจันทร์ (ลำห้วยผักหนาม)	หมู่ที่ ๘
ลำห้วยหนองฝื่อ	หมู่ที่ ๘
ลำห้วยวังแก	หมู่ที่ ๕
ลำห้วยวังเทื่อม (วังกันหวด)	หมู่ที่ ๖
ลำห้วยบุงยาง (บุงควาย)	หมู่ที่ ๗
ลำห้วยหลวงน้อย	หมู่ที่ ๙, ๑๐
เรียงบ่อหนองเป่า	หมู่ที่ ๑
บึงสังข์	หมู่ที่ ๔, ๕, ๖, ๑๑
หนองโอง	หมู่ที่ ๑๑

หนองตะไค้	หมู่ที่ ๑๒
หนองบวกผักแว่น	หมู่ที่ ๑
โสกดินแดง	หมู่ที่ ๙
ลำห้วยเสียว	หมู่ที่ ๘, ๑๒
ลำห้วยไฟเดือนห้า	หมู่ที่ ๓
<b>แหล่งน้ำที่สร้างขึ้น</b>	
ฝายน้ำล้น	๙ แห่ง หมู่ที่ ๑,๒,๓,๕,๖,๘,๙ ,๑๐,๑๑
บ่อน้ำตื้น	๔ แห่ง หมู่ที่ ๑,๓,๔,๘
ประปาหมู่บ้าน ( กรมโยธา )	๒ แห่ง หมู่ที่ ๑๒ (หนองตะไค้)
ประปาหมู่บ้าน ( รพช. )	๑ แห่ง หมู่ที่ ๓
ประปาหมู่บ้าน ( กรมทรัพยากรธรณี )	๗ แห่ง หมู่ที่ ๑,๔,๕,๗,๘,๙,๑๑
บ่อบาดาล ( กรมโยธา )	๒ แห่ง หมู่ที่ ๑,๙ (โครงเหล็ก)
บ่อบาดาล ( กรมทรัพยากร )	๒ แห่ง หมู่ที่ ๓,๖
บ่อบาดาล ( อบจ. )	๑๒ แห่ง หมู่ที่ ๑ - ๑๒
ถังเก็บน้ำ ( รพช. )	๒ แห่ง หมู่ที่ ๑
ถังเก็บน้ำ ( กรมอนามัย )	๔ แห่ง หมู่ที่ ๑,๒,๘,๑๑
ถังเก็บน้ำ ( กรมการปกครอง )	๔ แห่ง หมู่ที่ ๑,๗,๘,๑๐ (แห่งเหลื่อม)
ถังเก็บน้ำพลาสติก ( กรมการปกครอง )	๕ แห่ง หมู่ที่ ๑,๓,๔,๙,๑๐
ถังเก็บน้ำพลาสติก ( AIA )	๓ แห่ง หมู่ที่ ๓,๔,๑๐

#### ๑.๖ ลักษณะของไม้และป่าไม้

ตำบลนาแกว้มีพื้นที่ป่าเหลืออยู่ ส่วนมากเป็นป่าเสื่อมโทรมและหมดสภาพป่าไปบ้างแล้ว สาเหตุมาจากการบุกรุกเป็นที่ทำกิน และที่อยู่อาศัย สำหรับการใช้จ่ายประโยชน์จากป่าเหล่านี้ คือการใช้ไม้เป็นเชื้อเพลิง ในการหุงต้มและอื่น ๆ แต่ก็มีจำนวนไม่มากนัก เนื่องจากถ่านไม้หายาก และมีราคาแพง

### ๒. ด้านการเมือง / การปกครอง

#### ๒.๑ เขตการปกครอง

ตำบลนาแกว้ ประกอบด้วย ๑๒ หมู่บ้าน ดังนี้

- บ้านนาแกว้ หมู่ที่ ๑
- บ้านเชียงพัง หมู่ที่ ๒
- บ้านเชียงพัง หมู่ที่ ๓
- บ้านผก หมู่ที่ ๔
- บ้านโนนสมบูรณ์ หมู่ที่ ๕
- บ้านดงสร้างควาย หมู่ที่ ๖
- บ้านดงยาง หมู่ที่ ๗

- บ้านดงผักหนาม หมู่ที่ ๘
- บ้านนาทาม หมู่ที่ ๙
- บ้านโนนสวรรค์ หมู่ที่ ๑๐
- บ้านดอนแสง หมู่ที่ ๑๑
- บ้านเชียงพัง หมู่ที่ ๑๒

#### ๒.๒ การเลือกตั้ง

การเลือกตั้งผู้บริหารและสมาชิกสภาองค์การบริหารส่วนตำบล ตามพระราชบัญญัติสภาตำบลและองค์การบริหารส่วนตำบล พ.ศ. ๒๕๓๗ และที่แก้ไขเพิ่มเติมถึงปัจจุบัน มีจำนวน ๑๒ หมู่บ้าน ดังนี้

ลำดับที่	ชื่อ – สกุล	ตำแหน่ง	หมายเหตุ
๑	นายยุทธนา กองศิลา	นายกองค์การบริหารส่วนตำบลนาแกว้าง	
๒	นายอนุชัย สุระตะโนย	รองนายกองค์การบริหารส่วนตำบลนาแกว้าง	
๓	นายบุญตา ก้อนกลมเปรี้ยว	รองนายกองค์การบริหารส่วนตำบลนาแกว้าง	
๔	นายบรรเจ็ด สุขมานพ	เลขานุการนายกองค์การบริหารส่วนตำบล	
๕	นายสุพล ส่องแจ้ง	ประธานสภาองค์การบริหารส่วนตำบล	
๖	นายชวิทย์ สุวรรณศรี	รองประธานสภาองค์การบริหารส่วนตำบล	
๗	นายนฤเทพ สิงหเสณี	สมาชิกสภา อบต. หมู่ที่ ๑	
๘	นายเจษฎา อินทร์จำง	สมาชิกสภา อบต. หมู่ที่ ๒	
๙	นายผาง วิเศษชัย	สมาชิกสภา อบต. หมู่ที่ ๓	
๑๐	นายบุญเข้ม สุขมานพ	สมาชิกสภา อบต. หมู่ที่ ๓	
๑๑	นายบุญเลื่อน คำสุนทร	สมาชิกสภา อบต. หมู่ที่ ๔	
๑๒	นายประสิทธิ์ จันแสง	สมาชิกสภา อบต. หมู่ที่ ๕	
๑๓	นายเสด็จ แพทจันรา	สมาชิกสภา อบต. หมู่ที่ ๕	
๑๔	นายวสันต์ ภูริศรี	สมาชิกสภา อบต. หมู่ที่ ๖	
๑๕	นายทองเลื่อน พรหมวงษ์	สมาชิกสภา อบต. หมู่ที่ ๖	
๑๖	นายกำจัด แพทย์จันลา	สมาชิกสภา อบต. หมู่ที่ ๗	
๑๗	นายวิชัย ประดิษฐ์ด้วง	สมาชิกสภา อบต. หมู่ที่ ๗	
๑๘	นายภาคภูมิ ชาญสุข	สมาชิกสภา อบต. หมู่ที่ ๘	
๑๙	นายสนาม จันทะเขต	สมาชิกสภา อบต. หมู่ที่ ๘	
๒๐	นายจิรศักดิ์ โพธิ์ทรัพย์	สมาชิกสภา อบต. หมู่ที่ ๙	
๒๑	นายอัมพร สีดาห้าว	สมาชิกสภา อบต. หมู่ที่ ๙	
๒๒	นายคำมูล ลุสำเร็จ	สมาชิกสภา อบต. หมู่ที่ ๑๐	
๒๓	นายสมศักดิ์ อ่อนไกล	สมาชิกสภา อบต. หมู่ที่ ๑๐	
๒๔	นายพุด ภูัสอน	สมาชิกสภา อบต. หมู่ที่ ๑๑	
๒๕	นายไพศาล บุตรสีลี	สมาชิกสภา อบต. หมู่ที่ ๑๒	
๒๖	นายอนันต์ หนูมอ	สมาชิกสภา อบต. หมู่ที่ ๑๒	

### ๓. ประชากร

#### ๓.๑ ข้อมูลเกี่ยวกับจำนวนประชากร

ประชากรทั้งสิ้น ๗,๑๗๕ คน แยกเป็นชาย ๓,๕๓๔ คน หญิง ๓,๖๔๑ คน มีความหนาแน่นเฉลี่ย ๑๔๓.๕๐ คนต่อตารางกิโลเมตร (ข้อมูล ณ เดือนกันยายน พ.ศ. ๒๕๕๙)

หมู่ที่	ชื่อหมู่บ้าน	ประชากร			จำนวนครัวเรือน
		ชาย (คน)	หญิง (คน)	รวม (คน)	
๑	บ้านนากว้าง	๔๘๔	๕๓๑	๑,๐๑๕	๓๑๑
๒	บ้านเชียงพัง	๓๕๐	๓๖๐	๗๑๐	๒๔๔
๓	บ้านเชียงพัง	๔๓๖	๕๐๒	๙๓๘	๒๙๒
๔	บ้านผก	๒๕๙	๒๔๒	๕๐๑	๑๒๙
๕	โนนสมบูรณ์	๒๖๖	๒๕๖	๕๒๒	๑๕๖
๖	ดงสร้างควาย	๑๙๕	๑๘๖	๓๘๑	๑๐๘
๗	ดงยาง	๒๓๐	๒๓๘	๔๖๘	๑๔๕
๘	ดงผักหนาม	๒๖๙	๒๘๔	๕๕๓	๑๙๕
๙	นาทาม	๒๕๙	๒๗๐	๕๒๙	๑๔๔
๑๐	โนนสวรรค์	๑๓๗	๑๔๘	๒๘๕	๙๒
๑๑	ดอนแสบบง	๓๐๙	๒๘๗	๕๙๖	๑๔๖
๑๒	เชียงพัง	๓๔๐	๓๓๗	๖๗๗	๑๘๓
รวม		๓,๕๓๔	๓,๖๔๑	๗,๑๗๕	๒,๑๔๕

### ๓.๒ ช่วงอายุและจำนวนประชากร

ประชากรทั้งสิ้น ๗,๑๗๕ คน แยกเป็นชาย ๓,๕๓๔ คน หญิง ๓,๖๔๑ คน แยก

ตามช่วงอายุได้ดังนี้ (ข้อมูล ณ เดือนกันยายน พ.ศ. ๒๕๕๙)

หมู่ที่	ชื่อหมู่บ้าน	อายุ ๐ - ๑๘ ปี		อายุ ๑๘ - ๖๐ ปี		อายุตั้งแต่ ๖๐ ปีขึ้นไป		รวม
		ชาย (คน)	หญิง (คน)	ชาย (คน)	หญิง (คน)	ชาย (คน)	หญิง (คน)	
๑	บ้านนากว้าง	๑๒๒	๑๒๑	๓๑๑	๓๓๔	๕๑	๗๖	๑,๐๑๕
๒	บ้านเชียงพัง	๖๗	๗๐	๒๔๖	๒๓๒	๓๗	๕๘	๗๑๐
๓	บ้านเชียงพัง	๘๖	๑๐๗	๒๘๗	๓๒๗	๖๒	๖๙	๙๓๘
๔	บ้านผก	๕๘	๖๐	๑๗๕	๑๔๖	๒๖	๓๖	๕๐๑
๕	บ้านโนนสมบูรณ์	๖๕	๖๖	๑๘๑	๑๖๖	๒๐	๒๔	๕๒๒
๖	บ้านดงสร้างควาย	๔๙	๔๘	๑๒๖	๑๑๑	๒๐	๒๗	๓๘๑
๗	บ้านดงยาง	๕๔	๕๘	๑๖๑	๑๕๓	๑๕	๒๗	๔๖๘
๘	บ้านดงผักหนาม	๖๒	๖๗	๑๘๓	๑๘๑	๒๔	๓๖	๕๕๓
๙	บ้านนาทาม	๕๙	๖๔	๑๗๔	๑๖๖	๒๖	๔๐	๕๒๙
๑๐	บ้านโนนสวรรค์	๓๗	๓๐	๘๙	๑๐๐	๑๑	๑๘	๒๘๕
๑๑	บ้านดอนแสพง	๗๓	๖๑	๑๙๗	๑๘๑	๓๙	๔๕	๕๙๖
๑๒	บ้านเชียงพัง	๙๐	๘๘	๒๒๘	๒๒๐	๒๑	๓๐	๖๗๗
รวม		๘๒๒	๘๔๐	๒,๓๕๘	๒,๓๑๗	๓๕๒	๔๘๖	๗,๑๗๕

### ๔. สภาพทางสังคม

#### ๔.๑ การศึกษา

มีสถานศึกษา รายละเอียดดังต่อไปนี้

ระดับการศึกษา	ชื่อหน่วยงาน	สถานที่ตั้ง	สังกัด หน่วยงาน	จำนวนครู/ผู้ดูแลเด็ก (คน)	จำนวนนักเรียน (คน)
ก่อนปฐมวัย	ศพด.วัดศรีเมืองคุณ	ม. ๓	อบต.นากว้าง	๔	๖๐
	ศพด.บ้านผก	ม. ๔	อบต.นากว้าง	๒	๓๕
	ศพด.บ้านโนนสมบูรณ์	ม. ๕	อบต.นากว้าง	๒	๓๘
อนุบาล - ประถมศึกษา	ร.ร.ชุมชนนากว้างพัฒนศึกษา	ม. ๑	สพฐ.	๑๓	๑๕๒
	ร.ร.บ้านเชียงพัง	ม. ๓	สพฐ.	๑๔	๑๕๐
	ร.ร.บ้านนาทาม	ม. ๙	สพฐ.	๕	๓๒
ระดับมัธยมศึกษา	ร.ร.เชียงพังพัฒนวิช	ม. ๓	สพฐ.	๑๙	๑๖๓

ข้อมูลจากส่วนการศึกษาฯ ณ เดือนมิถุนายน ๒๕๕๘

#### ๔.๒ สาธารณสุข

โรงพยาบาลส่งเสริมสุขภาพตำบล (รพสต.) ๑ แห่ง (บ้านนากว้าง หมู่ที่ ๑)  
 กองทุนหลักประกันสุขภาพในระดับพื้นที่ ๑ แห่ง  
 อัตราการมีและการใช้ส้วมราดน้ำ ร้อยละ ๑๐๐ % (ทุกหมู่บ้าน)

#### ๔.๓ อาชญากรรม

-

#### ๔.๔ ยาเสพติด

-

#### ๔.๕ การสังคมสงเคราะห์

- ผู้สูงอายุ จำนวน ๘๒๘ คน
- ผู้พิการ จำนวน ๑๓๐ คน
- ผู้ป่วยเอดส์ (HIV) ที่แพทย์ได้รับรองและทำการวินิจฉัยแล้ว จำนวน ๘ คน
- รับลงทะเบียนและประสานโครงการเงินอุดหนุนเพื่อการเลี้ยงดูเด็กแรกเกิด

### ๕. ระบบบริการพื้นฐาน

#### ๕.๑ การคมนาคมขนส่ง

ถนนคอนกรีตเสริมเหล็ก	จำนวน	๑๔๗	สาย
ถนนลาดยาง	จำนวน	๓	สาย
ถนนลูกรัง	จำนวน	๖๘	สาย

#### ๕.๒ การไฟฟ้า

หมู่บ้านที่มีไฟฟ้าเข้าถึง	จำนวน	๑๒	หมู่บ้าน
จำนวนครัวเรือนที่ใช้ไฟฟ้า	จำนวน	๒,๑๑๘	ครัวเรือน
จำนวนครัวเรือนที่ยังไม่มีไฟฟ้าใช้	จำนวน	-	ครัวเรือน

#### ๕.๓ การประปา

- ระบบประปาหมู่บ้าน (ที่อยู่ในความรับผิดชอบขององค์การบริหารส่วนตำบล นา  
กว้าง) จำนวน ๑๐ หมู่บ้าน คือ หมู่ที่ ๑, ๒, ๓, ๔, ๕, ๗, ๘, ๙, ๑๐, ๑๒
- ระบบประปาหมู่บ้าน (หมู่บ้านดำเนินการเอง) จำนวน ๒ หมู่บ้าน คือ หมู่ที่ ๖  
และ ๑๑

#### ๕.๔ โทรศัพท์

หมู่บ้านที่มีโทรศัพท์สาธารณะ	จำนวน	๕	หมู่บ้าน
------------------------------	-------	---	----------

#### ๕.๕ ไปรษณีย์หรือการสื่อสารหรือการขนส่ง และวัสดุ ครุภัณฑ์

ที่ทำการไปรษณีย์โทรเลข	จำนวน	-	แห่ง
------------------------	-------	---	------

## ๖. ระบบเศรษฐกิจ

### ๖.๑ ด้านการเกษตร

ประชาชนส่วนใหญ่ประมาณร้อยละ ๘๐ ประกอบอาชีพทำการเกษตรกรรม ได้แก่ ทำนา ปลูกข้าว ปลูกผัก และที่เหลือประกอบอาชีพรับจ้าง

### ๖.๒ ด้านการประมง

-

### ๖.๓ การปศุสัตว์

-

### ๖.๔ การบริการ

สถานบริการในเขตตำบลนาแก้ว ประกอบด้วย

รายการ	หมู่ ๑	หมู่ ๒	หมู่ ๓	หมู่ ๔	หมู่ ๕	หมู่ ๖	หมู่ ๗	หมู่ ๘	หมู่ ๙	หมู่ ๑๐	หมู่ ๑๑	หมู่ ๑๒
ร้านค้าเบ็ดเตล็ด	๗	๔	๗	๓	๓	๓	๒	๒	๒	๓	๔	๓
ร้านเชื่อมหลังคา	-	-	-	-	-	๑	-	-	-	-	-	-
ร้านตัดผม/เสริมสวย	-	-	๑	-	-	-	๑	-	๑	-	-	-
ร้านเกมส์	๑	๒	-	-	-	-	๑	-	-	-	-	-
ปั้มน้ำมันหลอด	๒	๑	๒	-	๑	-	-	๑	-	๓	-	๓
โรสีข้าว	๑	๒	๕	๑	๒	๑	๑	๑	-	-	-	๒
ร้านอาหารตามสั่ง	๑	๑	-	-	๑	-	-	-	๑	-	๑	๑
อู่ซ่อมรถ/ร้านซ่อมรถ	๒	๑	๒	-	-	-	-	-	-	-	-	-
ร้านขายวัสดุก่อสร้าง	๑	๑	๑	-	-	-	-	-	-	-	-	-
รับซื้อของเก่า	๑	-	-	-	-	-	-	-	-	-	-	-
ร้านทำฟอร์นิเจอร์	-	-	-	๑	-	-	-	-	-	-	-	-
โรงงานผลิตน้ำดื่ม	-	๑	-	-	-	-	-	-	-	-	-	-
ร้านซักผ้า	๑	-	-	-	-	-	-	-	-	-	-	-
คาร์แคร์ / ล้างรถ	๑	-	๑	-	-	-	-	-	-	-	-	-
ร้านหล่อทอง	-	-	-	-	-	-	-	-	-	-	-	๑
ฟาร์มหมู	-	-	-	-	-	-	-	-	-	-	๑	-
รีสอร์ต	๑	-	-	-	-	-	-	-	-	-	-	-
โกดังสินค้า/ข้าว	๑	-	๑	-	-	-	-	-	-	-	-	-

ข้อมูลจาก กองคลัง อบต.นาแก้ว ณ เดือนเมษายน ๒๕๕๙

### ๖.๕ การท่องเที่ยว

-

### ๖.๖ อุตสาหกรรม

-



### ๖.๗ การพาณิชย์และกลุ่มอาชีพ

กลุ่มอาชีพในเขตตำบลนากว้าง ประกอบด้วย

- |                             |            |
|-----------------------------|------------|
| ๑. กลุ่มไข่เค็มสมุนไพร      | หมู่ที่ ๕  |
| ๒. กลุ่มน้ำยาล้างจานงามวิไล | หมู่ที่ ๓  |
| ๓. กลุ่มทอผ้าพื้นเมือง      | หมู่ที่ ๑๒ |
| ๔. กลุ่มจักสานไม้ไผ่        | หมู่ที่ ๘  |
| ๕. กลุ่มปลูกผักปลอดสารพิษ   | หมู่ที่ ๙  |
| ๖. กลุ่มตัดเย็บเสื้อผ้า     | หมู่ที่ ๑๐ |
| ๗. กลุ่มทำขนม               | หมู่ที่ ๕  |
| ๘. กลุ่มแหนมแม่ทรัพย์       | หมู่ที่ ๑  |
| ๙. กลุ่มร้านค้าสวัสดิการ    | หมู่ที่ ๔  |
| ๑๐. กลุ่มปลูกเห็ด           | หมู่ที่ ๑  |
| ๑๑. กลุ่มโรงสีชุมชน         | หมู่ที่ ๘  |

### ๖.๘ แรงงาน

ประชาชนส่วนใหญ่ประมาณร้อยละ ๘๐ ประกอบอาชีพทำการเกษตรกรรม ได้แก่ ทำนา ปลูกข้าว ปลูกผัก และที่เหลือประกอบอาชีพรับจ้าง

### ๗. เศรษฐกิจพอเพียงท้องถิ่น (ด้านการเกษตรและแหล่งน้ำ)

#### ๗.๑ ข้อมูลพื้นฐานของหมู่บ้าน

- |                             |         |       |     |
|-----------------------------|---------|-------|-----|
| - บ้านนากว้าง หมู่ที่ ๑     | พื้นที่ | ๒,๙๒๑ | ไร่ |
| - บ้านเชียงพัง หมู่ที่ ๒    | พื้นที่ | ๓,๔๖๗ | ไร่ |
| - บ้านเชียงพัง หมู่ที่ ๓    | พื้นที่ | ๓,๕๙๕ | ไร่ |
| - บ้านผก หมู่ที่ ๔          | พื้นที่ | ๒,๘๑๒ | ไร่ |
| - บ้านโนนสมบูรณ์ หมู่ที่ ๕  | พื้นที่ | ๓,๑๘๗ | ไร่ |
| - บ้านดงสร้างควาย หมู่ที่ ๖ | พื้นที่ | ๑,๙๒๐ | ไร่ |
| - บ้านดงยาง หมู่ที่ ๗       | พื้นที่ | ๒,๔๕๗ | ไร่ |
| - บ้านดงผักหนาม หมู่ที่ ๘   | พื้นที่ | ๓,๖๒๕ | ไร่ |
| - บ้านนาทาม หมู่ที่ ๙       | พื้นที่ | ๓,๐๖๒ | ไร่ |
| - บ้านโนนสวรรค์ หมู่ที่ ๑๐  | พื้นที่ | ๑,๗๒๕ | ไร่ |
| - บ้านดอนแสง หมู่ที่ ๑๑     | พื้นที่ | ๒,๔๑๐ | ไร่ |
| - บ้านเชียงพัง หมู่ที่ ๑๒   | พื้นที่ | ๒,๕๔๐ | ไร่ |

๗.๒ ข้อมูลด้านการเกษตร  
บ้านนาแก้ว หมู่ที่ ๑

ประเภทของการทำการเกษตร		จำนวน (คร้วเรือน)	จำนวน (ไร่)	ผลผลิต (ก.ก./ไร่)	ต้นทุนการผลิตเฉลี่ย (บาท / ไร่)	ราคาขายโดยเฉลี่ย (บาท / ไร่)
๑. ทำนา	ในเขตชลประทาน	-				
	นอกเขตชลประทาน	๒๐๕	๑,๓๓๐	๒๕๐	๑,๗๘๐	๒,๕๐๐
๒. ทำสวน	พืชผัก	๑๐	๑๒	๑,๕๐๐	๒,๕๐๐	๗,๕๐๐
๓. ทำไร่	อ้อย	๕	๑๑๒	๖,๐๐๐	๒,๕๐๐	๔,๕๐๐
๔. อื่น ๆ	อื่น ๆ (โปรตรอบ)	-	-	-	-	-

บ้านเชียงพัง หมู่ที่ ๒

ประเภทของการทำการเกษตร		จำนวน (คร้วเรือน)	จำนวน (ไร่)	ผลผลิต (ก.ก./ไร่)	ต้นทุนการผลิตเฉลี่ย (บาท / ไร่)	ราคาขายโดยเฉลี่ย (บาท / ไร่)
๑. ทำนา	ในเขตชลประทาน	-				
	นอกเขตชลประทาน	๑๒๕	๒,๑๘๘	๒๕๐	๑,๗๘๐	๒,๕๐๐
๒. ทำสวน	พืชผัก	๔	๘	๑,๕๐๐	๒,๕๐๐	๗,๕๐๐
	ยางพารา	๑	๗	๒๖๐	๑๐,๑๔๐	๘,๕๘๐
๓. ทำไร่	ระบุง	-	-	-	-	-
๔. อื่น ๆ	อื่น ๆ (โปรตรอบ)	-	-	-	-	-

บ้านเชียงพัง หมู่ที่ ๓

ประเภทของการทำการเกษตร		จำนวน (คร้วเรือน)	จำนวน (ไร่)	ผลผลิต (ก.ก./ไร่)	ต้นทุนการผลิตเฉลี่ย (บาท / ไร่)	ราคาขายโดยเฉลี่ย (บาท / ไร่)
๑. ทำนา	ในเขตชลประทาน	-				
	นอกเขตชลประทาน	๑๕๕	๒,๑๔๘	๒๕๐	๑,๗๘๐	๒,๕๐๐
๒. ทำสวน	พืชผัก	๕	๒	๑,๕๐๐	๒,๕๐๐	๗,๕๐๐
	ยางพารา	๑	๑๐	๒๖๐	๑๐,๑๔๐	๘,๕๘๐
๓. ทำไร่	ระบุง	-	-	-	-	-
๔. อื่น ๆ	อื่น ๆ (โปรตรอบ)	-	-	-	-	-

บ้านผก หมู่ที่ ๔

ประเภทของการทำการเกษตร		จำนวน (คร้วเรือน)	จำนวน (ไร่)	ผลผลิต (ก.ก./ไร่)	ต้นทุนการผลิตเฉลี่ย (บาท / ไร่)	ราคาขายโดยเฉลี่ย (บาท / ไร่)
๑. ทำนา	ในเขตชลประทาน	-				
	นอกเขตชลประทาน	๕๐	๙๓๖	๒๕๐	๑,๗๘๐	๒,๕๐๐
๒. ทำสวน	พืชผัก	๑๕	๖๘	๑,๕๐๐	๒,๕๐๐	๗,๕๐๐
๓. ทำไร่	ระบุง	-	-	-	-	-
๔. อื่น ๆ	อื่น ๆ (โปรตรอบ)	-	-	-	-	-

## บ้านโนนสมบูรณ์ หมู่ที่ ๕

ประเภทของการทำการเกษตร		จำนวน (คร้วเรือน)	จำนวน (ไร่)	ผลผลิต (ก.ก./ไร่)	ต้นทุนการผลิตเฉลี่ย (บาท / ไร่)	ราคาขายโดยเฉลี่ย (บาท / ไร่)
๑. ทำนา	ในเขตชลประทาน	-				
	นอกเขตชลประทาน	๕๒	๑,๐๓๔	๒๕๐	๑,๗๘๐	๒,๕๐๐
๒. ทำสวน	พืชผัก	๗	๓๖	๑,๕๐๐	๒,๕๐๐	๗,๕๐๐
๓. ทำไร่	ระบุ	-	-	-	-	-
๔. อื่น ๆ	อื่น ๆ (โปรดระบุ)	-	-	-	-	-

## บ้านดงสร้างควาย หมู่ที่ ๖

ประเภทของการทำการเกษตร		จำนวน (คร้วเรือน)	จำนวน (ไร่)	ผลผลิต (ก.ก./ไร่)	ต้นทุนการผลิตเฉลี่ย (บาท / ไร่)	ราคาขายโดยเฉลี่ย (บาท / ไร่)
๑. ทำนา	ในเขตชลประทาน	-				
	นอกเขตชลประทาน	๖๑	๘๑๘	๒๕๐	๑,๗๘๐	๒,๕๐๐
๒. ทำสวน	พืชผัก	๖	๑๒	๑,๕๐๐	๒,๕๐๐	๗,๕๐๐
๓. ทำไร่	อ้อย	๖	๖๘	๖๐๐	๒,๕๐๐	๔,๕๐๐
๔. อื่น ๆ	อื่น ๆ (โปรดระบุ)	-	-	-	-	-

## บ้านดงยาง หมู่ที่ ๗

ประเภทของการทำการเกษตร		จำนวน (คร้วเรือน)	จำนวน (ไร่)	ผลผลิต (ก.ก./ไร่)	ต้นทุนการผลิตเฉลี่ย (บาท / ไร่)	ราคาขายโดยเฉลี่ย (บาท / ไร่)
๑. ทำนา	ในเขตชลประทาน	-				
	นอกเขตชลประทาน	๗๐	๑,๐๔๐	๒๕๐	๑,๗๘๐	๒,๕๐๐
๒. ทำสวน	พืชผัก	๕	๒๘	๑,๕๐๐	๒,๕๐๐	๗,๕๐๐
๓. ทำไร่	ระบุ	-	-	-	-	-
๔. อื่น ๆ	อื่น ๆ (โปรดระบุ)	-	-	-	-	-

## บ้านดงผักหนาม หมู่ที่ ๘

ประเภทของการทำการเกษตร		จำนวน (คร้วเรือน)	จำนวน (ไร่)	ผลผลิต (ก.ก./ไร่)	ต้นทุนการผลิตเฉลี่ย (บาท / ไร่)	ราคาขายโดยเฉลี่ย (บาท / ไร่)
๑. ทำนา	ในเขตชลประทาน	-				
	นอกเขตชลประทาน	๗๗	๑,๒๖๙	๒๕๐	๑,๗๘๐	๒,๕๐๐
๒. ทำสวน	พืชผัก	๓	๘	๑,๕๐๐	๒,๕๐๐	๗,๕๐๐
	ไม้ผล	๑	๒	๕๐๐	๕,๐๐๐	๑๐,๐๐๐
	ยางพารา	๕	๔๖	๒๖๐	๑๐,๐๔๐	๘,๕๘๐
๓. ทำไร่	ระบุ	-	-	-	-	-
๔. อื่น ๆ	อื่น ๆ (โปรดระบุ)	-	-	-	-	-

## บ้านนาทาม หมู่ที่ ๙

ประเภทของการทำการเกษตร		จำนวน (คร้าวเรือน)	จำนวน (ไร่)	ผลผลิต (ก.ก./ไร่)	ต้นทุนการผลิตเฉลี่ย (บาท / ไร่)	ราคาขายโดยเฉลี่ย (บาท / ไร่)
๑. ทำนา	ในเขตชลประทาน	-				
	นอกเขตชลประทาน	๘๖	๑,๕๓๗	๒๕๐	๑,๗๘๐	๒,๕๐๐
๒. ทำสวน	พืชผัก	๑๒	๑๐๘	๑,๕๐๐	๒,๕๐๐	๗,๕๐๐
	ไม้ผล	๑	๕	๕๐๐	๕,๐๐๐	๑๐,๐๐๐
	ไม้ดอก	๑	๕	๕๐๐	๕,๐๐๐	๑๕,๐๐๐
	ยางพารา	๑	๑๔	๒๖๐	๑๐,๑๔๐	๘,๕๘๐
๓. ทำไร่	อ้อย	๓	๑๕๐	๖,๐๐๐	๒,๕๐๐	๔,๕๐๐
๔. อื่น ๆ	อื่น ๆ (โปรตระบุง)	-	-	-	-	-

## บ้านโนนสวรรค์ หมู่ที่ ๑๐

ประเภทของการทำการเกษตร		จำนวน (คร้าวเรือน)	จำนวน (ไร่)	ผลผลิต (ก.ก./ไร่)	ต้นทุนการผลิตเฉลี่ย (บาท / ไร่)	ราคาขายโดยเฉลี่ย (บาท / ไร่)
๑. ทำนา	ในเขตชลประทาน	-				
	นอกเขตชลประทาน	๒๓	๖๑๔	๒๕๐	๑,๗๘๐	๒,๕๐๐
๒. ทำสวน	พืชผัก	๔	๒๒	๑,๕๐๐	๒,๕๐๐	๗,๕๐๐
๓. ทำไร่	ระบุง	-	-	-	-	-
๔. อื่น ๆ	อื่น ๆ (โปรตระบุง)	-	-	-	-	-

## บ้านดอนแสง หมู่ที่ ๑๑

ประเภทของการทำการเกษตร		จำนวน (คร้าวเรือน)	จำนวน (ไร่)	ผลผลิต (ก.ก./ไร่)	ต้นทุนการผลิตเฉลี่ย (บาท / ไร่)	ราคาขายโดยเฉลี่ย (บาท / ไร่)
๑. ทำนา	ในเขตชลประทาน	-				
	นอกเขตชลประทาน	๑๐๒	๑,๒๕๐	๒๕๐	๑,๗๘๐	๒,๕๐๐
๒. ทำสวน	พืชผัก	๔	๑๔	๑,๕๐๐	๒,๕๐๐	๗,๕๐๐
๓. ทำไร่	ระบุง	-	-	-	-	-
๔. อื่น ๆ	อื่น ๆ (โปรตระบุง)	-	-	-	-	-

## บ้านเชียงพัง หมู่ที่ ๑๒

ประเภทของการทำการเกษตร		จำนวน (คร้าวเรือน)	จำนวน (ไร่)	ผลผลิต (ก.ก./ไร่)	ต้นทุนการผลิตเฉลี่ย (บาท / ไร่)	ราคาขายโดยเฉลี่ย (บาท / ไร่)
๑. ทำนา	ในเขตชลประทาน	-				
	นอกเขตชลประทาน	๙๖	๑,๑๑๐	๒๕๐	๑,๗๘๐	๒,๕๐๐
๒. ทำสวน	พืชผัก	๒	๖	๑,๕๐๐	๒,๕๐๐	๗,๕๐๐
	ไม้ผล	๑	๓	๕๐๐	๕,๐๐๐	๑๐,๐๐๐
	ยางพารา	๕	๑๙๘	๒๖๐	๑๐,๑๔๐	๘,๕๘๐
๓. ทำไร่	ระบุ	-	-	-	-	-
๔. อื่น ๆ	อื่น ๆ (โป๊ตระบุ)	-	-	-	-	-

## ๗.๓ ข้อมูลด้านแหล่งน้ำทางการเกษตร

๗.๓.๑ แหล่งน้ำธรรมชาติ ประกอบด้วย แม่น้ำ ห้วย/ลำธาร คลอง น้ำตก หนอง น้ำ/บึง หรือแหล่งน้ำธรรมชาติอื่น มีไม่เพียงพอและไม่ทันถึงกับความต้องการของประชาชนทั้ง ๑๒ หมู่บ้าน

๗.๓.๒ แหล่งน้ำทางการเกษตรที่มนุษย์สร้างถึง ประกอบด้วย แก้วลิง อ่างเก็บน้ำฝาย สระ คลองชลประทาน ฯลฯ มีไม่เพียงพอและไม่ทันถึงกับความต้องการของประชาชนทั้ง ๑๒ หมู่บ้าน

## ๗.๔ ข้อมูลด้านแหล่งน้ำกิน น้ำใช้ (หรือน้ำเพื่อการอุปโภค บริโภค)

- บ่อบาดาลสาธารณะ บ่อน้ำดื่มสาธารณะ ระบบประปา (การประปาส่วนภูมิภาค) ฯลฯ มีไม่เพียงพอและไม่ทันถึงกับความต้องการของประชาชนทั้ง ๑๒ หมู่บ้าน

- การประปาหมู่บ้าน (ขององค์การบริหารส่วนตำบลนาแก้ว) มีเพียงพอกับความต้องการของประชาชน แต่ยังไม่ทั่วถึงทุกครัวเรือน เนื่องจากมีการขยายหมู่บ้านตลอดเวลา

## ๘. ศาสนา ประเพณี วัฒนธรรม

### ๘.๑ การนับถือศาสนา

ประชาชนในเขตตำบลนับถือศาสนาพุทธ โดยมีวัดในเขตพื้นที่ ดังนี้

ลำดับที่	ชื่อหมู่บ้าน	วัด	สำนักสงฆ์	มัสยิด	ศาลเจ้า	โบสถ์	รวม
๑	นาแก้ว	วัดสวาทรัตนสีมาภิจ	-	-	-	-	๑
๒	เชียงพัง	-	-	-	-	-	-
๓	เชียงพัง	วัดศรีเมืองคุณ	-	-	-	-	๑
๔	ผก	วัดโพธิ์ชัยอาราม	-	-	-	-	๑
๕	โนนสมบูรณ์	-	-	-	-	-	-
๖	ดงสร้างควาย	วัดบ้านดงสร้างควาย	-	-	-	-	๑
๗	ดงยาง	วัดบ้านดงยาง	-	-	-	-	๑
๘	ดงผักหนาม	วัดสองศรีเวฬุวัน	วัดป่าสุนทรमारวาส	-	-	-	๒
๙	นาทาม	วัดท่าสว่างศรีสำราญ	-	-	-	-	๑
๑๐	โนนสวรรค์	-	-	-	-	-	-
๑๑	ดอนแสบบง	-	วัดป่าบ้านดอนแสบบง	-	-	-	๑
๑๒	เชียงพัง	-	-	-	-	-	-

### ๘.๒ ประเพณีและงานประจำปี

งานประเพณีและงานประจำปีที่ได้ดำเนินงาน ประกอบด้วย

๘.๒.๑ เดือนมกราคมของทุกปี งานสู่ขวัญบ้านขวัญเมือง

๘.๒.๒ เดือนเมษายนของทุกปี งานสงกรานต์

๘.๒.๓ เดือนสิงหาคม - ตุลาคมของทุกปี งานแห่เทียนพรรษา

๘.๓ ภูมิปัญญาท้องถิ่น ภาษาถิ่น

ภูมิปัญญาท้องถิ่น คือ กันบาตร บ้านดงผักหนาม หมู่ที่ ๘

๘.๔ สินค้าพื้นเมืองและของที่ระลึก

สินค้าพื้นเมืองและของที่ระลึกในเขตตำบลนาแก้ว ประกอบด้วย

- แหนมแม่ทรัพย์ บ้านนาแก้ว หมู่ที่ ๑

- ไข่เค็มสมุนไพรม บ้านโนนสมบูรณ์ หมู่ที่ ๕

### ๙. ทรัพยากรธรรมชาติ

#### ๙.๑ น้ำ

ส่วนใหญ่เป็นน้ำธรรมชาติและแหล่งน้ำสร้างขึ้นเอง เช่น ห้วย หนอง คลอง บึง ฝาย ฯลฯ มีวัตถุประสงค์เพื่อกักเก็บน้ำไว้สำหรับปลูกพืช เลี้ยงสัตว์ แต่ยังไม่เพียงพอกับความต้องการเกษตรกรในช่วงฤดูแล้ง

## ๙.๒ ป่าไม้

ตำบลนาแกว้างมีพื้นที่ป่าเหลืออยู่ ส่วนมากเป็นป่าเสื่อมโทรมและหมดสภาพป่าไปบ้างแล้ว สาเหตุมาจากการบุกรุกเป็นที่ทำกิน และที่อยู่อาศัย สำหรับการใช้จ่ายประโยชน์จากป่าเหล่านี้ คือการใช้ไม้เป็นเชื้อเพลิง ในการหุงต้มและอื่น ๆ แต่ก็ยังมีจำนวนไม่มากนัก เนื่องจากถ่านไม้หายาก และมีราคาแพง

## ๙.๓ ภูเขา

-

## ๙.๔ คุณภาพของทรัพยากรธรรมชาติ

ตำบลนาแกว้าง มีชุดดินร่อยเอ็ดมากที่สุด ซึ่งเป็นดินที่มีความอุดมสมบูรณ์ตามธรรมชาติ มีปริมาณอินทรีย์วัตถุค่อนข้างต่ำ มีความเหมาะสมปานกลางในการทำนาข้าว การปลูกพืชไร่ และเป็นดินในที่สูงและดินเขตร้อนที่มีสีแดงเหลือง เนื้อดินหยาบจนถึงเป็นลูกรัง ชั้นดินบางมีหินทราย หินกรวดหรือหินดินดาน อยู่ชั้นล่าง

ส่วนที่ ๒ สรุปผลการพัฒนาท้องถิ่นตามแผนพัฒนาท้องถิ่น (พ.ศ. ๒๕๕๗ – ๒๕๖๐)

๑. สรุปผลการดำเนินงานตามงบประมาณที่ได้รับ และการเบิกจ่ายงบประมาณในปีงบประมาณ พ.ศ. ๒๕๕๗ – ๒๕๖๐

๑.๑ สรุปสถานการณ์การพัฒนา การตั้งงบประมาณ การเบิกจ่ายงบประมาณ

จากข้อมูลในระบบบัญชีคอมพิวเตอร์ขององค์กรปกครองส่วนท้องถิ่น ขององค์การบริหารส่วนตำบลนาแกว้าง หรือภาษาอังกฤษเรียกว่า Electronic Local Administrative Accounting System (e-LAAS) โดยสรุป ดังนี้

ปีงบประมาณ พ.ศ. ๒๕๕๗

ตั้งประมาณการรายรับไว้	๒๓,๕๖๖,๙๗๐.๐๐	บาท
ประมาณการรายจ่ายไว้	๒๓,๕๖๖,๙๗๐.๐๐	บาท
รายรับจริง	๒๖,๐๖๘,๓๘๐.๔๗	บาท
รายจ่ายจริง	๒๓,๔๓๕,๒๔๐.๐๑	บาท

ปีงบประมาณ พ.ศ. ๒๕๕๘

ตั้งประมาณการรายรับไว้	๒๖,๓๔๓,๘๓๐.๐๐	บาท
ประมาณการรายจ่ายไว้	๒๖,๓๔๓,๘๓๐.๐๐	บาท
รายรับจริง	๒๗,๖๙๕,๐๔๓.๘๗	บาท
รายจ่ายจริง	๒๕,๘๓๔,๒๙๖.๕๒	บาท

ปีงบประมาณ พ.ศ. ๒๕๕๙

ตั้งประมาณการรายรับไว้	๒๗,๖๔๗,๕๒๐.๐๐	บาท
ประมาณการรายจ่ายไว้	๒๗,๖๔๗,๕๒๐.๐๐	บาท
รายรับจริง	๒๖,๕๘๖,๐๙๙.๗๙	บาท
รายจ่ายจริง	๒๕,๙๒๘,๒๘๐.๑๙	บาท

ปีงบประมาณ พ.ศ. ๒๕๖๐

ตั้งประมาณการรายรับไว้	๓๗,๕๑๒,๘๒๐.๐๐	บาท
ประมาณการรายจ่ายไว้	๓๗,๕๑๒,๘๑๒.๐๐	บาท



๑.๒ การประเมินผลการนำแผนพัฒนาท้องถิ่นไปปฏิบัติในเชิงปริมาณและเชิงคุณภาพ  
สรุปผลการดำเนินงานในเชิงปริมาณ

ยุทธศาสตร์	ปี พ.ศ. ๒๕๕๗		ปี พ.ศ. ๒๕๕๘		ปี พ.ศ. ๒๕๕๙	
	จำนวนโครงการ ที่ปรากฏอยู่ใน แผน	จำนวน โครงการที่ ได้ปฏิบัติจริง	จำนวนโครงการ ที่ปรากฏอยู่ใน แผน	จำนวน โครงการที่ ได้ปฏิบัติจริง	จำนวนโครงการ ที่ปรากฏอยู่ใน แผน	จำนวน โครงการที่ได้ ปฏิบัติจริง
ด้าน สาธารณสุขโรค	๕๐	๔๐	๔๙	๔๘	๕๒	๔๐
ด้านการบริหาร จัดการ	๓๐	๙	๔๒	๑๐	๔๑	๑๘
ด้านพัฒนาชุมชน เข้มแข็ง	๑๔	๓	๒๖	๗	๒๐	๙
ด้านการศึกษา ศาสนาและ วัฒนธรรม	๒๖	๑๓	๑๙	๑๒	๑๑	๕
ด้านการเพิ่ม รายได้ ลด รายจ่าย	๑๗	๙	๑๐	๖	๑๐	๕
ด้านสาธารณสุข และสิ่งแวดล้อม	๒๕	๖	๒๗๑	๙๗	๘๑	๖๖
ด้านการป้องกัน และบรรเทาสา ธารณภัย	๑๓	๖	๑๘	๕	๑๐	๓

สรุปผลการดำเนินงานในเชิงคุณภาพ

ด้านโครงสร้างพื้นฐาน

การพัฒนาโครงสร้างพื้นฐาน ด้านสาธารณสุขโรค สาธารณูปการ เช่น การก่อสร้างถนนคอนกรีตเสริมเหล็กภายในหมู่บ้าน ระหว่างหมู่บ้าน ให้ได้มาตรฐาน มั่งคั่ง ถาวร สามารถอำนวยความสะดวกให้กับประชาชนได้อย่างดีเยี่ยม แต่ยังคงพัฒนาต่อไป เพราะยังไม่ทันต่อความต้องการของประชาชน รวมทั้งการจัดหาน้ำสะอาดให้เพียงพอต่อการอุปโภค บริโภค พร้อมรองรับการขยายตัวของชุมชนในอนาคตอีกด้วย

### ด้านเศรษฐกิจ

ในช่วงที่ผ่านมาเศรษฐกิจของประเทศเริ่มดีขึ้น ทำให้ประชาชนส่วนใหญ่มีสภาพ การทางเศรษฐกิจดีขึ้น ซึ่งประชาชนส่วนใหญ่มีอาชีพเกษตรกร ค้าขาย รับราชการ ลูกจ้าง และอื่น ๆ ดังนั้น ประชากรส่วนใหญ่จึงสามารถอยู่ได้ไม่เดือดร้อน องค์กรบริหารส่วนตำบลนาคว่างได้ส่งเสริมอาชีพให้กับกลุ่ม อาชีพให้สามารถประกอบอาชีพเองได้ในระดับหนึ่ง ซึ่งจะต้องมีการพัฒนาให้เกิดความเข้มแข็งต่อไป

### ด้านคุณภาพชีวิต

ผลจากการพัฒนาด้านคุณภาพชีวิต ประชาชนมีการศึกษาดีขึ้น สามารถอ่านออก เขียนได้ มีสุขภาพอนามัยดีขึ้น โดยมีประชากรเฉลี่ยมีอายุสูงวัยสูงขึ้น มีการควบคุมโรคระบาดได้ดี ไม่มีการแพร่ ขยายของโรคติดต่อต่าง ๆ เนื่องจากได้รับความร่วมมือจากผู้นำหมู่บ้าน

### ด้านการเมือง – การบริหาร

ประชาชนเข้าใจกิจกรรมการเมืองมากขึ้น และรู้จักตื่นตัวในการไปใช้สิทธิในการ เลือกตั้งและรู้บทบาทหน้าที่ของตนเองในการมีส่วนร่วมในการบริหารจัดการท้องถิ่นของตนเองมากขึ้น

### ด้านทรัพยากรธรรมชาติและสิ่งแวดล้อม

ด้านสภาพแวดล้อมมีลักษณะโดยรวมดีขึ้น ประชาชนตื่นตัวให้ความสำคัญในการ จัดการทรัพยากรธรรมชาติ และการรักษาสภาพแวดล้อม แต่เนื่องจากการขยายตัวของชุมชนทำให้ปัญหาด้าน ขยะมูลฝอยและการควบคุมระบบการระบายน้ำยังเป็นปัญหาที่จะต้องแก้ไข และสร้างระบบกำจัดขยะมูลฝอย และการบำบัดน้ำเสียให้มีมาตรฐาน ถูกสุขลักษณะต่อไป

## ๒. ผลที่ได้รับจากการดำเนินงานในปีงบประมาณ พ.ศ. ๒๕๕๗ – ๒๕๖๐

### ๒.๑ ผลที่ได้รับหรือผลที่สำคัญ

ตามที่องค์การบริหารส่วนตำบลนาคว่างได้ดำเนินงานตามโครงการต่าง ๆ ตั้งแต่ ปีงบประมาณ พ.ศ. ๒๕๕๗ – ๒๕๖๐ เพื่อแก้ไขปัญหาของประชาชนและพัฒนาองค์กรให้เกิดความมั่นคง โดย ยึดผลประโยชน์ของประชาชนเป็นที่ตั้งตามนโยบายของผู้บริหารในการพัฒนา ดังนี้

**นโยบายด้านโครงสร้างพื้นฐาน** องค์การบริหารส่วนตำบลนาคว่าง มุ่งมั่นที่จะ ยกกระดับด้านโครงสร้างพื้นฐาน เพื่อสนับสนุนการค้าการลงทุนและการเกษตร และส่งเสริมให้ได้มาตรฐานและ ตอบสนองความต้องการของประชาชนอย่างมีประสิทธิภาพ ตลอดจนความสะอาด ความปลอดภัย โดยมีแนวทาง ดังนี้

๑. ขยายเขตไฟฟ้า ตามสภาพพื้นที่ให้ครอบคลุมและทั่วถึง

๒. การสร้างและบำรุงรักษาทางบก และทางเชื่อมระหว่างหมู่บ้าน โดยจะปรับปรุงให้ เป็นถนนที่ ประชาชนใช้ประโยชน์ได้ตลอด เช่น ดำเนินการปรับปรุงถนนที่ได้รับการถ่ายโอนจากหน่วยงานต่าง ๆ และถนนที่เชื่อมต่อระหว่างหมู่บ้าน หรือมีลักษณะที่เป็นเครือข่ายในการเชื่อมโยงกับถนนสายหลัก ให้เป็นถนน คอนกรีตเสริมเหล็ก ถนนลาดยางหรือถนนลูกรังปรับเกรดให้มีสภาพดีขึ้น สามารถอำนวยความสะดวกในการ สัจจรไปมา การขนส่งสินค้าให้มีความสะดวกและรวดเร็วขึ้น ซึ่งเป็นการกระจายความเจริญไปยังทุกที่

๓. การสร้างและบำรุงรักษาแหล่งน้ำ และชลประทาน โดยเพิ่มแหล่งน้ำเพื่อใช้ในการอุปโภค บริโภคหรือเพื่อใช้ในการเกษตรให้ครอบคลุมอย่างทั่วถึง

๔. ปรับปรุงมาตรฐานการผลิตน้ำประปา และระบบผลิตน้ำประปาให้มีคุณภาพเพื่อ ประชาชนได้น้ำประปาในการอุปโภค - บริโภค

๕. ติดตั้งไฟฟ้าสาธารณะริมถนนในเขตพื้นที่ตำบลนาแก้ว ให้ครอบคลุมและทั่วถึง

**นโยบายด้านเศรษฐกิจ** องค์การบริหารส่วนตำบลนาแก้ว จะส่งเสริมสนับสนุนการผลักดันให้ มีกระบวนการสร้างรายได้ลดรายจ่ายให้กับประชาชน โดยส่งเสริมแนวทางเศรษฐกิจแบบพอเพียงตามศักยภาพ ของชุมชนในระดับรากฐานของตำบลโดยมีแนวทาง ดังนี้

๑. สนับสนุนนำการลงทุนและพาณิชย์กรรม โดยสร้างเศรษฐกิจที่ดี มั่นคงส่งเสริมการค้าจัด ให้มีศูนย์กลางการจำหน่ายสินค้า ผลิตภัณฑ์พื้นบ้าน สินค้า OTOP

๒. สนับสนุนส่งเสริมการดำเนินงานของศูนย์ถ่ายทอดเทคโนโลยีการเกษตรตำบลนาแก้ว ในการส่งเสริมการทำเกษตรผสมผสาน เกษตรทางเลือกและเกษตรอินทรีย์ รวมทั้งส่งเสริมกระบวนการเรียนรู้การ เกษตรกร และอื่น ๆ เป็นต้น

๓. ส่งเสริมอาชีพและพัฒนาฝีมือแรงงาน และเพิ่มรายได้ให้กับประชาชนโดยยึดหลัก เศรษฐกิจพอเพียงตามแนวทางพระราชดำริของพระบาทสมเด็จพระเจ้าอยู่หัว ใน ๓ ขั้นตอน คือ

ขั้นตอนที่ ๑ ให้แต่ละครอบครัวมีความพอเพียงต่อการบริโภค

ขั้นตอนที่ ๒ เน้นเศรษฐกิจหรือธุรกิจชุมชน

ขั้นตอนที่ ๓ เชื่อมโยงเครือข่ายชุมชน และส่งเสริมด้านการตลาด

๔. ส่งเสริมความเข้มแข็งของกลุ่มอาชีพ กลุ่มสตรี กลุ่มเด็กและเยาวชน

๕. ส่งเสริมการรวมกลุ่ม/การพัฒนาเครือข่ายองค์กรปกครองส่วนท้องถิ่น

ตามอำนาจหน้าที่ขององค์การบริหารส่วนตำบล

๖. ส่งเสริมมุ่งเน้นการเรียนรู้และถ่ายทอดเทคโนโลยีที่เหมาะสมกับพื้นที่ เพื่อยกระดับความรู้ ฝีมือและภูมิปัญญาท้องถิ่นให้สามารถสร้างมูลค่าเพิ่มของผลิตภัณฑ์และส่งเสริมสนับสนุนการ รวมกลุ่มการผลิตและจำหน่ายเพื่อรองรับประชาคมอาเซียน

**นโยบายส่งเสริมด้านสังคม การศึกษา ศาสนา วัฒนธรรม นันทนาการ และสาธารณสุข**  
องค์การบริหารส่วนตำบลนาแก้ว สนับสนุนและส่งเสริมให้ประชาชนได้รับโอกาสเท่าเทียมกันที่จะเรียนรู้และ ฝึกอบรมได้ตลอดชีวิตและปัญญาเป็นทุนไว้สร้างงานและสร้างรายได้ โดยยึดหลักการศึกษาสร้างชาติ สร้างคน สร้างงาน ดังนี้

๑. ขยายศักยภาพในแผนงานโครงการขององค์การบริหารส่วนตำบลนาแก้ว โดยมุ่ง ผลสัมฤทธิ์เพื่อการพัฒนา พร้อมยกระดับคุณภาพชีวิต ความเป็นอยู่ของชาวตำบลนาแก้วให้ดีขึ้น ในด้านการ สังคมสงเคราะห์ให้แก่เด็ก สตรี คนชรา และผู้ด้อยโอกาสซึ่งต้องเน้นย้ำเป็นอย่างยิ่ง

๒. การส่งเสริมจารีตประเพณี วัฒนธรรมให้เป็นเอกลักษณ์ที่โดดเด่นของตำบลนาแก้ว เช่น งานประเพณีบุญบั้งไฟ งานประเพณีสงกรานต์ รดน้ำดำหัวผู้สูงอายุ ฯลฯ เป็นต้น

๓. สนับสนุนนโยบายรัฐบาล ในการป้องกัน ปราบปรามและบำบัดยาเสพติด
๔. ส่งเสริมและสนับสนุนศิลปวัฒนธรรม ส่งเสริมสนับสนุนให้เด็กและเยาวชนได้ศึกษาอบรม และเรียนรู้ การอนุรักษ์ศาสนา ศิลปวัฒนธรรม ขนบธรรมเนียมประเพณี ศาสนาและวัฒนธรรมท้องถิ่นมากขึ้น
๕. สนับสนุนวัสดุ อุปกรณ์ สื่อการเรียนการสอนเพื่อการศึกษาและพัฒนาการของเด็กเล็กให้ แก่ศูนย์พัฒนาเด็กเล็ก
๖. พัฒนาศูนย์พัฒนาเด็กเล็กให้ได้มาตรฐาน มีความปลอดภัย เด็กๆ ในศูนย์มีสุขภาพที่ดี ส่งเสริมพัฒนาการเด็กทั้ง ๔ ด้าน คือ ร่างกาย อารมณ์ สังคม และสติปัญญา
๗. เผื่อระวัง ติดตาม สังเกตการณ์ และแก้ไขปัญหาโรคระบาดที่อาจจะเกิดขึ้นในตำบล

#### นากว้าง

๘. ส่งเสริมให้ประชาชนในตำบลนากว้าง มีสุขภาพร่างกายแข็งแรง ส่งเสริมให้มีการออกกำลังกายในเขตตำบลนากว้าง
๙. สนับสนุนและส่งเสริม การบริหารงานของกองทุนหลักประกันสุขภาพในระดับท้องถิ่น หรือพื้นที่องค์การบริหารส่วนตำบลนากว้าง
๑๐. ส่งเสริมสนับสนุนอินเทอร์เน็ตความเร็วสูงเพื่อใช้ในการสืบค้นข้อมูลและเข้าถึงเครือข่าย ต่างๆ ในการเรียนรู้
๑๑. ส่งเสริมสนับสนุนกิจกรรมการแข่งขันกีฬาเพื่อส่งเสริมและพัฒนาให้เยาวชนประชาชน ได้รับโอกาสในการเล่นกีฬาอย่างถูกวิธีและออกกำลังกายอย่างทั่วถึง
๑๒. รมรงค์ส่งเสริมกระบวนการสร้างคุณธรรม จริยธรรม การสร้างวินัย และจิตสาธารณะ ของคนในชุมชน
๑๓. พัฒนาองค์ความรู้สู่ชุมชน สร้างชุมชนตำบลนากว้างให้เป็นสังคมแห่งการเรียนรู้มุ่งเน้นคน เป็นศูนย์กลางการพัฒนา
๑๔. ส่งเสริมการจัดทำแผนแม่บทชุมชน และแผนปฏิบัติการชุมชน การรวมกลุ่มของสังคม องค์กรชุมชน เพื่อแก้ไขปัญหาความยากจน สร้างเครือข่ายการพัฒนาสังคมและพัฒนาท้องถิ่น
๑๕. ส่งเสริมการพัฒนาทักษะ การจัดกิจกรรมเชิงสร้างสรรค์ รวมทั้งจัดสวัสดิการที่จำเป็น พื้นฐานสำหรับการพัฒนาเด็ก เยาวชน ผู้สูงอายุและผู้พิการ
๑๖. ส่งเสริมการดำเนินงานด้านสุขภาพอนามัยและการจัดการสุขภาพภาคประชาชน โดยผ่าน กลุ่มอาสาสมัครสาธารณสุขชุมชน
๑๗. ส่งเสริมสนับสนุนการควบคุมป้องกันการเผยแพร่ระบาดของโรคติดต่อต่าง ๆ
๑๘. ส่งเสริมดูแลสุขภาพแม่และเด็กแรกเกิดเพื่อให้เด็กมีการพัฒนาการทางสมองและมีการ เจริญเติบโตทางร่างกายที่สมวัย
๑๙. ส่งเสริมการพัฒนากระบวนการเรียนรู้ร่วมเครือข่ายบริการสาธารณสุข อปพร. อสม.

**นโยบายด้านทรัพยากรธรรมชาติและสิ่งแวดล้อม** มีนโยบายในการฟื้นฟูสภาพและการป้องกันการเสื่อมโทรม หรือสูญสิ้นไปของทรัพยากรธรรมชาติและสิ่งแวดล้อม ดังนี้

๑. อนุรักษ์ทรัพยากรธรรมชาติและสิ่งแวดล้อม โดยการรณรงค์ให้ประชาชนชาวตำบลนากว้าง เห็นคุณค่าและมีจิตสำนึกรวมใจในการกำจัดขยะมูลฝอย สิ่งปฏิกูล ดูแลรักษาและพัฒนาแหล่งธรรมชาติ แหล่งน้ำที่สร้างขึ้นให้ดียิ่งขึ้นอย่างต่อเนื่อง

๒. สนับสนุนรณรงค์ให้ประชาชนเห็นคุณค่า และมีจิตสำนึกรักและหวงแหน ทรัพยากรธรรมชาติและสิ่งแวดล้อม

๓. ส่งเสริม สนับสนุนการปรับปรุงภูมิทัศน์ และสิ่งแวดล้อมของทรัพยากรธรรมชาติให้คงสภาพที่สวยงาม

๔. บริการและจัดวางสิ่งแวดล้อมทรัพยากรธรรมชาติ โดยส่งเสริมให้มีการปลูกป่าชุมชน และการบริการจัดการป่าชุมชนสร้างความสำคัญของป่าชุมชนให้แก่ประชาชน

**นโยบายด้านการเมืองการบริหาร** ส่งเสริมให้คนดีเข้ามาปกครองบ้านเมืองและบริหารโดยหลักธรรมาภิบาล ซึ่งมุ่งผลสัมฤทธิ์ของงานเป็นหลัก ดังนั้นจึงมีแนวนโยบาย ดังนี้

๑. ส่งเสริมสนับสนุนการปกครองระบอบประชาธิปไตย โดยมุ่งเน้นให้ประชาชนมีส่วนร่วมโดยการ “ร่วมคิด ร่วมทำ ร่วมปฏิบัติ และร่วมรับผลประโยชน์” เพื่อประชาชนชาวตำบลนากว้าง” ตลอดจนส่งเสริมสนับสนุนปกป้องสถาบันชาติ ศาสนา และพระมหากษัตริย์

๒. ส่งเสริมการมีส่วนร่วมของประชาชน ตลอดจนประสานงานระหว่างหน่วยงานต่าง ๆ ทุกภาคส่วนทั้งภาครัฐและภาคประชาชนให้เกิดความรัก ความสามัคคี ช่วยกันพัฒนาตำบล

๓. ให้ความร่วมมือช่วยเหลือองค์กรปกครองส่วนท้องถิ่นและหน่วยงานอื่น ๆ ทุกแห่งในกรณีที่มีเหตุจำเป็นเร่งด่วนอันจะก่อให้เกิดความเสียหายร้ายแรงต่อราษฎรในเขตตำบลนากว้าง

๔. เพิ่มประสิทธิภาพของการประชาสัมพันธ์แบบบูรณาการเพื่อเป็นการสร้างภาพพจน์สถาบันองค์การบริหารส่วนตำบลนากว้างให้ประชาชนยอมรับและให้ความเชื่อถือ

๕. ปรับเปลี่ยนกระบวนการหรือวิธีการทำงาน เช่น งานบริหารงานบุคคลโดยวิธีการบริหารกิจการบ้านเมืองและสังคมที่ดี เพื่อตอบสนองความต้องการของประชาชนด้วยความรวดเร็วและมีประสิทธิภาพ

๖. สร้างแรงจูงใจและเพิ่มขวัญกำลังใจให้ข้าราชการและผู้ปฏิบัติงานขององค์การบริหารส่วนตำบลนากว้าง ปฏิบัติงานด้วยความทุ่มเท เสียสละ ผลการปฏิบัติงานดีเด่นและเป็นที่ยอมรับ

๗. มุ่งเน้นพัฒนาฝึกรอบรมให้แก่ผู้บริหาร สมาชิกสภาองค์การบริหารส่วนตำบล ผู้นำชุมชน กรรมการหมู่บ้าน ข้าราชการ พนักงานส่วนตำบล ตลอดจนพนักงานจ้าง ได้เพิ่มพูนความรู้ ทักษะและมีประสบการณ์ในการทำงาน เพิ่มแนวคิดในการพัฒนาตำบลนากว้างเพิ่มมากยิ่งขึ้น

๘. พัฒนาองค์การบริหารส่วนตำบลนากว้างให้เป็นองค์กรธรรมาภิบาลที่มีหลักการบริหารจัดการบ้านเมืองที่ดี และเป็นหน่วยงานบริการสังคมที่ดีมีมาตรฐาน ด้วยการส่งเสริมสนับสนุนการศึกษา การสร้าง กระบวนการเรียนรู้และการจัดการความรู้เพื่อพัฒนาศักยภาพและยกระดับให้แก่สมาชิกสภาท้องถิ่น

ข้าราชการ และพนักงาน พร้อมทั้งสร้างเสริมกระบวนการพัฒนาระบบการบริการสาธารณะที่ดีมีมาตรฐานเพื่อรองรับการบริการแต่ละด้านให้เกิดประโยชน์สูงสุดต่อประชาชน

๙. บริหารการคลังอย่างมีประสิทธิภาพและยั่งยืนโดยเฉพาะการรักษาวินัยทางการคลังโดยยึดหลักธรรมาภิบาล

๑๐. จัดซื้อวัสดุอุปกรณ์ครุภัณฑ์ที่จำเป็นต่อการปฏิบัติงาน

๑๑. ส่งเสริมการพัฒนาประสิทธิภาพอาสาสมัครป้องกันฝ่ายพลเรือน (อปพร.) ทั้งด้านบุคลากรงบประมาณ วัสดุ อุปกรณ์ และความรู้ความสามารถในการป้องกันสาธารณภัย

๑๒. ส่งเสริมการประชาสัมพันธ์ข้อมูลข่าวสาร เอกสารข่าว วารสารเผยแพร่กิจกรรมให้ประชาชนได้ทราบ

๑๓. ส่งเสริมสนับสนุนกระบวนการมีส่วนร่วมทางการบริหารและการเมืองภายใต้ระบอบประชาธิปไตย โดยการพัฒนาระบบกลไกการทำงานในระบบสภาท้องถิ่น สมาชิกสภาท้องถิ่นควบคู่ไปกับการพัฒนาระบบประชาธิปไตยของชุมชนและภาคประชาคม

๑๔. ส่งเสริมการมีส่วนร่วมของชุมชนในการจัดทำแผนพัฒนา ติดตาม ตรวจสอบการทำงานขององค์การบริหารส่วนตำบล

๑๕. ประสานงานเพื่อก่อให้เกิดการสร้างเครือข่ายการทำงานทั้งภาครัฐ องค์กรปกครองส่วนท้องถิ่นในพื้นที่อำเภอเมืองอุดรธานี และพื้นที่อื่น ๆ ส่วนราชการที่เกี่ยวข้อง ภาคเอกชน องค์กรพัฒนาเอกชน

## ๒.๒ ผลกระทบ

ในการดำเนินงานขององค์การบริหารส่วนตำบลนาแก ตั้งแต่ปีงบประมาณ พ.ศ. ๒๕๕๗ – ๒๕๖๐ การลงพื้นที่เพื่อรับฟังปัญหาของประชาชนเพื่อเป็นแนวทางในการแก้ไขและสนองความต้องการของประชาชน โดยได้รวบรวมปัญหาและความต้องการของประชาชนทุกหมู่บ้านเสนอผู้บริหาร และได้ประชุมร่วมกับคณะกรรมการพัฒนาองค์การบริหารส่วนตำบลเพื่อบรรจุโครงการต่าง ๆ ไว้ในแผนพัฒนาเพื่อเป็นข้อมูลในการจัดทำงบประมาณประจำปี แต่ปัญหาและความต้องการของประชาชนในแต่ละปีก็ไม่ได้รับการแก้ไขปัญหาได้ครบทุกปัญหา เนื่องจากงบประมาณที่มีอยู่อย่างจำกัด แต่ทางผู้บริหารท้องถิ่นก็ไม่ได้ละเอียดที่จะแก้ไขปัญหาต่าง ๆ และการที่งบประมาณที่มีอยู่อย่างจำกัดและภายใต้ระเบียบข้อบังคับทำให้การพัฒนาหมู่บ้านทำได้ไม่เต็มที่ จึงทำให้เกิดความไม่เข้าใจในบทบาทและหน้าที่ขององค์การบริหารส่วนตำบลจากประชาชนบางส่วน

## ส่วนที่ ๓ ยุทธศาสตร์องค์กรปกครองส่วนท้องถิ่น

### ๑. ความสัมพันธ์ระหว่างแผนพัฒนาระดับมหภาค

#### ๑.๑ แผนยุทธศาสตร์ชาติ ๒๐ ปี (พ.ศ. ๒๕๖๐ - ๒๕๗๙) ดังนี้

- ๑) ยุทธศาสตร์ด้านความมั่นคง
- ๒) ยุทธศาสตร์ด้านการสร้างความสามารถในการแข่งขัน
- ๓) ยุทธศาสตร์การพัฒนาและเสริมสร้างศักยภาพคน
- ๔) ยุทธศาสตร์ด้านการสร้างโอกาสความเสมอภาคและเท่าเทียมกันทางสังคม
- ๕) ยุทธศาสตร์ด้านการสร้างการเติบโตบนคุณภาพชีวิตที่เป็นมิตรกับสิ่งแวดล้อม
- ๖) ยุทธศาสตร์ด้านการปรับสมดุลและพัฒนาระบบการบริหารจัดการภาครัฐ

#### ๑.๒ แผนพัฒนาเศรษฐกิจและสังคมแห่งชาติ ฉบับที่ ๑๒ (พ.ศ. ๒๕๖๐ - ๒๕๖๔)

##### วิสัยทัศน์

จากสถานะของประเทศและบริบทการเปลี่ยนแปลงต่างๆ ที่ประเทศกำลังประสบอยู่ ทำให้การกำหนดวิสัยทัศน์แผนพัฒนาฯ ฉบับที่ ๑๒ ยังคงมีความต่อเนื่องจากวิสัยทัศน์แผนพัฒนาฯ ฉบับที่ ๑๑ และ กรอบหลักการของการวางแผนที่น้อมนำและประยุกต์ใช้หลักปรัชญาของเศรษฐกิจพอเพียง ยึดคนเป็นศูนย์กลางของการพัฒนาอย่างมีส่วนร่วม การพัฒนาที่ยึดหลักสมดุล ยั่งยืน โดยวิสัยทัศน์ของการพัฒนาใน แผนพัฒนาฯ ฉบับที่ ๑๒ ต้องให้ความสำคัญกับการกำหนดทิศทางพัฒนาที่มุ่งสู่การเปลี่ยนผ่านประเทศไทย จากประเทศที่มีรายได้ปานกลางไปสู่ประเทศที่มีรายได้สูง มีความมั่นคง และยั่งยืน สังคมอยู่ร่วมกันอย่างมีความสุข และนำไปสู่การบรรลุวิสัยทัศน์ระยะยาว “มั่นคง มั่งคั่ง ยั่งยืน” ของประเทศ

##### เป้าหมายการพัฒนาประเทศ

๑. การหลุดพ้นจากกับดักประเทศรายได้ปานกลางสู่รายได้สูง
  - (๑) เศรษฐกิจขยายตัวเฉลี่ยไม่ต่ำกว่าร้อยละ ๕.๐
  - (๒) ผลิตภัณฑ์มวลรวมในประเทศต่อหัว (GDP Per Capita) และรายได้ประชาชาติต่อหัว (GNP Per Capita) ณ สิ้นแผนพัฒนาฯ ฉบับที่ ๑๒ ในปี ๒๕๖๔ เพิ่มขึ้นเป็น ๓๑๗,๐๕๑ บาท (๙,๓๒๕ ดอลลาร์สหรัฐ) และ ๓๐๑,๑๙๙ บาท (๘,๘๕๙ ดอลลาร์ สหรัฐ) ต่อคนต่อปี
  - (๓) ผลผลิตภาพการผลิตเพิ่มขึ้นไม่ต่ำกว่าเฉลี่ยร้อยละ ๒.๕ ต่อปี
  - (๔) การลงทุนรวมขยายตัวไม่ต่ำกว่าเฉลี่ยร้อยละ ๘.๐ (การลงทุนรวมของการลงทุนภาครัฐไม่ต่ำกว่าร้อยละ ๑๐.๐ และการลงทุนของภาคเอกชนขยายตัวไม่ต่ำกว่าเฉลี่ยร้อยละ ๗.๕ ในขณะที่ปริมาณการส่งออกขยายตัวเฉลี่ยไม่ต่ำกว่าร้อยละ ๔.๐ ต่อปี)
๒. การพัฒนาศักยภาพคนให้สนับสนุนการเจริญเติบโตของประเทศและการสร้าง สังคมสูงวัยอย่างมีคุณภาพ
  - (๑) ประชาชนทุกช่วงวัยมีความมั่นคงทางด้านเศรษฐกิจและสังคม (SocioEconomic Security) และมีคุณภาพชีวิตที่ดีขึ้น
  - (๒) การศึกษาและการเรียนรู้ได้รับการพัฒนาคุณภาพ

- (๓) สถาบันทางสังคมมีความเข้มแข็งเป็นฐานรากที่เอื้อต่อการพัฒนาคน
๓. การลดความเหลื่อมล้ำในสังคม
- (๑) การกระจายรายได้มีความเท่าเทียมกันมากขึ้น
- (๒) บริการทางสังคมมีคุณภาพและมีการกระจายอย่างทั่วถึง
๔. การสร้างการเจริญเติบโตทางเศรษฐกิจและสังคมที่เป็นมิตรกับสิ่งแวดล้อม
- (๑) รักษาความมั่นคงของฐานทรัพยากร สร้างสมดุลระหว่างการอนุรักษ์และ การใช้ประโยชน์อย่างยั่งยืนและเป็นธรรม
- (๒) ขับเคลื่อนประเทศสู่เศรษฐกิจและสังคมที่เป็นมิตรต่อสิ่งแวดล้อม
- (๓) เพิ่มขีดความสามารถในการรับมือภัยพิบัติและการเปลี่ยนแปลงสภาพภูมิอากาศ
- (๔) เพิ่มประสิทธิภาพและเสริมสร้างธรรมาภิบาลในการบริหารจัดการทรัพยากรธรรมชาติและสิ่งแวดล้อม
- (๕) มีการบริหารจัดการน้ำให้สมดุลระหว่างการอุปสงค์และอุปทานของน้ำ
๕. การบริหารราชการแผ่นดินที่มีประสิทธิภาพ
- (๑) การบริหารงานภาครัฐที่โปร่งใส เป็นธรรม มีประสิทธิภาพ และมีส่วนร่วม
- (๒) ขจัดการทุจริตคอร์รัปชัน
- (๓) มีการกระจายอำนาจที่เหมาะสม

**กรอบยุทธศาสตร์แผนพัฒนาเศรษฐกิจและสังคมแห่งชาติ ฉบับที่ ๑๒** ประกอบด้วย ๑๐ ยุทธศาสตร์หลัก ดังนี้

๑. ยุทธศาสตร์การเสริมสร้างและพัฒนาศักยภาพทุนมนุษย์
๒. ยุทธศาสตร์การสร้างความเป็นธรรมลดความเหลื่อมล้ำในสังคม
๓. ยุทธศาสตร์การสร้างความเข้มแข็งทางเศรษฐกิจและแข่งขันได้อย่างยั่งยืน
๔. ยุทธศาสตร์ด้านการเติบโตที่เป็นมิตรกับสิ่งแวดล้อมเพื่อการพัฒนาอย่างยั่งยืน
๕. ยุทธศาสตร์ด้านความมั่นคง
๖. ยุทธศาสตร์ด้านการเพิ่มประสิทธิภาพและธรรมาภิบาลในภาครัฐ
๗. ยุทธศาสตร์ด้านการพัฒนาโครงสร้างพื้นฐานและระบบโลจิสติกส์
๘. ยุทธศาสตร์ด้านวิทยาศาสตร์ เทคโนโลยี การวิจัย และนวัตกรรม
๙. ยุทธศาสตร์การพัฒนาภาคเมือง และพื้นที่เศรษฐกิจ
๑๐. ยุทธศาสตร์ด้านการต่างประเทศ ประเทศเพื่อนบ้าน และภูมิภาค

### ๑.๓ แผนพัฒนาภาค / แผนพัฒนากลุ่มจังหวัด / แผนพัฒนาจังหวัด

#### ๑) แผนพัฒนาภาคตะวันออกเฉียงเหนือตอนบน ๑

แผนพัฒนาภาคตะวันออกเฉียงเหนือตอนบน ๑ ประกอบด้วย จังหวัดอุดรธานี เลย หนองคาย หนองบัวลำภู บึงกาฬ



## วิสัยทัศน์

“เป็นศูนย์กลางการพัฒนาเศรษฐกิจ การท่องเที่ยวเชิงอัตลักษณ์ และการเกษตรปลอดภัยที่เป็นมิตรกับสิ่งแวดล้อมของอนุภูมิภาคลุ่มแม่น้ำโขง”

## คำอธิบายวิสัยทัศน์

ศูนย์กลางการพัฒนาเศรษฐกิจ หมายถึง การเป็นศูนย์กลางในการพัฒนาและสร้างความเข้มแข็งและความเจริญเติบโตทางเศรษฐกิจ พัฒนากลุ่มจังหวัดฯ ให้เป็นเมืองนำอยู่สำหรับคนทุกกลุ่มในสังคม โดยมีความปลอดภัย สิ่งแวดล้อมดี เศรษฐกิจดี เดินทางสะดวก มีระบบสาธารณสุขปลอดภัยที่มีมาตรฐานมีการเปิดพื้นที่เศรษฐกิจใหม่ และนิคมอุตสาหกรรมขนาดใหญ่ ซึ่งจะนำไปสู่การกระจายความเจริญและการเพิ่มขีดความสามารถในการแข่งขัน และขยายตัวทางเศรษฐกิจและสังคมอย่างสมดุล

การท่องเที่ยวเชิงอัตลักษณ์ หมายถึง การพัฒนาและยกระดับการท่องเที่ยวของกลุ่มจังหวัดฯ ให้เป็นการท่องเที่ยวเชิงอัตลักษณ์ โดยมีการผสมผสานเรื่องราวของประวัติศาสตร์ อารยธรรม ประเพณีวัฒนธรรม เข้ากับการท่องเที่ยว เพื่อถ่ายทอดเรื่องราว (Story) สร้างจุดขายที่น่าสนใจในการท่องเที่ยวให้กับกลุ่มจังหวัดและสนับสนุนการจัดกิจกรรมที่สะท้อนถึงอัตลักษณ์ของชุมชนท้องถิ่น ให้เกิดส่วนร่วมในการพัฒนาชุมชนท้องถิ่นของตนเอง

การเกษตรปลอดภัย หมายถึง การพัฒนากระบวนการทางการเกษตร ตั้งแต่วิธีการทำการเกษตรขั้นตอนการเพาะปลูก การดูแลรักษา การเก็บเกี่ยวผลผลิต การเก็บรักษาผลผลิต ตลอดจนการแปรรูปให้ปลอดภัยจากการใช้สารเคมีและสารที่เป็นอันตรายต่อร่างกายอย่างเฉียบพลันให้มากที่สุด และต่อยอดพัฒนาสู่เกษตรอินทรีย์ที่เป็นเกษตรอินทรีย์ในทุกกระบวนการผลิตในอนาคต

เป็นมิตรกับสิ่งแวดล้อมของอนุภูมิภาคลุ่มแม่น้ำโขง หมายถึง การพัฒนาเศรษฐกิจ การท่องเที่ยวเชิงอัตลักษณ์ และการเกษตรปลอดภัย ของกลุ่มจังหวัดภาคตะวันออกเฉียงเหนือตอนบน ๑ ซึ่งเป็นที่ตั้งในพื้นที่เรียกว่า “อนุภูมิภาคลุ่มน้ำแม่โขง” จะต้องมีทิศทางการพัฒนาไปในแนวทางที่เป็นมิตรกับสิ่งแวดล้อม อาทิ การพัฒนาเศรษฐกิจจะต้องส่งเสริมให้ผู้ประกอบการ ธุรกิจ มีความรับผิดชอบต่อสังคมให้มากขึ้น มีระบบจัดการสิ่งแวดล้อม น้ำเสีย มลพิษทางอากาศ เสียง มีสถานประกอบการที่ได้รับรองมาตรฐานสิ่งแวดล้อมมากขึ้น มีการก่อสร้างอาคารที่เป็นมิตรกับสิ่งแวดล้อม การท่องเที่ยวเชิงอัตลักษณ์จะต้องส่งเสริมการจัดการสิ่งแวดล้อมของสถานที่ท่องเที่ยว ไม่ทิ้งขยะหรือทำลายสิ่งแวดล้อมและระบบนิเวศ การพัฒนาแหล่งท่องเที่ยวต้องคงความเป็นสภาพแวดล้อมเดิมให้มากที่สุด และต้องไม่เกิดผลกระทบต่อทรัพยากรธรรมชาติและ การเกษตรปลอดภัยจะต้องไม่ทำลายสมดุลของธรรมชาติ และต้องไม่เกิดผลกระทบต่อทรัพยากรธรรมชาติ และ การเกษตรปลอดภัยจะต้องไม่ทำลายสมดุลของธรรมชาติ ไม่ใช่ปุ๋ยเคมีทำลายดิน แหล่งน้ำ ป่าต้นน้ำ และนำเทคโนโลยี นวัตกรรมเข้ามาช่วยให้สามารถลดการใช้ทรัพยากรที่สิ้นเปลือง ตลอดจนสามารถนำทรัพยากรกลับมาใช้ประโยชน์ได้ใหม่ เป็นต้น

### ยุทธศาสตร์ภาคตะวันออกเฉียงเหนือตอนบน ๑ ประกอบด้วย

๑. ยุทธศาสตร์ที่ ๑ การส่งเสริมการพัฒนาเศรษฐกิจ การผลิต และการบริการ ที่เป็นมิตรกับสิ่งแวดล้อม
๒. ยุทธศาสตร์ที่ ๒ ยกระดับการท่องเที่ยวเชิงอัตลักษณ์ด้านอารยธรรม ประวัติศาสตร์ วัฒนธรรมและประเพณี ของอนุภูมิภาคลุ่มแม่น้ำโขง
๓. ยุทธศาสตร์ที่ ๓ เพิ่มศักยภาพการผลิตทางการเกษตรและการสร้างมูลค่าเพิ่มเพื่อการแข่งขัน

### แผนพัฒนาจังหวัดอุดรธานี

#### วิสัยทัศน์

“เป็นศูนย์กลางการค้าการลงทุนของอนุภูมิภาคลุ่มน้ำโขงภายในปี ๒๕๘๐”

#### พันธกิจ

๑. พัฒนาและส่งเสริมการใช้เทคโนโลยีที่ทันสมัย
๒. ปรับปรุงสถานะแวดล้อมสู่เมืองแห่งความสะอาด
๓. พัฒนาองค์ความรู้ให้ทันต่อการเปลี่ยนแปลง

#### เป้าประสงค์รวม

เพื่อสร้างการเติบโตทางด้านเศรษฐกิจและเป็นมิตรกับสิ่งแวดล้อม

#### ยุทธศาสตร์จังหวัดอุดรธานี

๑. ยุทธศาสตร์การพัฒนาศักยภาพการค้าการลงทุนเพื่อเพิ่มขีดความสามารถในการแข่งขันด้านเทคโนโลยีที่ทันสมัยและเป็นสากล  
เป้าประสงค์เชิงยุทธศาสตร์ : เพื่อเพิ่มมูลค่าการค้าการลงทุน และมีกลยุทธ์ ดังนี้
  - ๑.๑ ส่งเสริมอุตสาหกรรมและกำลังแรงงาน เพื่อมุ่งสู่ความเป็นเลิศ
  - ๑.๒ พัฒนาแผนการตลาดด้านการลงทุนเพื่อให้แข่งขันได้
  - ๑.๓ ปรับปรุงโครงสร้างพื้นฐาน สิ่งอำนวยความสะดวกและพัฒนาด้านเทคโนโลยี เพื่อรองรับการค้า การลงทุน และการบริการ
  - ๑.๔ สร้างมูลค่าเพิ่มผลิตภัณฑ์และบริการเพื่อให้แข่งขันได้
๒. ยุทธศาสตร์การส่งเสริมการพัฒนาเกษตรอุตสาหกรรม ยกระดับมาตรฐานการผลิตสินค้าเกษตรปลอดภัยและเกษตรอินทรีย์

เกษตรปลอดภัยและเกษตรอินทรีย์

เป้าประสงค์เชิงยุทธศาสตร์ : เพื่อยกระดับคุณภาพชีวิตเกษตรกรให้พึ่งพาตนเองได้อย่างมั่นคงและยั่งยืน และมีกลยุทธ์ ดังนี้

- ๒.๑ ขยายผลการทำการเกษตรตามหลักปรัชญาเศรษฐกิจพอเพียง
- ๒.๒ พัฒนาโครงสร้างพื้นฐานด้านการเกษตร
- ๒.๓ พัฒนาการผลิต การแปรรูป และเพิ่มประสิทธิภาพการผลิตสินค้าเกษตรอินทรีย์ให้

สอดคล้องกับความต้องการของตลาดและภาคอุตสาหกรรม

๒.๔ ส่งเสริมการรวมกลุ่มเกษตรกรสู่ความเข้มแข็งและยั่งยืน

๒.๕ เพิ่มช่องทางการตลาดสินค้าเกษตรให้กับภาคเกษตรกรรมและอุตสาหกรรมเกษตร

๓. ยุทธศาสตร์การยกระดับคุณภาพชีวิตเพื่อสร้างความเข้มแข็งให้สังคม มีความพร้อมรับการเปลี่ยนแปลงทางเศรษฐกิจ สังคม และวัฒนธรรม

เป้าประสงค์เชิงยุทธศาสตร์ : เพื่อยกระดับคุณภาพชีวิตให้แก่ประชาชนให้มีความเข้มแข็ง มีความรู้ มีการศึกษามีสุขภาพที่ดี ทนต่อการเปลี่ยนแปลงของสังคม และมีกลยุทธ์ดังนี้

๓.๑ ส่งเสริมการเตรียมความพร้อมสู่สังคมผู้สูงอายุคุณภาพดี

๓.๒ พัฒนาคุณภาพการศึกษาและคุณภาพชีวิตคนอุดรธานีทุกกลุ่มวัย

๓.๓ พัฒนากลไกการดำเนินงานลดความเหลื่อมล้ำด้านสังคมคนอุดรธานี

๓.๔ พัฒนาระบบบริหารจัดการด้านสังคมคุณภาพชีวิต

๔. ยุทธศาสตร์การพัฒนาการท่องเที่ยวเชิงอนุรักษ์ การบริการ และการส่งเสริมศิลปวัฒนธรรม ประเพณีท้องถิ่น

เป้าประสงค์เชิงยุทธศาสตร์ : เพื่อให้จังหวัดอุดรธานีเป็นแหล่งท่องเที่ยวที่มีศักยภาพ และเติบโตอย่างมีคุณภาพตอบสนองการท่องเที่ยวทุกรูปแบบอย่างคุ้มค่าและยั่งยืน และมีกลยุทธ์ดังนี้

๔.๑ พัฒนาโครงสร้างพื้นฐานและสิ่งอำนวยความสะดวกเพื่อการท่องเที่ยวโดยไม่ก่อให้เกิดผลกระทบต่อสิ่งแวดล้อม

๔.๒ พัฒนาขีดความสามารถของทรัพยากรมนุษย์ ผลิตภัณฑ์ และบริการด้านการท่องเที่ยว มุ่งสู่ MICE City

๔.๓ พัฒนาคุณภาพของแหล่งท่องเที่ยว สินค้า และบริการโดยคงไว้ซึ่งอัตลักษณ์วิถีไทย

๔.๔ ส่งเสริมการตลาดการท่องเที่ยวและสร้างโอกาสจากการท่องเที่ยวให้สอดคล้องกับพฤติกรรมที่หลากหลาย

๕. ยุทธศาสตร์การจัดการทรัพยากรธรรมชาติและสิ่งแวดล้อมเพื่อการใช้ประโยชน์อย่างยั่งยืน

เป้าประสงค์เชิงยุทธศาสตร์ : เพื่อรักษาความสมบูรณ์ของทรัพยากรธรรมชาติและสร้างสิ่งแวดล้อมที่ดีให้กับประชาชน และมีกลยุทธ์ดังนี้

๕.๑ ปกป้อง อนุรักษ์ ฟื้นฟู ทรัพยากรธรรมชาติและสิ่งแวดล้อมอย่างยั่งยืน

๕.๒ ส่งเสริมการจัดการสิ่งแวดล้อมและมลพิษแบบมีส่วนร่วม

๕.๓ พัฒนาระบบเครือข่ายด้านการบริหารจัดการทรัพยากรธรรมชาติแบบมีส่วนร่วม

๖. ยุทธศาสตร์การเสริมสร้างความมั่นคง ความปลอดภัยในชีวิต ทรัพย์สินของประชาชน  
เป้าประสงค์เชิงยุทธศาสตร์ : เพื่อให้ประเทศชาติมีความมั่นคง และประชาชนมีความปลอดภัยในชีวิตและทรัพย์สิน มีกลยุทธ์ดังนี้

๖.๑ ป้องกันและแก้ไขปัญหาเสพติดและจัดระเบียบสังคม

๖.๒ รักษาความปลอดภัยชีวิตและทรัพย์สินของประชาชน

๖.๓ ยกระดับประสิทธิภาพการบริหารจัดการภาครัฐสู่ความเป็นเลิศ

## ๒. ยุทธศาสตร์ขององค์กรปกครองส่วนท้องถิ่น

### ๒.๑ วิสัยทัศน์

“ ตำบลน่าอยู่ ชุมชนเข้มแข็ง งามล้ำวัฒนธรรมพื้นบ้าน  
ใส่ใจสิ่งแวดล้อม พร้อมนำการบริหารจัดการที่ดี ”

### ๒.๒ ยุทธศาสตร์

๒.๒.๑ ยุทธศาสตร์ด้านการบริหารจัดการ ประกอบด้วย ๓ แนวทางการพัฒนา คือ  
แนวทางที่ ๑ การพัฒนาบุคลากร  
แนวทางที่ ๒ การส่งเสริมการมีส่วนร่วม  
แนวทางที่ ๓ การพัฒนาขีดความสามารถขององค์การบริหารส่วนตำบลในการ

ให้บริการ ประชาชน

๒.๒.๒ ยุทธศาสตร์ด้านการศึกษา ศาสนา และวัฒนธรรม ประกอบด้วย ๒ แนวทางคือ  
แนวทางที่ ๑ พัฒนาระบบการศึกษา การเรียนรู้  
แนวทางที่ ๒ ส่งเสริมศาสนา พื้นฟู อนุรักษ์วัฒนธรรมและการท่องเที่ยว

๒.๒.๓ ยุทธศาสตร์ด้านสาธารณสุขและสิ่งแวดล้อม ประกอบด้วย ๒ แนวทาง คือ  
แนวทางที่ ๑ การปรับปรุงภูมิทัศน์และดูแลสิ่งแวดล้อม  
แนวทางที่ ๒ ส่งเสริมสุขภาพและอนามัยของประชาชน

๒.๒.๔ ยุทธศาสตร์ด้านการเพิ่มรายได้ ลดรายจ่าย ประกอบด้วย ๒ แนวทาง คือ  
แนวทางที่ ๑ สร้างรายได้ ลดรายจ่าย  
แนวทางที่ ๒ ส่งเสริมการตลาดและการท่องเที่ยว

๒.๒.๕ ยุทธศาสตร์ด้านพัฒนาชุมชนเข้มแข็ง ประกอบด้วย ๑ แนวทาง คือ  
แนวทางที่ ๑ ส่งเสริมการมีส่วนร่วม และให้การส่งเสริมผู้สูงอายุ ผู้พิการ

และผู้ด้อยโอกาส

๒.๒.๖ ยุทธศาสตร์ด้านการสาธารณสุขปลอดภัย ประกอบด้วย ๒ แนวทาง คือ  
แนวทางที่ ๑ พัฒนาระบบสาธารณสุขปลอดภัยให้ครอบคลุมพื้นที่  
แนวทางที่ ๒ พัฒนาแหล่งน้ำเพื่อการอุปโภค การบริโภค การเกษตร

๒.๒.๗ ยุทธศาสตร์ด้านการป้องกันและบรรเทาสาธารณภัย ประกอบด้วย ๓ แนวทาง  
แนวทางที่ ๑ พัฒนาระบบการป้องกันและบรรเทาสาธารณภัย  
แนวทางที่ ๒ การลดความสูญเสียชีวิตและทรัพย์สินของประชาชน  
แนวทางที่ ๓ เพิ่มศักยภาพบุคลากรด้านการป้องกันและบรรเทาสาธารณภัย

### ๒.๓ เป้าประสงค์

๒.๓.๑ การบริหารจัดการมีประสิทธิภาพตามหลักธรรมาภิบาล

๒.๓.๒ ส่งเสริมการศึกษา กีฬา อนุรักษ์ศาสนา ศิลปวัฒนธรรม ประเพณีภูมิ

ปัญญาชาวบ้าน

- ๒.๓.๓ ส่งเสริมให้ประชาชนมีสุขภาพอนามัยที่แข็งแรง และรักษาสิ่งแวดล้อม
- ๒.๓.๔ ส่งเสริมการพัฒนาด้านเศรษฐกิจ การมีรายได้ มีงานทำและสวัสดิการที่ดีขึ้น
- ๒.๓.๕ สร้างความเข้มแข็งของชุมชน
- ๒.๓.๖ มีระบบโครงสร้างพื้นฐานที่สะดวกครบครัน
- ๒.๓.๗ มีระบบการป้องกันและบรรเทาสาธารณภัยครบถ้วน

#### ๒.๔ ตัวชี้วัด

ร้อยละของประชาชนที่ได้รับการบริการสาธารณสุขเพิ่มขึ้น เฉลี่ย ๕ ปีย้อนหลังต่อปี

#### ๒.๕ ค่าเป้าหมาย

- เพื่อพัฒนาด้านการบริหารจัดการ
- เพื่อพัฒนาด้านการศึกษา ศาสนา และวัฒนธรรม
- เพื่อพัฒนาด้านสาธารณสุขและสิ่งแวดล้อม
- เพื่อพัฒนาด้านการเพิ่มรายได้ ลดรายจ่าย
- เพื่อพัฒนาด้านชุมชนเข้มแข็ง
- เพื่อพัฒนาด้านสาธารณสุขปโภค
- เพื่อพัฒนาด้านการป้องกันและบรรเทาสาธารณภัย

#### ๒.๖ กลยุทธ์

ยุทธศาสตร์	กลยุทธ์
๑. ยุทธศาสตร์ด้านการบริหารจัดการ	เพื่อให้การบริหารจัดการมีประสิทธิภาพและประสิทธิผลสูงสุด
๒. ยุทธศาสตร์ด้านการศึกษา ศาสนา และวัฒนธรรม	พัฒนา ส่งเสริม สนับสนุนการศึกษาทั้งในระบบและนอกระบบ
	อนุรักษ์ศาสนา ศิลปวัฒนธรรม และประเพณีภูมิปัญญาชาวบ้าน
	ส่งเสริม สนับสนุน การแข่งขันกีฬาของประชาชน
๓. ยุทธศาสตร์ด้านสาธารณสุขและสิ่งแวดล้อม	ส่งเสริม สนับสนุนด้านอนามัยและสุขภาพของประชาชน
	ส่งเสริม สนับสนุน ให้ความรู้ในการป้องกันและระงับโรคติดต่อ
	ส่งเสริมการจัดการสิ่งแวดล้อมและมลพิษแบบมีส่วนร่วม
	ปกป้อง อนุรักษ์ ฟื้นฟู ทรัพยากรธรรมชาติและสิ่งแวดล้อมอย่างยั่งยืน
๔. ยุทธศาสตร์ด้านการเพิ่มรายได้ ลดรายจ่าย	ส่งเสริม สนับสนุน พัฒนาการผลิต การแปรรูป และเพิ่มประสิทธิภาพการผลิตสินค้าการเกษตร
	ส่งเสริมการรวมกลุ่มเกษตรกรสู่ความเข้มแข็งและยั่งยืน
	ขยายผลการทำเกษตรตามหลักปรัชญาเศรษฐกิจพอเพียง
๕. ยุทธศาสตร์ด้านพัฒนาชุมชนเข้มแข็ง	ส่งเสริมการเตรียมความพร้อมผู้สูงอายุให้มีคุณภาพดี
๖. ยุทธศาสตร์ด้านสาธารณสุขปโภค	พัฒนาโครงสร้างพื้นฐาน ถนน ไฟฟ้า ประปา
๗. ยุทธศาสตร์ด้านการป้องกันและบรรเทาสาธารณภัย	รักษาความปลอดภัยในชีวิตและทรัพย์สินแก่ประชาชน
	ป้องกันและแก้ไขปัญหาเสพติดและจัดระเบียบสังคม

### ๒.๗ จุดยืนทางยุทธศาสตร์

องค์การบริหารส่วนตำบลนาแกว้างให้ความสำคัญต่อการดำเนินการแก้ไขปัญหาคาความเดือดร้อน และการพัฒนาคุณภาพชีวิตของประชาชนในพื้นที่ในด้านต่าง ๆ โดยเฉพาะการปรับปรุง พื้นฟูพัฒนาการจัดบริการสาธารณสุข หรือโครงสร้างพื้นฐาน ซึ่งถือเป็นภารกิจหลักขององค์กรปกครองส่วนท้องถิ่น ตลอดจนการพัฒนาด้านการศึกษา ฯ อันเป็นรากฐานสำคัญต่อการพัฒนาคน พัฒนาประเทศ ให้มีคุณภาพสูง การพัฒนาที่ยั่งยืน ควบคู่กับการพัฒนาด้านสังคม เศรษฐกิจ สภาพแวดล้อมต่าง ๆ ที่เกี่ยวข้องโดยตรงกับชีวิตความเป็นอยู่ของประชาชน โดยยึดหลักการมีส่วนร่วม ความสอดคล้องกับนโยบายรัฐบาล และแผนพัฒนาระดับต่าง ๆ รวมถึงการพิจารณา วิเคราะห์สภาพปัญหา ความต้องการของประชาชน และความพึงพอใจของประชาชนที่มีต่อการพัฒนาขององค์การบริหารส่วนตำบลนาแกว้าง

### ๒.๘ ความเชื่อมโยงของยุทธศาสตร์ในภาพรวม

ในภาพรวมแล้วยุทธศาสตร์การพัฒนาขององค์การบริหารส่วนตำบลนาแกว้าง มุ่งพัฒนา ๗ ด้าน ได้แก่ ยุทธศาสตร์ด้านการบริหารจัดการ ยุทธศาสตร์ด้านการศึกษา ศาสนา และวัฒนธรรม ยุทธศาสตร์ด้านสาธารณสุขและสิ่งแวดล้อม ยุทธศาสตร์ด้านการเพิ่มรายได้ ลดรายจ่าย ยุทธศาสตร์ด้านพัฒนาชุมชนเข้มแข็ง ยุทธศาสตร์ด้านการสาธารณสุขปึก และยุทธศาสตร์ด้านการป้องกันและบรรเทาสาธารณภัย

### ๓. การวิเคราะห์เพื่อพัฒนาท้องถิ่น

๓.๑ การวิเคราะห์กรอบการจัดทำยุทธศาสตร์ขององค์กรปกครองส่วนท้องถิ่น

องค์การบริหารส่วนตำบลนาคว่าง สามารถสรุปปัญหาและความต้องการของประชาชน

ได้ดังนี้

ปัญหา	สภาพปัญหา / สาเหตุ
ด้านการศึกษา	๑. บุคลากรทางการศึกษาไม่เพียงพอ ๒. ขาดสื่อวัสดุ อุปกรณ์การเรียนการสอน ครุภัณฑ์การศึกษาที่มีคุณภาพ
ด้านเศรษฐกิจ	๑. ปัญหาความยากจน ค่าครองชีพสูงขึ้น ๒. ต้นทุนการผลิตสูง แต่ผลผลิตทางการเกษตรราคาตกต่ำ ๓. ขาดการรวมกลุ่มของเกษตรกร ๔. ขาดเครื่องมือที่ทันสมัยในการประกอบอาชีพ ๕. ปัญหาพื้นที่การเกษตรจากภัยธรรมชาติ เช่น ภัยแล้ง ๖. เส้นทางขนส่งสินค้าชำรุด เสียหาย ทำให้การขนส่งสินค้าล่าช้าสิ้นเปลืองค่าใช้จ่าย
ด้านสังคม	๑. ปัญหายาเสพติดในพื้นที่ ๒. ปัญหาครอบครัวสังคมไม่เข้มแข็ง ๓. การดูแลคนพิการ ผู้ด้อยโอกาส และผู้สูงอายุจากรัฐยังไม่ทั่วถึง
ด้านทรัพยากรธรรมชาติและสิ่งแวดล้อม	๑. ประชาชนขาดจิตสำนึกในการอนุรักษ์ทรัพยากรธรรมชาติและสิ่งแวดล้อม ๒. ปัญหาด้านการบริหารจัดการขยะ ๓. สภาพคลองตันเขิน
ด้านการบริหารจัดการที่ดี	๑. ประชาชนไม่ให้ความสำคัญต่อการมีส่วนร่วมในการพัฒนาท้องถิ่น ๒. การประชาสัมพันธ์ของภาครัฐ การให้บริการประชาชนยังไม่ทั่วถึง ขาดการให้บริการเชิงรุก
ด้านการบริการสาธารณะ	๑. ถนนชำรุดเสียหายเป็นหลุมเป็นบ่อ ทำให้เกิดอุบัติเหตุบ่อยครั้ง ๒. ถนนไม่ได้มาตรฐาน เนื่องจากเป็นถนนลูกรังและแคบไม่มีไหล่ทาง ๓. น้ำอุปโภค - บริโภค ไม่เพียงพอ ๔. ระบบเสียงตามสายใช้งานไม่ได้ ๕. ไฟฟ้าสาธารณะไม่เพียงพอ

### ๓.๒ การประเมินสถานการณ์สภาพแวดล้อมภายนอกที่เกี่ยวข้อง

การวิเคราะห์ศักยภาพเพื่อประเมินสถานการณ์การพัฒนาในปัจจุบันและโอกาสการพัฒนาในอนาคตขององค์การบริหารส่วนตำบลนาแกว้าง ดังนี้

#### ๑) ด้านการศึกษา ศาสนา และวัฒนธรรม

จุดแข็ง (Strengths)	จุดอ่อน (Weakness)
๑. เป็นภารกิจ/อำนาจหน้าที่ตามกฎหมายของ อบท. ๒. องค์กรมี่ความพร้อมในการดำเนินงานด้านการศึกษา ศาสนา และวัฒนธรรม ๓. ผู้บริหารให้ความสำคัญในการพัฒนาคุณภาพการศึกษาให้ได้มาตรฐาน	ประกาศคณะกรรมการกระจายอำนาจให้แก่ อบท. ไม่เอื้อต่อการดำเนินงาน
โอกาส (Opportunity)	อุปสรรค (Threats)
๑. แผนพัฒนาเศรษฐกิจและสังคมแห่งชาติ ฉบับที่ ๑๒ ให้ความสำคัญ ๒. ตามรัฐธรรมนูญกำหนดให้เรียนฟรี ๑๒ ปี	๑. ศูนย์พัฒนาเด็กเล็กยังขาดแคลนสื่อเทคโนโลยี สารสนเทศ สื่อการสอน และวัสดุทางการศึกษาที่มีประสิทธิภาพ ๒. ผู้ปกครองยังมีค่านิยมส่งบุตรหลานเข้าโรงเรียนที่มีชื่อเสียง ๓. ขาดความต่อเนื่องในการส่งเสริมการสืบทอด วัฒนธรรมประเพณีท้องถิ่น ๔. สภาพเศรษฐกิจปัจจุบันส่งผลต่อการศึกษาของเยาวชน

#### ๒) ด้านเศรษฐกิจ

จุดแข็ง (Strengths)	จุดอ่อน (Weakness)
ผู้บริหารท้องถิ่นให้ความสำคัญ	ขาดบุคลากรที่มีความรู้ความสามารถในการบริหารงาน ด้านเศรษฐกิจ และการพัฒนาอาชีพด้านต่าง ๆ
โอกาส (Opportunity)	อุปสรรค (Threats)
๑. เป็นนโยบายที่รัฐบาลให้ความสำคัญ ๒. การเกษตรเป็นสาขาการผลิตที่สำคัญของจังหวัด ๓. พื้นที่อุดมสมบูรณ์ เหมาะแก่การทำการเกษตร ๔. การคมนาคมขนส่งสะดวก	๑. ค่าครองชีพที่สูงขึ้น ๒. เทคโนโลยีสมัยใหม่ราคาแพง ๓. ราคาผลผลิตทางการเกษตรตกต่ำ แต่ต้นทุนการผลิตสูง ๔. การใช้สารเคมีในการเกษตร ๕. ขาดการรวมกลุ่มของเกษตรกร การมีส่วนร่วมของชุมชนเป็นลักษณะต่างคนต่างทำ



## ๓) ด้านสังคม

จุดแข็ง (Strengths)	จุดอ่อน (Weakness)
๑. ผู้บริหารให้ความสำคัญ ๒. เป็นภารกิจ / อำนาจหน้าที่ตามกฎหมายของ อปท. ๓. มีงบประมาณในการดำเนินการ	ประกาศคณะกรรมการกระจายอำนาจให้แก่ อปท. ไม่เอื้อต่อการดำเนินงาน
โอกาส (Opportunity)	อุปสรรค (Threats)
๑. การกีฬา - รัฐบาลส่งเสริมกีฬาและการออกกำลังกาย ๒. ยาเสพติด - รัฐบาลให้ความสำคัญในการแก้ไขปัญหาเสพติด - รัฐบาลสนับสนุนการบำบัดฟื้นฟูผู้เสพยาเสพติด ๓. สังคมสงเคราะห์ - นโยบายกระจายอำนาจสู่ท้องถิ่น ๔. ความปลอดภัยในชีวิตและทรัพย์สิน - ในตำบลมีผู้นำหมู่บ้าน กำนัน ผู้ใหญ่บ้าน คอยดูแลให้ความปลอดภัย ๕. สาธารณสุข - มีโรงพยาบาลส่งเสริมสุขภาพประจำตำบล - มีอาสาสมัครสาธารณสุขของหมู่บ้าน - ประชาชนให้ความสำคัญด้านสาธารณสุขมากขึ้น	๑. การกีฬา - ขาดพื้นที่สาธารณะในการเล่นกีฬา - ขาดอุปกรณ์ในการเล่นกีฬา - ขาดผู้มีความรู้ความสามารถเฉพาะด้านในการให้คำแนะนำอย่างถูกวิธี ๒. ยาเสพติด - มีการลักลอบการผลิตจำหน่าย - ความเข้มแข็งของสถาบันครอบครัว - ความเจริญทางวัตถุ / ค่านิยมในสังคมปัจจุบัน ๓. สังคมสงเคราะห์ - ขาดโอกาสเข้าถึงบริการ - ไม่รู้สิทธิของตนเองในการขอรับความช่วยเหลือ - จำนวนผู้สูงอายุที่เพิ่มขึ้นในสังคม ๔. ความปลอดภัยในชีวิตและทรัพย์สิน - เจ้าหน้าที่ไม่เพียงพอและดูแลไม่ทั่วถึง ๕. สาธารณสุข - โรคติดต่อตามฤดูกาล เช่น ไข้เลือดออก

## ๔) ด้านบริการสาธารณะ

จุดแข็ง (Strengths)	จุดอ่อน (Weakness)
๑. ผู้บริหารให้ความสำคัญ ๒. เป็นภารกิจ / อำนาจหน้าที่ตามกฎหมายของ อปท.	มีงบประมาณในการพัฒนาไม่เพียงพอต่อความต้องการของประชาชน
โอกาส (Opportunity)	อุปสรรค (Threats)
เป็นนโยบายของรัฐบาลที่สำคัญ	๑. การบรรทุกน้ำหนักเกินและไม่ปฏิบัติตามกฎจราจร ๒. ถนนในตำบลยังไม่ได้รับการพัฒนาให้ได้มาตรฐานครบทุกเส้น

## ๕) ด้านสิ่งแวดล้อม

จุดแข็ง (Strengths)	จุดอ่อน (Weakness)
๑. ผู้บริหารให้ความสำคัญ ๒. เป็นภารกิจ/อำนาจหน้าที่ตามกฎหมายของ อปท.	ประกาศคณะกรรมการกระจายอำนาจให้แก่ อปท. ไม่เอื้อต่อการดำเนินการ
โอกาส (Opportunity)	อุปสรรค (Threats)
๑. เป็นนโยบายที่รัฐบาลให้ความสำคัญ	๑. ลำห้วยมีวัชพืช และน้ำเน่าเสีย ๒. ประชาชนขาดจิตสำนึกในการดูแลรักษาสิ่งแวดล้อม

## ๖) ด้านการบริหารจัดการที่ดี

จุดแข็ง (Strengths)	จุดอ่อน (Weakness)
๑. ผู้บริหารให้ความสำคัญ ๒. เป็นภารกิจ/อำนาจหน้าที่ตามกฎหมายของ อปท. ๓. มีการรับฟังความคิดเห็นของทุกภาคส่วน	ระเบียบกฎหมายที่เกี่ยวข้องมีจำนวนมาก และมีการปรับเปลี่ยนบ่อยครั้ง ทำให้การปฏิบัติงานยุ่งยากขึ้น
โอกาส (Opportunity)	อุปสรรค (Threats)
๑. เป็นนโยบายที่สำคัญของรัฐบาล	ประชาชนขาดความเข้าใจในการทำงานของภาคราชการ และยังไม่ให้ความร่วมมือในการมีส่วนร่วมการพัฒนาท้องถิ่น

๓.๓ ความเชื่อมโยงยุทธศาสตร์การพัฒนาจังหวัดกับยุทธศาสตร์การพัฒนาขององค์กรปกครองส่วนท้องถิ่น

โครงสร้างความเชื่อมโยงแผนยุทธศาสตร์การพัฒนาองค์การบริหารส่วนตำบลนาแก้ว พ.ศ. ๒๕๖๑ - ๒๕๖๔

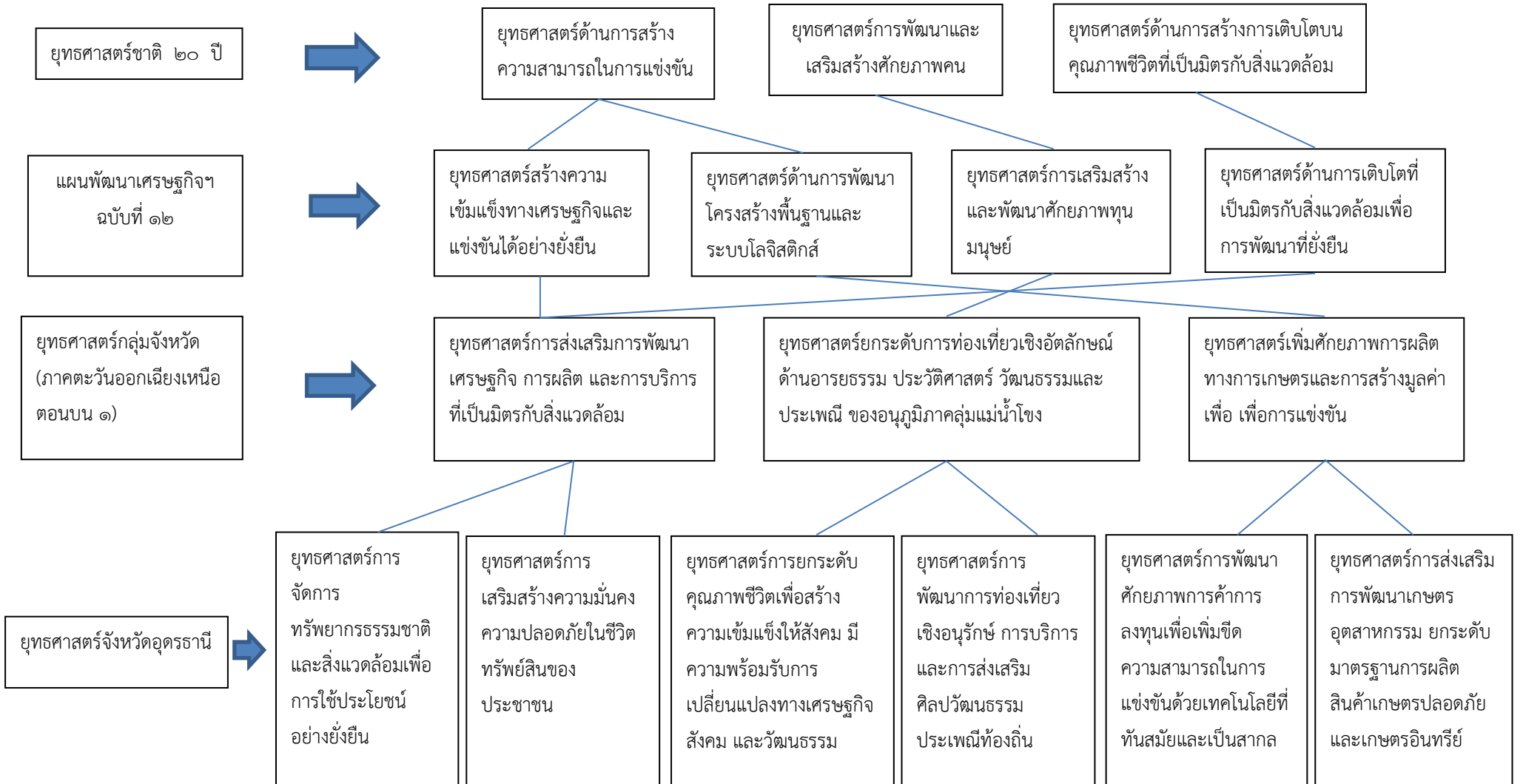

โครงสร้างเชื่อมโยงแผนยุทธศาสตร์การพัฒนากองการบริหารส่วนตำบลนาแก้ว พ.ศ. ๒๕๖๑ - ๒๕๖๔ (ต่อ ๑)

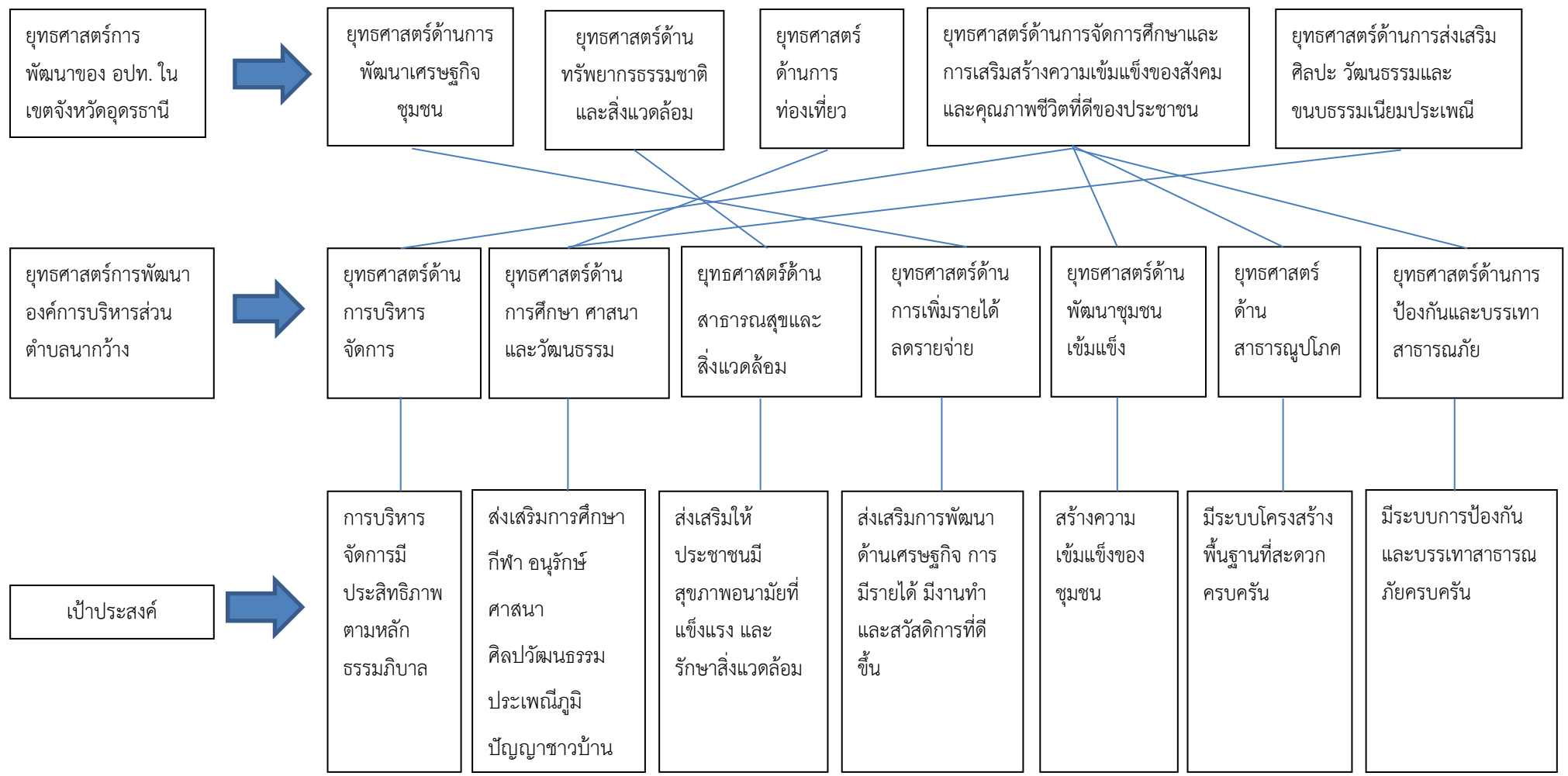

โครงสร้างเชื่อมโยงแผนยุทธศาสตร์การพัฒนาศูนย์การบริหารส่วนตำบลนาแกว้าง พ.ศ. ๒๕๖๑ - ๒๕๖๔ (ต่อ ๒)

กลยุทธ์



แบบ ยท. ๐๑

โครงสร้างเชื่อมโยงแผนยุทธศาสตร์การพัฒนาศักยภาพการบริหารส่วนตำบลนาแกว้าง พ.ศ. ๒๕๖๑ - ๒๕๖๔ (ต่อ ๓)

แผนงาน	แผนงาน บริหาร ทั่วไป	แผนงานการ รักษาความ สงบภายใน	แผนงาน การศึกษา ฯ	แผนงาน สาธารณสุข	แผนงาน สังคม สงเคราะห์	แผนงาน เคหะและ ชุมชน	แผนงานสร้าง ความเข้มแข็ง ของชุมชน	แผนงานการ ศาสนา วัฒนธรรม และนันทนาการ	แผนงาน อุตสาหกรรม และการโยธา	แผนงาน เกษตร	แผนงาน พาณิชย์	แผนงาน งบกลาง
--------	----------------------------	------------------------------------	-------------------------	---------------------	------------------------------	----------------------------	---	---	------------------------------------	-----------------	-------------------	------------------

๓.๔ แผนผังยุทธศาสตร์ (strategic map)

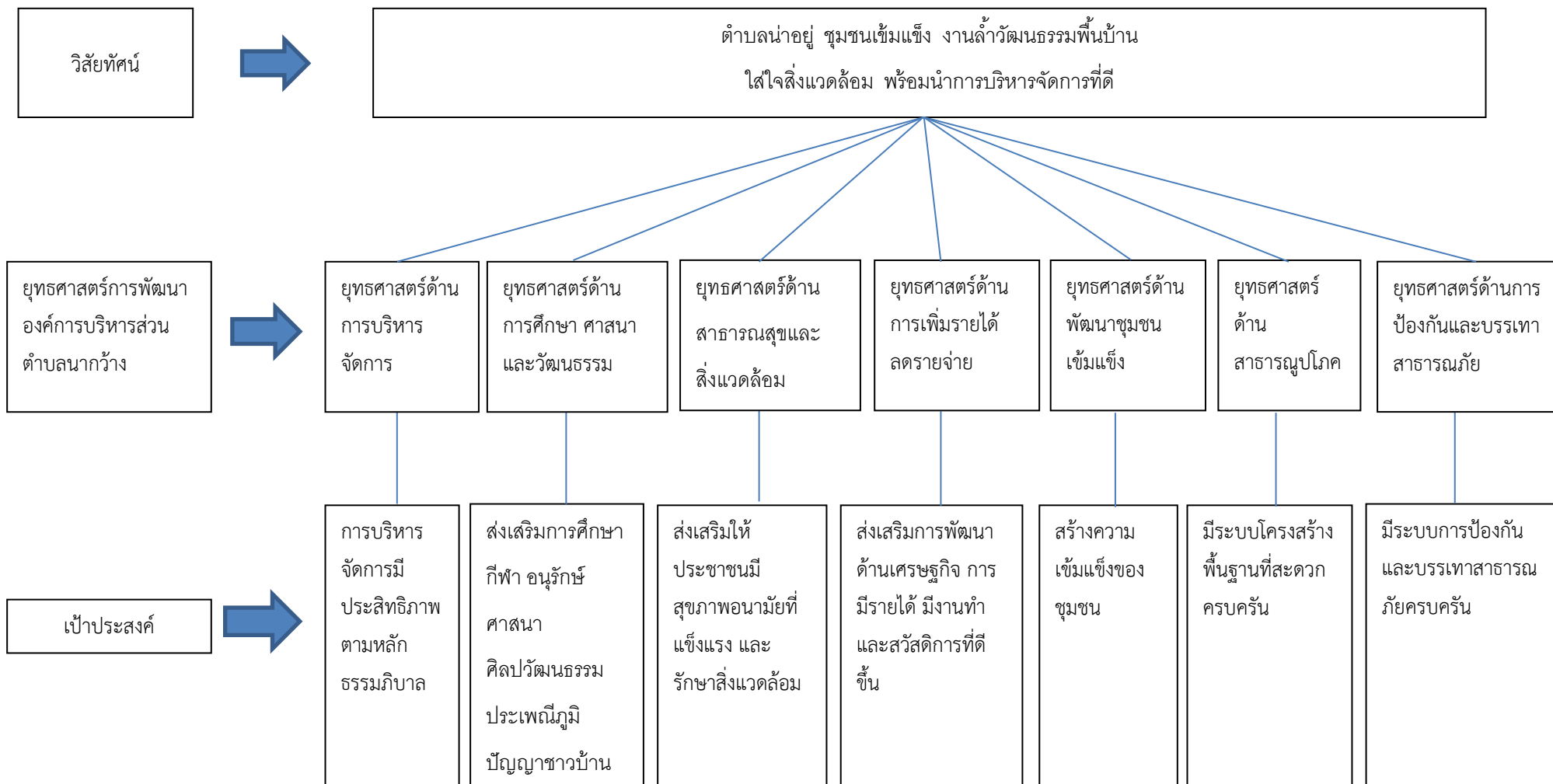

แบบ ยท. ๐๒

ค่าเป้าหมาย

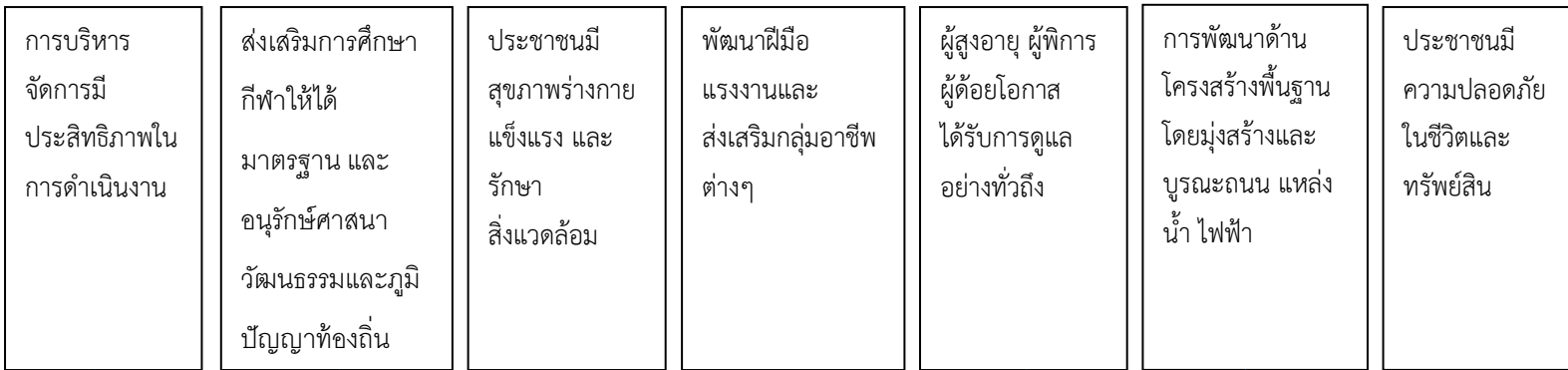

กลยุทธ์

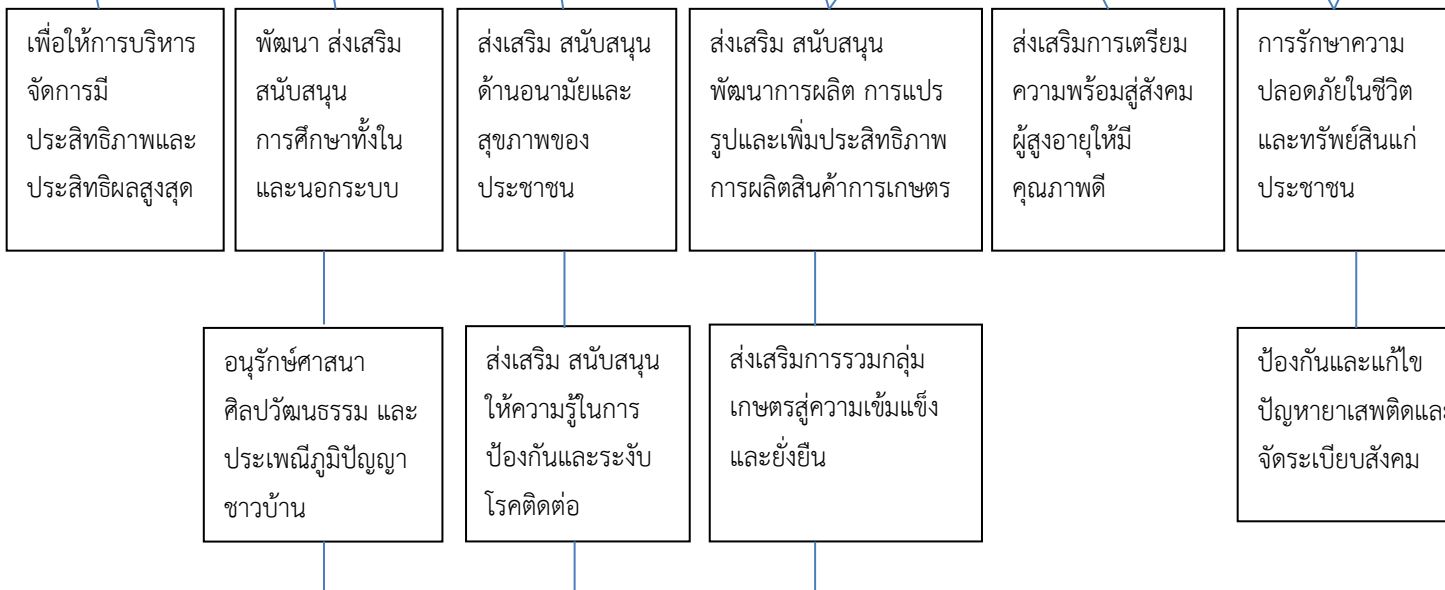



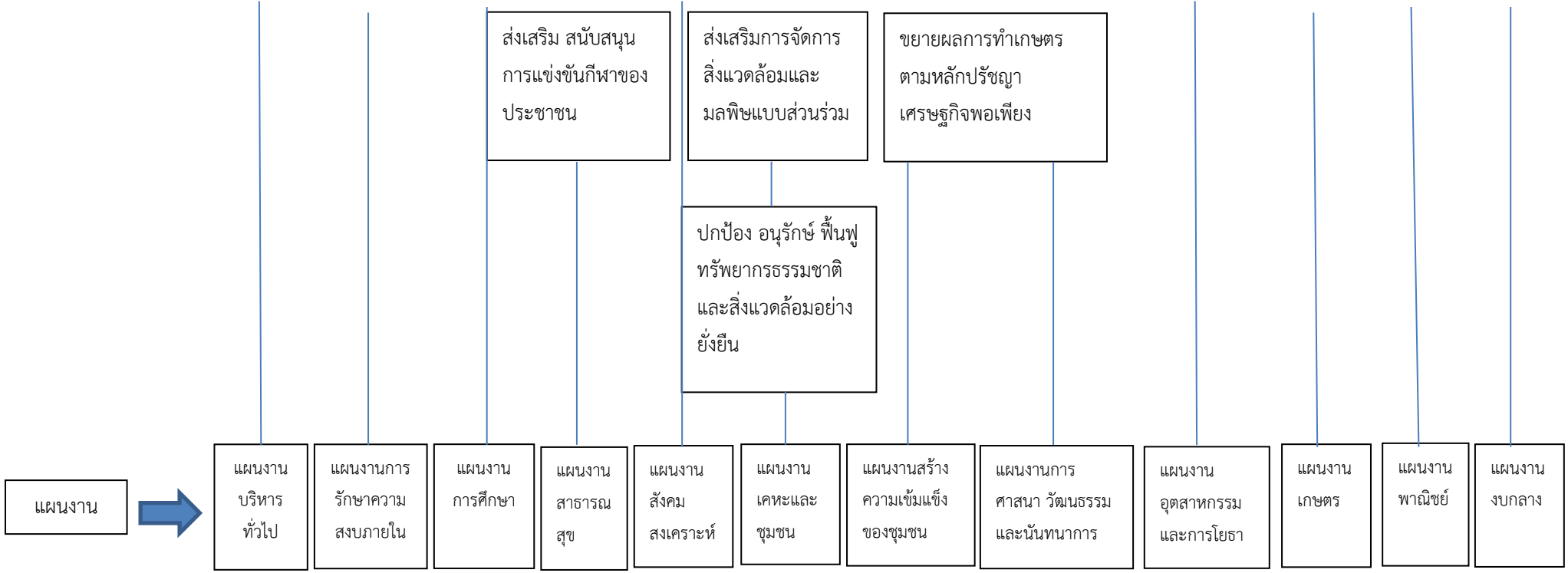

๓.๕ รายละเอียดยุทธศาสตร์

ความเชื่อมโยงกับยุทธศาสตร์จังหวัด	ยุทธศาสตร์อปท. ในเขตจังหวัด	ยุทธศาสตร์อปท.	เป้าประสงค์	ตัวชี้วัดผลผลิต/โครงการ	ค่าเป้าหมาย				ความก้าวหน้าของเป้าหมาย	กลยุทธ์	ผลผลิต/โครงการ	หน่วยงานรับผิดชอบหลัก	หน่วยสนับสนุน
					๒๕๖๑	๒๕๖๒	๒๕๖๓	๒๕๖๔					
ยุทธศาสตร์ด้านการพัฒนาศักยภาพการค้าการลงทุนเพื่อเพิ่มขีดความสามารถในการแข่งขันด้วยเทคโนโลยีที่ทันสมัยและเป็นสากล	ยุทธศาสตร์ด้านการจัดการศึกษาและการเสริมสร้างความเข้มแข็งของสังคมและคุณภาพชีวิตที่ดีของประชาชน	ยุทธศาสตร์ด้านการบริหารจัดการ	การบริหารและปฏิบัติงานของ อบต. มีประสิทธิภาพส่งเสริมกระบวนการมีส่วนร่วมและความร่วมมือทุกภาคส่วน	- จำนวนบุคลากรที่เข้าร่วมโครงการพัฒนาตนเอง - ร้อยละความพึงพอใจของประชาชนต่อการดำเนินงานของ อบต.	๑	๑	๑	๑	ปีละ ๑ โครงการ	การบริหารจัดการที่ดีและส่งเสริมสนับสนุนการมีส่วนร่วมของประชาชนในการพัฒนาท้องถิ่น	-โครงการอบรมเพิ่มประสิทธิภาพการบุคลากร อบต. / บุคลากรภายนอก อบต. -กิจกรรมช่วยเหลือผู้ประสบสาธารณภัย	สำนักงานปลัด	ทุกส่วนราชการ
ยุทธศาสตร์ด้านการท่องเที่ยวเชิงอนุรักษ์ การบริการและการส่งเสริมศิลปวัฒนธรรม ประเพณีท้องถิ่น	ยุทธศาสตร์ด้านการจัดการศึกษาและการเสริมสร้างความเข้มแข็งของสังคมและคุณภาพชีวิตที่ดีของประชาชน	ยุทธศาสตร์ด้านการศึกษา ศาสนา และวัฒนธรรม	ส่งเสริมการศึกษา กีฬา อนุรักษ์ ศาสนา ศิลปะวัฒนธรรม ประเพณีภูมิปัญญาชาวบ้าน	- ส่งเสริมสนับสนุนการพัฒนาศูนย์พัฒนาเด็กเล็ก - ร้อยละของเด็กที่ได้รับการพัฒนาก่อนเข้าเรียนตามกำหนด	๑	๑	๑	๑	อย่างน้อยปีละ ๑ โครงการ	ส่งเสริมให้เด็กเล็กได้รับการพัฒนาก่อนเข้าเรียนตามกำหนด	-โครงการพัฒนาบุคลากรทางการศึกษา -โครงการสนับสนุนวัสดุสื่อการเรียนการสอน -โครงการส่งเสริมกิจกรรมของเด็ก ๆ	กองการศึกษา ศาสนา และวัฒนธรรม	ทุกส่วนราชการ

## ๓.๕ รายละเอียดยุทธศาสตร์ (ต่อ)

ความเชื่อมโยงกับ ยุทธศาสตร์จังหวัด	ยุทธศาสตร์ อปท. ในเขต จังหวัด	ยุทธศาสตร์ อปท.	เป้าประสงค์	ตัวชี้วัดผลผลิต/ โครงการ	ค่าเป้าหมาย				ความก้าว หน้าของ เป้าหมาย	กลยุทธ์	ผลผลิต/ โครงการ	หน่วยงาน รับผิดชอบ หลัก	หน่วย สนับสนุน
					๒๕๖๑	๒๕๖๒	๒๕๖๓	๒๕๖๔					
ยุทธศาสตร์ด้าน การท่องเที่ยวเชิง อนุรักษ์ การ บริการและการ ส่งเสริม ศิลปวัฒนธรรม ประเพณีท้องถิ่น	ยุทธศาสตร์ ด้านการจัด การศึกษา และการ เสริมสร้าง ความเข้มแข็ง ของสังคม และคุณภาพ ชีวิตที่ดีของ ประชาชน	ยุทธศาสตร์ ด้าน การศึกษา ศาสนา และ วัฒนธรรม	ส่งเสริม การศึกษา กีฬา อนุรักษ์ ศาสนา ศิลปะวัฒน ธรรม ประเพณีภูมิ ปัญญา ชาวบ้าน	- ส่งเสริม สนับสนุน กิจกรรมทาง ศาสนา และ วัฒนธรรม, - ร้อยละการ ดำเนินงานของ กิจกรรมทาง ศาสนา และ วัฒนธรรม	๑	๑	๑	๑	อย่างน้อยปี ละ ๑ โครงการ	การสืบสาน อนุรักษ์ วัฒนธรรม ท้องถิ่น	- โครงการ จัดงาน ประเพณีวัน สงกรานต์ - โครงการ บรรพชา สามเณร ภาคฤดู ร้อน/ บวชศิวา ริณี -โครงการ สู่ขวัญบ้านสู่ ขวัญเมือง	กอง การศึกษา ศาสนา และ วัฒนธรรม	ทุกส่วน ราชการ

๓.๕ รายละเอียดยุทธศาสตร์ (ต่อ)

ความเชื่อมโยงกับยุทธศาสตร์จังหวัด	ยุทธศาสตร์อปท. ในเขตจังหวัด	ยุทธศาสตร์อปท.	เป้าประสงค์	ตัวชี้วัดผลผลิต/โครงการ	ค่าเป้าหมาย				ความก้าวหน้าของเป้าหมาย	กลยุทธ์	ผลผลิต/โครงการ	หน่วยงานรับผิดชอบหลัก	หน่วยสนับสนุน
					๒๕๖๑	๒๕๖๒	๒๕๖๓	๒๕๖๔					
ยุทธศาสตร์ด้านการจัดการทรัพยากรธรรมชาติและสิ่งแวดล้อมเพื่อการใช้ประโยชน์อย่างยั่งยืน	ยุทธศาสตร์ด้านทรัพยากรธรรมชาติและสิ่งแวดล้อม	ยุทธศาสตร์ด้านสาธารณสุขและสิ่งแวดล้อม	ส่งเสริมให้ประชาชนมีสุขภาพอนามัยที่แข็งแรงและรักษาสิ่งแวดล้อม	- ส่งเสริมสนับสนุนให้ความรู้ด้านต่างๆ ในเรื่องสาธารณสุข - ร้อยละของประชาชนที่มีสุขภาพอนามัยที่แข็งแรง	๑	๑	๑	๑	อย่างน้อยปีละ ๑ โครงการ	การบริหารจัดการ ให้ความรู้เรื่องโรคระบาดหรือโรคต่างๆ	- โครงการ/กิจกรรม ฝ้าระวังโรคระบาดในหมู่บ้าน/ตำบล - โครงการ/กิจกรรมให้ความรู้โรคระบาดและโรคต่างๆ	สำนักงานปลัด	ทุกส่วนราชการ
ยุทธศาสตร์การส่งเสริมการพัฒนาเกษตรกรอุตสาหกรรมยกระดับมาตรฐานการผลิต สินค้าเกษตรปลอดภัยและเกษตรอินทรีย์	ยุทธศาสตร์ด้านการพัฒนาเศรษฐกิจชุมชน	ยุทธศาสตร์ด้านการเพิ่มรายได้ลดรายจ่าย	ส่งเสริมการพัฒนาให้ประชาชนมีรายได้เพิ่มขึ้น และลดรายจ่ายในครัวเรือน	จำนวนโครงการ/กิจกรรมในการส่งเสริมอาชีพ	๑	๑	๑	๑	อย่างน้อยปีละ ๑ โครงการ	การสร้าง ความเข้มแข็งของชุมชนและสร้างรายได้ให้แก่ประชาชน	- โครงการส่งเสริมการฝึกอาชีพให้กับประชาชน - สนับสนุนงบประมาณศูนย์บริการและถ่ายทอดเทคโนโลยีการเกษตรประจำตำบล	กองสวัสดิการสังคม	ทุกส่วนราชการ

## ๓.๕ รายละเอียดยุทธศาสตร์ (ต่อ)

ความเชื่อมโยงกับยุทธศาสตร์จังหวัด	ยุทธศาสตร์อปท. ในเขตจังหวัด	ยุทธศาสตร์อปท.	เป้าประสงค์	ตัวชี้วัดผลผลิต/โครงการ	ค่าเป้าหมาย				ความก้าวหน้าของเป้าหมาย	กลยุทธ์	ผลผลิต/โครงการ	หน่วยงานรับผิดชอบหลัก	หน่วยสนับสนุน
					๒๕๖๑	๒๕๖๒	๒๕๖๓	๒๕๖๔					
ยุทธศาสตร์การยกระดับคุณภาพชีวิตเพื่อสร้างสังคมที่มีความเข้มแข็งให้สังคม มีความพร้อมรับการเปลี่ยนแปลงทางเศรษฐกิจ สังคม และวัฒนธรรม	ยุทธศาสตร์ด้านการการศึกษา และการเสริมสร้าง ความเข้มแข็งของสังคม และคุณภาพชีวิตที่ดีของประชาชน	ยุทธศาสตร์ด้านพัฒนาชุมชนเข้มแข็ง	สร้างความเข้มแข็งให้กับชุมชน	ประชาชน ผู้สูงอายุ ผู้พิการ ผู้ติดเชื่อเอเดส์ ได้รับการดูแลอย่างทั่วถึง	๑๒	๑๒	๑๒	๑๒	จ่ายเงินเบี้ยยังชีพเดือนละ ๑ ครั้ง / ปีละ ๑๒ ครั้ง	การบริหารช่วยเหลือให้กับผู้สูงอายุ ผู้พิการ ผู้ติดเชื่อเอเดส์	- กิจกรรมการจ่ายเบี้ยยังชีพผู้สูงอายุ - กิจกรรมการจ่ายเบี้ยยังชีพผู้พิการ - กิจกรรมการจ่ายเบี้ยยังชีพผู้ติดเชื่อเอเดส์	กองสวัสดิการสังคม	ทุกส่วนราชการ
		ยุทธศาสตร์ด้านสาธารณสุขภาค	ระบบการคมนาคมขนส่งมีประสิทธิภาพได้มาตรฐาน และเพียงพอต่อความต้องการของประชาชน	- ร้อยละระยะทางของถนนที่ได้มาตรฐาน - ร้อยละของครัวเรือนมีน้ำอุปโภค-บริโภค - ร้อยละของครัวเรือนมีไฟฟ้าใช้อย่างทั่วถึง	๑๒	๑๒	๑๒	๑๒	อย่างน้อยปีละ ๑๐ โครงการ	การพัฒนาระบบโครงสร้างพื้นฐาน	- โครงการก่อสร้าง/ซ่อมแซมถนนคสล. - โครงการก่อสร้าง/บุกรเบ็ก/ซ่อมแซมถนนลูกรัง - โครงการขยายเขตไฟฟ้า/เปลี่ยนหม้อแปลงไฟฟ้า	กองช่าง	ทุกส่วนราชการ

## ๓.๕ รายละเอียดยุทธศาสตร์ (ต่อ)

ความเชื่อมโยงกับ ยุทธศาสตร์จังหวัด	ยุทธศาสตร์ อปท. ในเขต จังหวัด	ยุทธศาสตร์ อปท.	เป้าประสงค์	ตัวชี้วัดผลผลิต/ โครงการ	ค่าเป้าหมาย				ความก้าว หน้าของ เป้าหมาย	กลยุทธ์	ผลผลิต/ โครงการ	หน่วยงาน รับผิดชอบ หลัก	หน่วย สนับสนุน
					๒๕๖๑	๒๕๖๒	๒๕๖๓	๒๕๖๔					
ยุทธศาสตร์การ ยกระดับคุณภาพ ชีวิตเพื่อสร้าง ความเข้มแข็งให้ สังคม มีความ พร้อมรับการ เปลี่ยนแปลงทาง เศรษฐกิจ สังคม และวัฒนธรรม	ยุทธศาสตร์ ด้านการ การศึกษา และการ เสริมสร้าง ความเข้มแข็ง ของสังคม และคุณภาพ ชีวิตที่ดีของ ประชาชน	ยุทธศาสตร์ ด้านการ ป้องกันและ บรรเทาสา ธารณภัย	สร้างความ เข้มแข็ง ให้กับชุมชน	จำนวน โครงการ/ กิจกรรมในการ ฝึกอบรม การ รักษาความสงบ	๑	๑	๑	๑	อย่างน้อยปี ละ ๑ ครั้ง	การสร้าง ความ ปลอดภัยใน ชีวิตและ ทรัพย์สิน ของ ประชาชน	- โครงการ/ กิจกรรมให้ ความ ช่วยเหลือผู้ ประสบสา ธารณภัยหรือ ภัยธรรมชาติ ต่างๆ - โครงการ อบรมให้ ความรู้เรื่อง กฎหมาย จราจร หรือ กฎหมายอื่น ๆ - โครงการ จัดตั้งจุดตรวจ เทศกาลปีใหม่ สงกรานต์ หรือเทศกาล ต่างๆ	สำนักงาน ปลัด	ทุกส่วน ราชการ

## ส่วนที่ ๔ การนำแผนพัฒนาท้องถิ่นสู่ปฏิบัติการปฏิบัติ

### ๑. ยุทธศาสตร์การพัฒนาและแผนงาน

ที่	ยุทธศาสตร์	ด้าน	แผนงาน	หน่วยงานรับผิดชอบหลัก	หน่วยงานสนับสนุน
๑.	ด้านการบริหารจัดการ	บริหารทั่วไป	แผนงานบริหารทั่วไป แผนงานการรักษาความสงบภายใน แผนงานการศึกษา แผนงานสาธารณสุข แผนงานสังคมสงเคราะห์ แผนงานเคหะและชุมชน แผนงานสร้างความเข้มแข็งของชุมชน แผนงานการศาสนา วัฒนธรรมและนันทนาการ แผนงานอุตสาหกรรมและการโยธา แผนงานการเกษตร แผนงานพาณิชย์	สำนักงานปลัด ,กองคลัง สำนักงานปลัด กองการศึกษาฯ สำนักงานปลัด กองสวัสดิการสังคม กองช่าง สำนักงานปลัด กองการศึกษา ฯ กองช่าง สำนักงานปลัด กองคลัง	ทุกหน่วยงาน
		การดำเนินงานอื่น	แผนงานงบกลาง	สำนักงานปลัด	ทุกหน่วยงาน
๒	ด้านการศึกษาศาสนาและวัฒนธรรม	บริการชุมชนและสังคม	แผนงานการศึกษา แผนงานการศาสนา วัฒนธรรมและนันทนาการ	กองการศึกษาฯ กองการศึกษาฯ	ทุกหน่วยงาน
๓	ด้านสาธารณสุขและสิ่งแวดล้อม	บริการชุมชนและสังคม	แผนงานสาธารณสุข	สำนักงานปลัด	ทุกหน่วยงาน
๔	ด้านการเพิ่มรายได้ลดรายจ่าย	บริการชุมชนและสังคม	แผนงานสังคมสงเคราะห์ แผนงานการเกษตร แผนงานพาณิชย์ แผนงานบริหารทั่วไป	กองสวัสดิการสังคม สำนักงานปลัด กองคลัง	ทุกหน่วยงาน

## ยุทธศาสตร์การพัฒนาและแผนงาน

ที่	ยุทธศาสตร์	ด้าน	แผนงาน	หน่วยงานรับผิดชอบหลัก	หน่วยงานสนับสนุน
๕	ด้านการพัฒนาชุมชน เข้มแข็ง	บริการชุมชนและสังคม	แผนงานสังคมสงเคราะห์ แผนงานบริหารทั่วไป	กองสวัสดิการสังคม	ทุกหน่วยงาน
๖	ด้านสาธารณสุขป้ภค	บริการชุมชนและสังคม	แผนงานเคหะและชุมชน แผนงานอุตสาหกรรมและการโยธา	กองช่าง	ทุกหน่วยงาน
		การดำเนินงานอื่น	แผนงานงบกกลาง	สำนักงานปลัด	ทุกหน่วยงาน
๗	ด้านการป้องกันและบรรเทา สาธารณภัย	บริการชุมชนและสังคม	แผนงานสร้างความเข้มแข็งของชุมชน	สำนักงานปลัด	ทุกหน่วยงาน



บัญชีสรุปโครงการพัฒนา  
แผนพัฒนาท้องถิ่นสี่ปี (พ.ศ. ๒๕๖๑ - ๒๕๖๔)  
องค์การบริหารส่วนตำบลนาแกว้า อำเภอมือง จังหวัดอุดรธานี

ยุทธศาสตร์	ปี ๒๕๖๑		ปี ๒๕๖๒		ปี ๒๕๖๓		ปี ๒๕๖๔		รวม ๔ ปี	
	จำนวนโครงการ	งบประมาณ (บาท)	จำนวนโครงการ	งบประมาณ (บาท)	จำนวนโครงการ	งบประมาณ (บาท)	จำนวนโครงการ	งบประมาณ (บาท)	จำนวนโครงการ	งบประมาณ (บาท)
๑) ด้านการบริหารจัดการ										
๑.๑ แผนงานบริหารทั่วไป	๒๕	๒,๐๑๐,๐๐๐	๒๕	๒,๐๑๐,๐๐๐	๒๕	๒,๐๑๐,๐๐๐	๒๕	๒,๐๑๐,๐๐๐	๑๐๐	๘,๐๔๐,๐๐๐
๑.๒ แผนงานการรักษาความสงบภายใน	๑	๑๐๐,๐๐๐	๑	๑๐๐,๐๐๐	๑	๑๐๐,๐๐๐	๑	๑๐๐,๐๐๐	๔	๔๐๐,๐๐๐
๑.๓ แผนงานการศึกษา	๒	๑๕๐,๐๐๐	๒	๑๕๐,๐๐๐	๒	๑๕๐,๐๐๐	๒	๑๕๐,๐๐๐	๘	๖๐๐,๐๐๐
๑.๔ แผนงานสาธารณสุข	๑	๑๐๐,๐๐๐	๑	๑๐๐,๐๐๐	๑	๑๐๐,๐๐๐	๑	๑๐๐,๐๐๐	๔	๔๐๐,๐๐๐
๑.๕ แผนงานสังคมสงเคราะห์	๑	๑๐๐,๐๐๐	๑	๑๐๐,๐๐๐	๑	๑๐๐,๐๐๐	๑	๑๐๐,๐๐๐	๔	๔๐๐,๐๐๐
๑.๖ แผนงานเคหะและชุมชน	๑	๑๐๐,๐๐๐	๑	๑๐๐,๐๐๐	๑	๑๐๐,๐๐๐	๑	๑๐๐,๐๐๐	๔	๔๐๐,๐๐๐
๑.๗ แผนงานสร้างความเข้มแข็งของชุมชน	๑	๑๐๐,๐๐๐	๑	๑๐๐,๐๐๐	๑	๑๐๐,๐๐๐	๑	๑๐๐,๐๐๐	๔	๔๐๐,๐๐๐
๑.๘ แผนงานการศาสนา วัฒนธรรม และนันทนาการ	๑	๑๐๐,๐๐๐	๑	๑๐๐,๐๐๐	๑	๑๐๐,๐๐๐	๑	๑๐๐,๐๐๐	๔	๔๐๐,๐๐๐
๑.๙ แผนงานอุตสาหกรรมและการโยธา	๑	๑๐๐,๐๐๐	๑	๑๐๐,๐๐๐	๑	๑๐๐,๐๐๐	๑	๑๐๐,๐๐๐	๔	๔๐๐,๐๐๐
๑.๑๐ แผนงานการเกษตร	๒	๑๕๐,๐๐๐	๒	๑๕๐,๐๐๐	๒	๑๕๐,๐๐๐	๒	๑๕๐,๐๐๐	๘	๖๐๐,๐๐๐
๑.๑๑ แผนงานพาณิชย์	๑	๑๐๐,๐๐๐	๑	๑๐๐,๐๐๐	๑	๑๐๐,๐๐๐	๑	๑๐๐,๐๐๐	๔	๔๐๐,๐๐๐
รวม	๓๗	๒,๓๙๐,๐๐๐	๓๗	๒,๓๙๐,๐๐๐	๓๗	๒,๓๙๐,๐๐๐	๓๗	๒,๓๙๐,๐๐๐	๑๔๘	๙,๕๖๐,๐๐๐

บัญชีสรุปโครงการพัฒนา  
แผนพัฒนาท้องถิ่นสี่ปี (พ.ศ. ๒๕๖๑ - ๒๕๖๔)  
องค์การบริหารส่วนตำบลนาแกว้า อำเภอมือง จังหวัดอุดรธานี

แบบ ผ. ๐๗

ยุทธศาสตร์	ปี ๒๕๖๑		ปี ๒๕๖๒		ปี ๒๕๖๓		ปี ๒๕๖๔		รวม ๔ ปี	
	จำนวนโครงการ	งบประมาณ (บาท)	จำนวนโครงการ	งบประมาณ (บาท)	จำนวนโครงการ	งบประมาณ (บาท)	จำนวนโครงการ	งบประมาณ (บาท)	จำนวนโครงการ	งบประมาณ (บาท)
๒) ด้านการศึกษา ศาสนา และวัฒนธรรม										
๒.๑ แผนงานการศึกษา	๒๙	๓,๙๙๐,๐๐๐	๒๙	๓,๙๙๐,๐๐๐	๒๙	๓,๙๙๐,๐๐๐	๒๙	๓,๙๙๐,๐๐๐	๑๑๖	๑๕,๙๖๐,๐๐๐
๒.๒ แผนงานการศึกษา วัฒนธรรม และนันทนาการ	๑๖	๔๗๐,๐๐๐	๑๖	๔๗๐,๐๐๐	๑๖	๔๗๐,๐๐๐	๑๖	๔๗๐,๐๐๐	๖๔	๑,๘๘๐,๐๐๐
รวม	๔๕	๔,๔๖๐,๐๐๐	๔๕	๔,๔๖๐,๐๐๐	๔๕	๔,๔๖๐,๐๐๐	๔๕	๔,๔๖๐,๐๐๐	๑๘๐	๑๗,๘๔๐,๐๐๐
๓) ด้านสาธารณสุขและสิ่งแวดล้อม										
๓.๑ แผนงานสาธารณสุข	๑๒	๙๕๐,๐๐๐	๑๒	๙๕๐,๐๐๐	๑๒	๙๕๐,๐๐๐	๑๒	๙๕๐,๐๐๐	๔๘	๓,๘๐๐,๐๐๐
รวม	๑๒	๙๕๐,๐๐๐	๑๒	๙๕๐,๐๐๐	๑๒	๙๕๐,๐๐๐	๑๒	๙๕๐,๐๐๐	๔๘	๓,๘๐๐,๐๐๐
๔) ด้านการเพิ่มรายได้ลดรายจ่าย										
๔.๑ แผนงานสังคมสงเคราะห์	๑	๑๐๐,๐๐๐	๑	๑๐๐,๐๐๐	๑	๑๐๐,๐๐๐	๑	๑๐๐,๐๐๐	๔	๔๐๐,๐๐๐
๔.๒ แผนงานการเกษตร	๓	๑๖๐,๐๐๐	๓	๑๖๐,๐๐๐	๓	๑๖๐,๐๐๐	๓	๑๖๐,๐๐๐	๑๒	๖๔๐,๐๐๐
๔.๓ แผนงานพาณิชย์	๑	๑๐๐,๐๐๐	๑	๑๐๐,๐๐๐	๑	๑๐๐,๐๐๐	๑	๑๐๐,๐๐๐	๔	๔๐๐,๐๐๐
๔.๔ แผนงานบริหารทั่วไป	๕	๒๘๐,๐๐๐	๕	๒๘๐,๐๐๐	๕	๒๘๐,๐๐๐	๕	๒๘๐,๐๐๐	๒๐	๑,๑๒๐,๐๐๐
รวม	๑๐	๖๔๐,๐๐๐	๑๐	๖๔๐,๐๐๐	๑๐	๖๔๐,๐๐๐	๑๐	๖๔๐,๐๐๐	๔๐	๒,๕๖๐,๐๐๐

บัญชีสรุปโครงการพัฒนา  
แผนพัฒนาท้องถิ่นสี่ปี (พ.ศ. ๒๕๖๑ - ๒๕๖๔)  
องค์การบริหารส่วนตำบลนาแกว้าง อำเภอเมือง จังหวัดอุดรธานี

แบบ ผ. ๐๗

ยุทธศาสตร์	ปี ๒๕๖๑		ปี ๒๕๖๒		ปี ๒๕๖๓		ปี ๒๕๖๔		รวม ๔ ปี	
	จำนวนโครงการ	งบประมาณ (บาท)	จำนวนโครงการ	งบประมาณ (บาท)	จำนวนโครงการ	งบประมาณ (บาท)	จำนวนโครงการ	งบประมาณ (บาท)	จำนวนโครงการ	งบประมาณ (บาท)
๕) ด้านการพัฒนาชุมชน เข้มแข็ง ๕.๑ แผนงานสังคม สงเคราะห์	๘	๖,๐๐๐,๐๐๐	๘	๖,๐๐๐,๐๐๐	๘	๖,๐๐๐,๐๐๐	๘	๖,๐๐๐,๐๐๐	๓๒	๒๔,๐๐๐,๐๐๐
รวม	๘	๖,๐๐๐,๐๐๐	๘	๖,๐๐๐,๐๐๐	๘	๖,๐๐๐,๐๐๐	๘	๖,๐๐๐,๐๐๐	๓๒	๒๔,๐๐๐,๐๐๐
๖) ด้านสาธารณสุขโรค ๖.๑ แผนงานเคหะ และชุมชน	๘๒	๑๓๖,๔๖๕,๐๐๐	๘๒	๑๓๖,๔๖๕,๐๐๐	๘๒	๑๓๖,๔๖๕,๐๐๐	๘๒	๑๓๖,๔๖๕,๐๐๐	๓๒๘	๕๔๕,๘๖๐,๐๐๐
รวม	๘๒	๑๓๖,๔๖๕,๐๐๐	๘๒	๑๓๖,๔๖๕,๐๐๐	๘๒	๑๓๖,๔๖๕,๐๐๐	๘๒	๑๓๖,๔๖๕,๐๐๐	๓๒๘	๕๔๕,๘๖๐,๐๐๐
๗) ด้านการป้องกันและ บรรเทาสาธารณภัย ๗.๑ แผนงานการ รักษาความสงบภายใน ๗.๒ แผนงานสร้าง ความเข้มแข็งของชุมชน	๙	๖๕๐,๐๐๐	๙	๖๕๐,๐๐๐	๙	๖๕๐,๐๐๐	๙	๖๕๐,๐๐๐	๓๖	๒,๖๐๐,๐๐๐
รวม	๑๘	๑,๓๐๐,๐๐๐	๑๘	๑,๓๐๐,๐๐๐	๑๘	๑,๓๐๐,๐๐๐	๑๘	๑,๓๐๐,๐๐๐	๗๒	๕,๒๐๐,๐๐๐
รวมทั้งสิ้น	๒๑๒	๑๕๕,๒๓๕,๐๐๐	๒๑๒	๑๕๕,๒๓๕,๐๐๐	๒๑๒	๑๕๕,๒๓๕,๐๐๐	๒๑๒	๑๕๕,๒๓๕,๐๐๐	๘๔๘	๖๐๘,๙๔๐,๐๐๐

## ๒. บัญชีโครงการพัฒนาท้องถิ่น

รายละเอียดโครงการพัฒนา  
แผนพัฒนาท้องถิ่นสี่ปี ( พ.ศ. ๒๕๖๑ - ๒๕๖๔ )  
สำหรับองค์กรปกครองส่วนท้องถิ่นดำเนินการเอง  
องค์การบริหารส่วนตำบลนาแกว้าง อำเภอมือง จังหวัดอุดรธานี

- ก. ยุทธศาสตร์จังหวัดที่ ๑ การสร้างความเข้มแข็งในสังคมเพื่อรองรับการเปลี่ยนแปลงทางวัฒนธรรมและเทคโนโลยี
- ข. ยุทธศาสตร์การพัฒนาขององค์กรปกครองส่วนท้องถิ่นในเขตจังหวัดที่ ๔ ด้านการจัดการศึกษา และการเสริมสร้างความเข้มแข็งของสังคมและคุณภาพชีวิตที่ดีของประชาชน
๑. ยุทธศาสตร์ด้านการบริหารจัดการ
- แผนงานบริหารทั่วไป

ที่	โครงการ	วัตถุประสงค์	เป้าหมาย (ผลผลิตของ โครงการ)	งบประมาณและที่ผ่านมา				ตัวชี้วัด ( KPI )	ผลที่คาดว่าจะ ได้รับ	หน่วยงาน รับผิดชอบ
				๒๕๖๑ (บาท)	๒๕๖๒ (บาท)	๒๕๖๓ (บาท)	๒๕๖๔ (บาท)			
๑	การจัดสวัสดิการ / ผลประโยชน์ตอบแทนอื่นเป็นกรณีพิเศษ	เพื่อเป็นขวัญกำลังใจในการปฏิบัติงานของพนักงานส่วนตำบล / พนักงานจ้าง	พนักงานส่วนตำบล / พนักงานจ้าง ปีละ ๑ ครั้ง	๕๐๐,๐๐๐.-	๕๐๐,๐๐๐.-	๕๐๐,๐๐๐.-	๕๐๐,๐๐๐.-	การปฏิบัติงานของพนักงานส่วนตำบล / พนักงานจ้าง เป็นไปตามระเบียบกำหนด	พนักงานส่วนตำบล / พนักงานจ้างมีขวัญ กำลังใจในการปฏิบัติงาน	สำนักงานปลัด
๒	โครงการ / กิจกรรม / อบรม เพื่อเพิ่มประสิทธิภาพ หรือ พัฒนาบุคลากร	เพื่อเพิ่มวิสัยทัศน์ผู้บริหารท้องถิ่น / สมาชิกสภาท้องถิ่น / เพิ่มประสิทธิภาพในการทำงานของพนักงานส่วนตำบล / พนักงานจ้าง และอื่น ๆ	ผู้บริหารท้องถิ่น สมาชิกสภาท้องถิ่น พนักงานส่วนตำบล พนักงานจ้าง ฯลฯ	๔๐๐,๐๐๐.-	๔๐๐,๐๐๐.-	๔๐๐,๐๐๐.-	๔๐๐,๐๐๐.-	การบริหารงาน อบต. ดีขึ้น	ผู้เข้าร่วมโครงการได้นำความรู้มาพัฒนา / ปรับปรุง การดำเนินงานของ อบต.	สำนักงานปลัด

## ๒. บัญชีโครงการพัฒนาท้องถิ่น

แบบ ผ. ๐๑

รายละเอียดโครงการพัฒนา  
แผนพัฒนาท้องถิ่นสี่ปี ( พ.ศ. ๒๕๖๑ - ๒๕๖๔ )  
สำหรับองค์กรปกครองส่วนท้องถิ่นดำเนินการเอง  
องค์การบริหารส่วนตำบลนาแก้ว อำเภอเมือง จังหวัดอุดรธานี

- ก. ยุทธศาสตร์จังหวัดที่ ๑ การสร้างความเข้มแข็งในสังคมเพื่อรองรับการเปลี่ยนแปลงทางวัฒนธรรมและเทคโนโลยี
- ข. ยุทธศาสตร์การพัฒนาขององค์กรปกครองส่วนท้องถิ่นในเขตจังหวัดที่ ๔ ด้านการจัดการศึกษา และการเสริมสร้างความเข้มแข็งของสังคมและคุณภาพชีวิตที่ดีของประชาชน
๑. ยุทธศาสตร์ด้านการบริหารจัดการ
- แผนงานบริหารทั่วไป/แผนงานการรักษาความสงบภายใน/แผนงานการศึกษา/แผนงานสาธารณสุข/แผนงานสังคมสงเคราะห์/แผนงานเคหะและชุมชน/  
แผนงานสร้างความเข้มแข็งของชุมชน/แผนงานการศาสนา วัฒนธรรมและนันทนาการ/แผนงานอุตสาหกรรมและการโยธา/แผนงานการเกษตร/แผนงานพาณิชย์

ที่	โครงการ	วัตถุประสงค์	เป้าหมาย (ผลผลิตของ โครงการ)	งบประมาณและที่ผ่านมา				ตัวชี้วัด ( KPI )	ผลที่คาดว่าจะ ได้รับ	หน่วยงาน รับผิดชอบ
				๒๕๖๑ (บาท)	๒๕๖๒ (บาท)	๒๕๖๓ (บาท)	๒๕๖๔ (บาท)			
๓	โครงการ / กิจกรรม / อบรม / ส่งเสริม / สนับสนุน การ อบรมระเบียบ กฎหมายต่างๆ	เพื่อพัฒนาความรู้ ต่าง ๆ ให้กับ บุคลากรของ อบต.	บุคลากร อบต. ทุกคน	๑๐๐,๐๐๐.-	๑๐๐,๐๐๐.-	๑๐๐,๐๐๐.-	๑๐๐,๐๐๐.-	บุคลากร อบต. ปฏิบัติงานถูกต้อง ตามระเบียบ	บุคลากรมีความรู้ และสามารถ ปฏิบัติงาน ถูกต้องตาม ระเบียบกฎหมาย	สำนักงานปลัด
๔	การสมทบกองทุน บำเหน็จบำนาญ ข้าราชการส่วน ท้องถิ่น ( กบท. )	เพื่อสมทบ เงินกองทุนบำเหน็จ บำนาญข้าราชการ ส่วนท้องถิ่น (กบท.)	พนักงานส่วน ตำบล	๒๕๐,๐๐๐.-	๒๕๐,๐๐๐.-	๒๕๐,๐๐๐.-	๒๕๐,๐๐๐.-	ข้าราชการส่วน ท้องถิ่นมี เงินกองทุนเมื่อ เกษียณอายุ	ข้าราชการส่วน ท้องถิ่นได้รับ เงินหลังจาก เกษียณอายุ ราชการ	สำนักงานปลัด

## ๒. บัญชีโครงการพัฒนาท้องถิ่น

**รายละเอียดโครงการพัฒนา**  
**แผนพัฒนาท้องถิ่นสี่ปี ( พ.ศ. ๒๕๖๑ - ๒๕๖๔ )**  
**สำหรับองค์กรปกครองส่วนท้องถิ่นดำเนินการเอง**  
**องค์การบริหารส่วนตำบลนาคว้าง อำเภอเมือง จังหวัดอุดรธานี**

- ก. ยุทธศาสตร์จังหวัดที่ ๑ การสร้างความเข้มแข็งในสังคมเพื่อรองรับการเปลี่ยนแปลงทางวัฒนธรรมและเทคโนโลยี
- ข. ยุทธศาสตร์การพัฒนาขององค์กรปกครองส่วนท้องถิ่นในเขตจังหวัดที่ ๔ ด้านการจัดการศึกษา และการเสริมสร้างความเข้มแข็งของสังคมและคุณภาพชีวิตที่ดีของประชาชน
๑. ยุทธศาสตร์ด้านการบริหารจัดการ
- แผนงานบริหารทั่วไป/แผนงานการรักษาความสงบภายใน/แผนงานการศึกษา/แผนงานสาธารณสุข/แผนงานสังคมสงเคราะห์/แผนงานเคหะและชุมชน/  
 แผนงานสร้างความเข้มแข็งของชุมชน/แผนงานการศาสนา วัฒนธรรมและนันทนาการ/แผนงานอุตสาหกรรมและการโยธา/แผนงานการเกษตร/แผนงานพาณิชย์

ที่	โครงการ	วัตถุประสงค์	เป้าหมาย (ผลผลิตของ โครงการ)	งบประมาณและที่ผ่านมา				ตัวชี้วัด ( KPI )	ผลที่คาดว่าจะ ได้รับ	หน่วยงาน รับผิดชอบ
				๒๕๖๑ (บาท)	๒๕๖๒ (บาท)	๒๕๖๓ (บาท)	๒๕๖๔ (บาท)			
๕	เงินสมทบกองทุน ประกันสังคม	เพื่อสมทบกองทุน ประกันสังคมให้กับ พนักงานจ้าง อบต.	พนักงานจ้าง อบต.	๓๐๐,๐๐๐.-	๓๐๐,๐๐๐.-	๓๐๐,๐๐๐.-	๓๐๐,๐๐๐.-	พนักงานจ้างได้ สมทบกองทุน ประกันสังคม	พนักงานจ้าง ได้รับความ ช่วยเหลือต่าง ๆ	สำนักงานปลัด
๖	โครงการ / กิจกรรม / อบรม / ส่งเสริม / สนับสนุน / ประชุม เพื่อสร้างความ สามัคคีปรองดอง / สมานฉันท์ของ ประชาชน	เพื่อให้ประชาชน เกิดความสามัคคี	หมู่ที่ ๑ - ๑๒	๕๐,๐๐๐.-	๕๐,๐๐๐.-	๕๐,๐๐๐.-	๕๐,๐๐๐.-	ประชาชนมีความ รักความสามัคคีต่อกัน	ประชาชนมี ความรักความ สามัคคีต่อกัน	สำนักงานปลัด

## ๒. บัญชีโครงการพัฒนาท้องถิ่น

รายละเอียดโครงการพัฒนา  
แผนพัฒนาท้องถิ่นสี่ปี ( พ.ศ. ๒๕๖๑ - ๒๕๖๔ )  
สำหรับองค์กรปกครองส่วนท้องถิ่นดำเนินการเอง  
องค์การบริหารส่วนตำบลนาแกว้าง อำเภอเมือง จังหวัดอุดรธานี

- ก. ยุทธศาสตร์จังหวัดที่ ๑ การสร้างความเข้มแข็งในสังคมเพื่อรองรับการเปลี่ยนแปลงทางวัฒนธรรมและเทคโนโลยี
- ข. ยุทธศาสตร์การพัฒนาขององค์กรปกครองส่วนท้องถิ่นในเขตจังหวัดที่ ๔ ด้านการจัดการศึกษา และการเสริมสร้างความเข้มแข็งของสังคมและคุณภาพชีวิตที่ดีของประชาชน
๑. ยุทธศาสตร์ด้านการบริหารจัดการ
- แผนงานบริหารทั่วไป / แผนงานการศาสนา วัฒนธรรมและนันทนาการ

ที่	โครงการ	วัตถุประสงค์	เป้าหมาย (ผลผลิตของ โครงการ)	งบประมาณและที่ผ่านมา				ตัวชี้วัด ( KPI )	ผลที่คาดว่าจะได้รับ	หน่วยงาน รับผิดชอบ
				๒๕๖๑ (บาท)	๒๕๖๒ (บาท)	๒๕๖๓ (บาท)	๒๕๖๔ (บาท)			
๗	โครงการ / กิจกรรม / อบรม / ส่งเสริม / สนับสนุน / ประชุม การปกป้องสถาบันพระมหากษัตริย์ / พระบรมวงศานุวงศ์	เพื่อแสดงความจงรักภักดีต่อสถาบันพระมหากษัตริย์ / พระบรมวงศานุวงศ์	หมู่ที่ ๑ - ๑๒	๕๐,๐๐๐.-	๕๐,๐๐๐.-	๕๐,๐๐๐.-	๕๐,๐๐๐.-	ประชาชนได้แสดงออกถึงความจงรักภักดีต่อสถาบันพระมหากษัตริย์ / พระบรมวงศานุวงศ์	ประชาชนได้แสดงออกถึงความจงรักภักดีต่อสถาบันพระมหากษัตริย์ / พระบรมวงศานุวงศ์	สำนักงานปลัด
๘	โครงการอุดหนุนศูนย์รวมข้อมูลข่าวสาร / ส่วนราชการ อปท.	เพื่อรับทราบข้อมูลข่าวสารต่าง ๆ ของ อปท. หรือส่วนราชการอื่น ๆ	ประชาชนทั่วไป	๒๐,๐๐๐.-	๒๐,๐๐๐.-	๒๐,๐๐๐.-	๒๐,๐๐๐.-	ประชาชนได้รับทราบข้อมูลข่าวสารต่าง ๆ ของ อปท. หรือส่วนราชการอื่น ๆ	ประชาชนได้รับทราบข้อมูลข่าวสารต่าง ๆ ของ อปท. หรือส่วนราชการอื่น ๆ	สำนักงานปลัด

## ๒. บัญชีโครงการพัฒนาท้องถิ่น

แบบ ผ. ๐๑

**รายละเอียดโครงการพัฒนา**  
**แผนพัฒนาท้องถิ่นสี่ปี ( พ.ศ. ๒๕๖๑ - ๒๕๖๔ )**  
**สำหรับองค์กรปกครองส่วนท้องถิ่นดำเนินการเอง**

**องค์การบริหารส่วนตำบลนาคว่าง อำเภอเมือง จังหวัดอุดรธานี**

- ก. ยุทธศาสตร์จังหวัดที่ ๑ การสร้างความเข้มแข็งในสังคมเพื่อรองรับการเปลี่ยนแปลงทางวัฒนธรรมและเทคโนโลยี
- ข. ยุทธศาสตร์การพัฒนาขององค์กรปกครองส่วนท้องถิ่นในเขตจังหวัดที่ ๔ ด้านการจัดการศึกษา และการเสริมสร้างความเข้มแข็งของสังคมและคุณภาพชีวิตที่ดีของประชาชน
๑. ยุทธศาสตร์ด้านการบริหารจัดการ
- แผนงานบริหารทั่วไป/แผนงานการรักษาความสงบภายใน/แผนงานการศึกษา/แผนงานสาธารณสุข/แผนงานสังคมสงเคราะห์/แผนงานเคหะและชุมชน/  
แผนงานสร้างความเข้มแข็งของชุมชน/แผนงานการศาสนา วัฒนธรรมและนันทนาการ/แผนงานอุตสาหกรรมและการโยธา/แผนงานการเกษตร/แผนงานพาณิชย์

ที่	โครงการ	วัตถุประสงค์	เป้าหมาย (ผลผลิตของ โครงการ)	งบประมาณและที่ผ่านมา				ตัวชี้วัด ( KPI )	ผลที่คาดว่าจะได้รับ	หน่วยงาน รับผิดชอบ
				๒๕๖๑ (บาท)	๒๕๖๒ (บาท)	๒๕๖๓ (บาท)	๒๕๖๔ (บาท)			
๙	โครงการ / กิจกรรม / อบรม / อุดหนุน / ส่งเสริม ให้ความรู้ / ป้องกัน / แก้ไขปัญหา เกี่ยวกับยาเสพติด / การ จัดระเบียบสังคม	เพื่อให้ประชาชนมี ความรู้ความเข้าใจ เรื่องของยาเสพติด	ประชาชนทั่วไป	๕๐,๐๐๐.-	๕๐,๐๐๐.-	๕๐,๐๐๐.-	๕๐,๐๐๐.-	ประชาชนมีความรู้ ความเข้าใจเรื่อง ของยาเสพติด	ประชาชนมีความรู้ ความเข้าใจเรื่อง ของยาเสพติด	สำนักงาน ปลัด
๑๐	โครงการ / กิจกรรม / อบรม / อุดหนุน / ส่งเสริม / ประชุม การ ดำเนินงานตาม พระราชดำริฯ / พระราช พิธี	เพื่อส่งเสริมให้ ประชาชนได้ดำเนิน ชีวิตตาม พระราชดำริฯ	ประชาชนทั่วไป	๕๐,๐๐๐.-	๕๐,๐๐๐.-	๕๐,๐๐๐.-	๕๐,๐๐๐.-	ประชาชนได้ ดำเนินชีวิตตาม แนวทาง พระราชดำริฯ	ประชาชนได้ดำเนิน ชีวิตตามแนวทาง พระราชดำริฯ	สำนักงาน ปลัด



## ๒. บัญชีโครงการพัฒนาท้องถิ่น

แบบ ผ.๐๑

รายละเอียดโครงการพัฒนา  
แผนพัฒนาท้องถิ่นสี่ปี ( พ.ศ. ๒๕๖๑ - ๒๕๖๔ )  
สำหรับองค์กรปกครองส่วนท้องถิ่นดำเนินการเอง  
องค์การบริหารส่วนตำบลนาแก้ว อำเภอเมือง จังหวัดอุดรธานี

- ก. ยุทธศาสตร์จังหวัดที่ ๑ การสร้างความเข้มแข็งในสังคมเพื่อรองรับการเปลี่ยนแปลงทางวัฒนธรรมและเทคโนโลยี
- ข. ยุทธศาสตร์การพัฒนาขององค์กรปกครองส่วนท้องถิ่นในเขตจังหวัดที่ ๔ ด้านการจัดการศึกษา และการเสริมสร้างความเข้มแข็งของสังคมและคุณภาพชีวิตที่ดีของประชาชน
๑. ยุทธศาสตร์ด้านการบริหารจัดการ
- แผนงานบริหารทั่วไป/แผนงานการรักษาความสงบภายใน/แผนงานการศึกษา/แผนงานสาธารณสุข/แผนงานสังคมสงเคราะห์/แผนงานเคหะและชุมชน/  
แผนงานสร้างความเข้มแข็งของชุมชน/แผนงานการศาสนา วัฒนธรรมและนันทนาการ/แผนงานอุตสาหกรรมและการโยธา/แผนงานการเกษตร/แผนงานพาณิชย์

ที่	โครงการ	วัตถุประสงค์	เป้าหมาย (ผลผลิตของ โครงการ)	งบประมาณและที่ผ่านมา				ตัวชี้วัด ( KPI )	ผลที่คาดว่าจะได้รับ	หน่วยงาน รับผิดชอบ
				๒๕๖๑ (บาท)	๒๕๖๒ (บาท)	๒๕๖๓ (บาท)	๒๕๖๔ (บาท)			
๑๑	โครงการ / กิจกรรม / อบรม / การเลือกตั้งสมาชิกสภาท้องถิ่น / ผู้บริหารท้องถิ่น และอื่น ๆ ที่กฎหมายกำหนด	เพื่อส่งเสริมให้ประชาชนได้สิทธิ์เลือกคนดีที่จะเข้ามาพัฒนาหมู่บ้าน / ตำบลของตนเอง ในกรณีครบวาระ หรือแทนตำแหน่งที่ว่าง	ประชาชนในเขตตำบลนาแก้ว	๑๐๐,๐๐๐.-	๑๐๐,๐๐๐.-	๑๐๐,๐๐๐.-	๑๐๐,๐๐๐.-	ประชาชนได้มีสิทธิ์เลือกคนดีเข้ามาพัฒนาหมู่บ้าน / ตำบลของตนเอง	ประชาชนได้มีสิทธิ์เลือกคนดีเข้ามาพัฒนาหมู่บ้าน / ตำบลของตนเอง	สำนักงานปลัด
๑๒	โครงการ/กิจกรรม/ อบรม / ส่งเสริม/ สนับสนุน/อุดหนุนการพัฒนาสตรี/ครอบครัว	เพื่อส่งเสริมการดำเนินงานของสตรี	คณะกรรมการสตรี หมู่ที่ ๑ - ๑๒	๓๐,๐๐๐.-	๓๐,๐๐๐.-	๓๐,๐๐๐.-	๓๐,๐๐๐.-	คณะกรรมการสตรีได้ดำเนินกิจกรรมตามที่กำหนดไว้	คณะกรรมการสตรี มีขวัญ กำลังใจในการดำเนินงาน	สำนักงานปลัด/ส่วนสวัสดิการสังคม

## ๒. บัญชีโครงการพัฒนาท้องถิ่น

แบบ ผ. ๐๑

**รายละเอียดโครงการพัฒนา**  
**แผนพัฒนาท้องถิ่นสี่ปี ( พ.ศ. ๒๕๖๑ - ๒๕๖๔ )**  
**สำหรับองค์กรปกครองส่วนท้องถิ่นดำเนินการเอง**  
**องค์การบริหารส่วนตำบลนาคว้าง อำเภอเมือง จังหวัดอุดรธานี**

- ก. ยุทธศาสตร์จังหวัดที่ ๑ การสร้างความเข้มแข็งในสังคมเพื่อรองรับการเปลี่ยนแปลงทางวัฒนธรรมและเทคโนโลยี
- ข. ยุทธศาสตร์การพัฒนาขององค์กรปกครองส่วนท้องถิ่นในเขตจังหวัดที่ ๔ ด้านการจัดการศึกษา และการเสริมสร้างความเข้มแข็งของสังคมและคุณภาพชีวิตที่ดีของประชาชน
๑. ยุทธศาสตร์ด้านการบริหารจัดการ
- แผนงานบริหารทั่วไป / แผนงานสังคมสงเคราะห์

ที่	โครงการ	วัตถุประสงค์	เป้าหมาย (ผลผลิตของ โครงการ)	งบประมาณและที่ผ่านมา				ตัวชี้วัด ( KPI )	ผลที่คาดว่าจะได้รับ	หน่วยงาน รับผิดชอบ
				๒๕๖๑ (บาท)	๒๕๖๒ (บาท)	๒๕๖๓ (บาท)	๒๕๖๔ (บาท)			
๑๓	โครงการ/กิจกรรม / อบรม การจัดเก็บ ภาษีเคลื่อนที่/การ ให้บริการจัดเก็บภาษี นอกสถานที่	เพื่ออำนวยความสะดวก สะดวกให้กับ ประชาชนในการ ชำระภาษี	ประชาชน ทั่วไป	๑๐,๐๐๐.-	๑๐,๐๐๐.-	๑๐,๐๐๐.-	๑๐,๐๐๐.-	ประชาชนชำระ ภาษีเพิ่มขึ้น	ประชาชนได้รับการ บริการในการชำระ ภาษีได้สะดวกขึ้น	กองคลัง
๑๔	โครงการ/กิจกรรม/ อบรม/ส่งเสริม/ สนับสนุน ประสิทธิภาพ คณะกรรมการพัฒนา ท้องถิ่น หมู่บ้าน ตำบล	เพื่อให้คณะกรรมการ พัฒนาท้องถิ่นระดับ หมู่บ้าน/ตำบล มี ความรู้ความเข้าใจใน การปฏิบัติหน้าที่	คณะกรรมการ หมู่บ้าน หมู่ที่ ๑ - ๑๒	๓๐,๐๐๐.-	๓๐,๐๐๐.-	๓๐,๐๐๐.-	๓๐,๐๐๐.-	คณะกรรมการ หมู่บ้านทำงานได้มี ประสิทธิภาพมาก ขึ้น	คณะกรรมการ หมู่บ้านมีความรู้ ความเข้าใจในการ ดำเนินงาน	สำนักงาน ปลัด

## ๒. บัญชีโครงการพัฒนาท้องถิ่น

รายละเอียดโครงการพัฒนา  
แผนพัฒนาท้องถิ่นสี่ปี ( พ.ศ. ๒๕๖๑ - ๒๕๖๔ )  
สำหรับองค์กรปกครองส่วนท้องถิ่นดำเนินการเอง  
องค์การบริหารส่วนตำบลนาแก้ว อำเภอเมือง จังหวัดอุดรธานี

- ก. ยุทธศาสตร์จังหวัดที่ ๑ การสร้างความเข้มแข็งในสังคมเพื่อรองรับการเปลี่ยนแปลงทางวัฒนธรรมและเทคโนโลยี
- ข. ยุทธศาสตร์การพัฒนาขององค์กรปกครองส่วนท้องถิ่นในเขตจังหวัดที่ ๔ ด้านการจัดการศึกษา และการเสริมสร้างความเข้มแข็งของสังคมและคุณภาพชีวิตที่ดีของประชาชน
๑. ยุทธศาสตร์ด้านการบริหารจัดการ
- แผนงานบริหารทั่วไป / แผนงานสร้างความเข้มแข็งของชุมชน / แผนงานสังคมสงเคราะห์

ที่	โครงการ	วัตถุประสงค์	เป้าหมาย (ผลผลิตของ โครงการ)	งบประมาณและที่ผ่านมา				ตัวชี้วัด ( KPI )	ผลที่คาดว่าจะได้รับ	หน่วยงาน รับผิดชอบ
				๒๕๖๑ (บาท)	๒๕๖๒ (บาท)	๒๕๖๓ (บาท)	๒๕๖๔ (บาท)			
๑๕	โครงการ/กิจกรรม/ อบรม/แผนชุมชน/ ประชุมประชาคม หมู่บ้าน/ตำบล	เพื่อจัดทำแผนพัฒนา สามปี	หมู่ที่ ๑ - ๑๒	๒๐,๐๐๐.-	๒๐,๐๐๐.-	๒๐,๐๐๐.-	๒๐,๐๐๐.-	ทราบความต้องการ ของประชาชนอย่าง แท้จริง	ได้จัดทำแผนพัฒนา สามปีจากความ ต้องการของ ประชาชน	สำนักงาน ปลัด
๑๖	โครงการ/กิจกรรม/ อบรม/ส่งเสริม/ สนับสนุน การ บริหารงานศูนย์ ถ่ายทอด เทคโนโลยีการเกษตร ประจำตำบลนาแก้ว	เพื่อส่งเสริมการ ดำเนินงานของศูนย์ ถ่ายทอด เทคโนโลยีการเกษตร ประจำตำบลนาแก้ว	อบต.นาแก้ว	๕๐,๐๐๐.-	๕๐,๐๐๐.-	๕๐,๐๐๐.-	๕๐,๐๐๐.-	ศูนย์ถ่ายทอด เทคโนโลยีการ เกษตรได้เผยแพร่ ความรู้ด้าน การเกษตร	ศูนย์ถ่ายทอด เทคโนโลยีการเกษตร ได้เผยแพร่ความรู้ ด้านการเกษตร	สำนักงาน ปลัด

## ๒. บัญชีโครงการพัฒนาท้องถิ่น

รายละเอียดโครงการพัฒนา  
แผนพัฒนาท้องถิ่นสี่ปี ( พ.ศ. ๒๕๖๑ - ๒๕๖๔ )  
สำหรับองค์กรปกครองส่วนท้องถิ่นดำเนินการเอง  
องค์การบริหารส่วนตำบลนาแกว้าง อำเภอเมือง จังหวัดอุดรธานี

- ก. ยุทธศาสตร์จังหวัดที่ ๑ การสร้างความเข้มแข็งในสังคมเพื่อรองรับการเปลี่ยนแปลงทางวัฒนธรรมและเทคโนโลยี
- ข. ยุทธศาสตร์การพัฒนาขององค์กรปกครองส่วนท้องถิ่นในเขตจังหวัดที่ ๔ ด้านการจัดการศึกษา และการเสริมสร้างความเข้มแข็งของสังคมและคุณภาพชีวิตที่ดีของประชาชน
๑. ยุทธศาสตร์ด้านการบริหารจัดการ
- แผนงานบริหารทั่วไป / แผนงานการเกษตร / แผนงานรักษาความสงบภายใน / แผนงานสร้างความเข้มแข็งของชุมชน

ที่	โครงการ	วัตถุประสงค์	เป้าหมาย (ผลผลิตของ โครงการ)	งบประมาณและที่ผ่านมา				ตัวชี้วัด ( KPI )	ผลที่คาดว่าจะได้รับ	หน่วยงาน รับผิดชอบ
				๒๕๖๑ (บาท)	๒๕๖๒ (บาท)	๒๕๖๓ (บาท)	๒๕๖๔ (บาท)			
๑๗	โครงการ/กิจกรรม/ อบรม ฝึกอบรมจัดตั้ง ลูกเสือชาวบ้านเฉลิม พระเกียรติสร้างความ สามัคคีปรองดองของ คนในชาติ	เพื่อฝึกอบรมลูกเสือ ชาวบ้านเฉลิมพระ เกียรติสร้างความ สามัคคี	หมู่ที่ ๑ - ๑๒	๕๐,๐๐๐.-	๕๐,๐๐๐.-	๕๐,๐๐๐.-	๕๐,๐๐๐.-	ประชาชนได้ผ่าน การอบรมลูกเสือ ชาวบ้าน	ประชาชนได้ผ่านการ อบรมลูกเสือ ชาวบ้าน	สำนักงาน ปลัด
๑๘	โครงการ/กิจกรรม/ อบรม/ประชุม ลด ขั้นตอนและระยะเวลา การปฏิบัติราชการเพื่อ ประชาชน ตาม พรบ. อำนวยความสะดวก	เพื่อลดระยะเวลาการ บริการประชาชน	หมู่ที่ ๑ - ๑๒	๒๐,๐๐๐.-	๒๐,๐๐๐.-	๒๐,๐๐๐.-	๒๐,๐๐๐.-	ประชาชนได้รับ การบริการที่ สะดวกและ รวดเร็ว	ประชาชนได้รับการ บริการที่สะดวก และรวดเร็ว	สำนักงาน ปลัด

## ๒. บัญชีโครงการพัฒนาท้องถิ่น

**รายละเอียดโครงการพัฒนา**  
**แผนพัฒนาท้องถิ่นสี่ปี ( พ.ศ. ๒๕๖๑ - ๒๕๖๔ )**  
**สำหรับองค์กรปกครองส่วนท้องถิ่นดำเนินการเอง**  
**องค์การบริหารส่วนตำบลนาแก้ว อำเภอเมือง จังหวัดอุดรธานี**

- ก. ยุทธศาสตร์จังหวัดที่ ๑ การสร้างความเข้มแข็งในสังคมเพื่อรองรับการเปลี่ยนแปลงทางวัฒนธรรมและเทคโนโลยี
- ข. ยุทธศาสตร์การพัฒนาขององค์กรปกครองส่วนท้องถิ่นในเขตจังหวัดที่ ๔ ด้านการจัดการศึกษา และการเสริมสร้างความเข้มแข็งของสังคมและคุณภาพชีวิตที่ดีของประชาชน
๑. ยุทธศาสตร์ด้านการบริหารจัดการ
- แผนงานบริหารทั่วไป/แผนงานการรักษาความสงบภายใน/แผนงานการศึกษา/แผนงานสาธารณสุข/แผนงานสังคมสงเคราะห์/แผนงานเคหะและชุมชน/  
แผนงานสร้างความเข้มแข็งของชุมชน/แผนงานการศาสนา วัฒนธรรมและนันทนาการ/แผนงานอุตสาหกรรมและการโยธา/แผนงานการเกษตร/แผนงานพาณิชย์

ที่	โครงการ	วัตถุประสงค์	เป้าหมาย (ผลผลิตของ โครงการ)	งบประมาณและที่ผ่านมา				ตัวชี้วัด ( KPI )	ผลที่คาดว่าจะได้รับ	หน่วยงาน รับผิดชอบ
				๒๕๖๑ (บาท)	๒๕๖๒ (บาท)	๒๕๖๓ (บาท)	๒๕๖๔ (บาท)			
๑๙	โครงการ/กิจกรรม/ อบรม/ส่งเสริม/ สนับสนุน การจัดงาน ตามนโยบายของ รัฐบาล	เพื่อจัดกิจกรรมตาม นโยบายของรัฐบาล	ประชาชนทั่วไป	๑๐๐,๐๐๐.-	๑๐๐,๐๐๐.-	๑๐๐,๐๐๐.-	๑๐๐,๐๐๐.-	จัดกิจกรรมตาม นโยบายของ รัฐบาล	จัดกิจกรรมตาม นโยบายของรัฐบาล	สำนักงาน ปลัด
๒๐	โครงการ/กิจกรรม/ อบรม/บริการ อินเทอร์เน็ตตำบล / ฟรี wifi / คอมพิวเตอร์	เพื่อเปิดโอกาสให้ ประชาชนได้เข้ามาใช้ บริการค้นหาข้อมูล ข่าวสารต่าง ๆ	ประชาชนทั่วไป	๑๐,๐๐๐.-	๑๐,๐๐๐.-	๑๐,๐๐๐.-	๑๐,๐๐๐.-	อบต.มีอินเทอร์เน็ตไว้ บริการประชาชน	ประชาชนได้รับรู้ ข้อมูลข่าวสารต่าง จากอินเทอร์เน็ต	สำนักงาน ปลัด

## ๒. บัญชีโครงการพัฒนาท้องถิ่น

แบบ ผ. ๐๑

รายละเอียดโครงการพัฒนา  
แผนพัฒนาท้องถิ่นสี่ปี ( พ.ศ. ๒๕๖๑ - ๒๕๖๔ )  
สำหรับองค์กรปกครองส่วนท้องถิ่นดำเนินการเอง  
องค์การบริหารส่วนตำบลนาแกว้าง อำเภอเมือง จังหวัดอุดรธานี

- ก. ยุทธศาสตร์จังหวัดที่ ๑ การสร้างความเข้มแข็งในสังคมเพื่อรองรับการเปลี่ยนแปลงทางวัฒนธรรมและเทคโนโลยี
- ข. ยุทธศาสตร์การพัฒนาขององค์กรปกครองส่วนท้องถิ่นในเขตจังหวัดที่ ๔ ด้านการจัดการศึกษา และการเสริมสร้างความเข้มแข็งของสังคมและคุณภาพชีวิตที่ดีของประชาชน
๑. ยุทธศาสตร์ด้านการบริหารจัดการ
- แผนงานบริหารทั่วไป

ที่	โครงการ	วัตถุประสงค์	เป้าหมาย (ผลผลิตของ โครงการ)	งบประมาณและที่ผ่านมา				ตัวชี้วัด ( KPI )	ผลที่คาดว่าจะได้รับ	หน่วยงาน รับผิดชอบ
				๒๕๖๑ (บาท)	๒๕๖๒ (บาท)	๒๕๖๓ (บาท)	๒๕๖๔ (บาท)			
๒๑	โครงการ/กิจกรรม/ อบรม/ประชุม พัฒนาระบบแผนที่ ภาษี/ทะเบียน ทรัพย์สิน	เพื่อใช้ในการ ปฏิบัติงาน และ ให้บริการประชาชน ในด้านต่าง ๆ	ประชาชน ทั่วไป	๕๐,๐๐๐.-	๕๐,๐๐๐.-	๕๐,๐๐๐.-	๕๐,๐๐๐.-	อบต. มีระบบแผนที่ ภาษีและ ทะเบียนทรัพย์สิน	บุคลากรมีวัสดุ / ครุภัณฑ์ไว้ ปฏิบัติงาน และ ให้บริการประชาชน	กองคลัง
๒๒	โครงการ / กิจกรรม /ประชุม / อบรม เพื่อ พัฒนาคุณภาพ ระบบประปาหมู่บ้าน	เพื่อพัฒนาระบบการ ให้บริการน้ำประปา หรือ พัฒนาคุณภาพ น้ำประปา	หมู่ที่ ๑ - ๑๒	๕๐,๐๐๐.-	๕๐,๐๐๐.-	๕๐,๐๐๐.-	๕๐,๐๐๐.-	ผู้ดูแลน้ำประปามี ความรู้ในการดูแล ระบบประปา	ประชาชนได้ใช้ น้ำประปาที่สะอาด และเพียงพอตลอด ปี	กองคลัง / กองช่าง

## ๒. บัญชีโครงการพัฒนาท้องถิ่น

รายละเอียดโครงการพัฒนา  
แผนพัฒนาท้องถิ่นสี่ปี ( พ.ศ. ๒๕๖๑ - ๒๕๖๔ )  
สำหรับองค์กรปกครองส่วนท้องถิ่นดำเนินการเอง  
องค์การบริหารส่วนตำบลนาแกว้าง อำเภอเมือง จังหวัดอุดรธานี

- ก. ยุทธศาสตร์จังหวัดที่ ๑ การสร้างความเข้มแข็งในสังคมเพื่อรองรับการเปลี่ยนแปลงทางวัฒนธรรมและเทคโนโลยี
- ข. ยุทธศาสตร์การพัฒนาขององค์กรปกครองส่วนท้องถิ่นในเขตจังหวัดที่ ๔ ด้านการจัดการศึกษา และการเสริมสร้างความเข้มแข็งของสังคมและคุณภาพชีวิตที่ดีของประชาชน
๑. ยุทธศาสตร์ด้านการบริหารจัดการ
- แผนงานบริหารทั่วไป / แผนงานพาณิชย์

ที่	โครงการ	วัตถุประสงค์	เป้าหมาย (ผลผลิตของ โครงการ)	งบประมาณและที่ผ่านมา				ตัวชี้วัด ( KPI )	ผลที่คาดว่าจะได้รับ	หน่วยงาน รับผิดชอบ
				๒๕๖๑ (บาท)	๒๕๖๒ (บาท)	๒๕๖๓ (บาท)	๒๕๖๔ (บาท)			
๒๓	โครงการ / กิจกรรม / อบรม / ประชาสัมพันธ์การชำระภาษี หรือ งานต่าง ๆ ของ อบต.	เพื่อประชาสัมพันธ์ข้อมูลข่าวสารต่าง ๆ ของ อบต.	หมู่ที่ ๑ - ๑๒	๒๐,๐๐๐.-	๒๐,๐๐๐.-	๒๐,๐๐๐.-	๒๐,๐๐๐.-	ประชาชนได้รับทราบข้อมูลการชำระภาษี	ประชาชนได้รับรู้ข้อมูลข่าวสารของ อบต. ตลอดเวลา	กองคลัง
๒๔	โครงการ / กิจกรรม / อบรม / ประชุม ให้ความรู้ความเข้าใจในด้านต่าง ๆ / สื่อ / ประชาสัมพันธ์ ประชาคมอาเซียน	เพื่อให้ประชาชนเข้าใจและรับรู้ถึงการเปิดประชาคมอาเซียน	หมู่ที่ ๑ - ๑๒	๕๐,๐๐๐.-	๕๐,๐๐๐.-	๕๐,๐๐๐.-	๕๐,๐๐๐.-	ประชาชนได้มีความรู้ด้านภาษาเพื่อเข้าสู่ประชาคมอาเซียน	ประชาชนสามารถสื่อสารได้กับทุกประเทศในอาเซียนหรือ ทั่วโลก	สำนักงานปลัด/ กองการศึกษา ฯ

## ๒. บัญชีโครงการพัฒนาท้องถิ่น

รายละเอียดโครงการพัฒนา  
แผนพัฒนาท้องถิ่นสี่ปี ( พ.ศ. ๒๕๖๑ - ๒๕๖๔ )  
สำหรับองค์กรปกครองส่วนท้องถิ่นดำเนินการเอง  
องค์การบริหารส่วนตำบลนาแกว้าง อำเภอเมือง จังหวัดอุดรธานี

- ก. ยุทธศาสตร์จังหวัดที่ ๑ การสร้างความเข้มแข็งในสังคมเพื่อรองรับการเปลี่ยนแปลงทางวัฒนธรรมและเทคโนโลยี
- ข. ยุทธศาสตร์การพัฒนาขององค์กรปกครองส่วนท้องถิ่นในเขตจังหวัดที่ ๔ ด้านการจัดการศึกษา และการเสริมสร้างความเข้มแข็งของสังคมและคุณภาพชีวิตที่ดีของประชาชน
๑. ยุทธศาสตร์ด้านการบริหารจัดการ
- แผนงานบริหารทั่วไป/แผนงานการรักษาความสงบภายใน/แผนงานการศึกษา/ แผนงานสังคมสงเคราะห์/แผนงานเคหะและชุมชน/ แผนงานการศาสนา วัฒนธรรมและนันทนาการ/แผนงานอุตสาหกรรมและการโยธา

ที่	โครงการ	วัตถุประสงค์	เป้าหมาย (ผลผลิตของ โครงการ)	งบประมาณและที่ผ่านมา				ตัวชี้วัด ( KPI )	ผลที่คาดว่าจะได้รับ	หน่วยงาน รับผิดชอบ
				๒๕๖๑ (บาท)	๒๕๖๒ (บาท)	๒๕๖๓ (บาท)	๒๕๖๔ (บาท)			
๒๕	โครงการ / กิจกรรม / อบรม การดำเนินงานที่ สาธารณะประโยชน์ / ค่าใช้จ่ายในการรังวัดที่ สาธารณะประโยชน์	เพื่อจัดทำเอกสาร สิทธิ์ให้ถูกต้อง	หมู่ที่ ๑ - ๑๒	๑๐๐,๐๐๐.-	๑๐๐,๐๐๐.-	๑๐๐,๐๐๐.-	๑๐๐,๐๐๐.-	ที่สาธารณะ ประโยชน์มี เอกสารสิทธิ์ครบ	ที่สาธารณะ ประโยชน์มีเอกสาร สิทธิ์ครบ	สำนักงาน ปลัด



## ๒. บัญชีโครงการพัฒนาท้องถิ่น

**รายละเอียดโครงการพัฒนา**  
**แผนพัฒนาท้องถิ่นสี่ปี ( พ.ศ. ๒๕๖๑ - ๒๕๖๔ )**  
**สำหรับองค์กรปกครองส่วนท้องถิ่นดำเนินการเอง**  
**องค์การบริหารส่วนตำบลนาแกว้าง อำเภอเมือง จังหวัดอุดรธานี**

- ก. ยุทธศาสตร์จังหวัดที่ ๑ การสร้างความเข้มแข็งในสังคมเพื่อรองรับการเปลี่ยนแปลงทางวัฒนธรรมและเทคโนโลยี
- ข. ยุทธศาสตร์การพัฒนาขององค์กรปกครองส่วนท้องถิ่นในเขตจังหวัดที่ ๔ ด้านการจัดการศึกษา และการเสริมสร้างความเข้มแข็งของสังคมและคุณภาพชีวิตที่ดีของประชาชน
๒. ยุทธศาสตร์ด้านการศึกษา ศาสนา และวัฒนธรรม
- แผนงานการศึกษา

ที่	โครงการ	วัตถุประสงค์	เป้าหมาย (ผลผลิตของ โครงการ)	งบประมาณและที่ผ่านมา				ตัวชี้วัด ( KPI )	ผลที่คาดว่าจะ ได้รับ	หน่วยงาน รับผิดชอบ
				๒๕๖๑ (บาท)	๒๕๖๒ (บาท)	๒๕๖๓ (บาท)	๒๕๖๔ (บาท)			
๑	จัดซื้ออาหารเสริม (นม) โรงเรียนใน เขตตำบลนาแกว้าง/ ศพด.ในเขตตำบล นาแกว้าง	เพื่อให้เด็กนักเรียนมี สุขภาพร่างกายที่ สมบูรณ์ แข็งแรง	โรงเรียน ภายในเขต ตำบลนาแกว้าง และ ศูนย์ พัฒนาเด็ก เล็กก่อนวัย เรียน	๑,๐๐๐,๐๐๐.-	๑,๐๐๐,๐๐๐.-	๑,๐๐๐,๐๐๐.-	๑,๐๐๐,๐๐๐.-	นักเรียน / เด็ก เล็กก่อนวัยเรียน ได้ดื่มนมทุกวัน	เด็กนักเรียนมี สุขภาพร่างกายที่ สมบูรณ์ แข็งแรง	กอง การศึกษาฯ
๒	โครงการ / กิจกรรม / ประชุม / อบรม พัฒนาบุคลากรด้าน การศึกษา	เพื่อพัฒนาความรู้ ให้กับผู้ดูแลเด็กก่อน วัยเรียน	ผู้ดูแลเด็กเล็ก ก่อนวัยเรียน	๓๐,๐๐๐.-	๓๐,๐๐๐.-	๓๐,๐๐๐.-	๓๐,๐๐๐.-	ผู้ดูแลเด็กก่อนวัย เรียนได้พัฒนา ความรู้ตลอดเวลา	ผู้ดูแลเด็กก่อนวัย เรียนได้พัฒนา ความรู้ตลอดเวลา	กอง การศึกษาฯ

## ๒. บัญชีโครงการพัฒนาท้องถิ่น

รายละเอียดโครงการพัฒนา  
แผนพัฒนาท้องถิ่นสี่ปี ( พ.ศ. ๒๕๖๑ - ๒๕๖๔ )  
สำหรับองค์กรปกครองส่วนท้องถิ่นดำเนินการเอง  
องค์การบริหารส่วนตำบลนาแกว้าง อำเภอเมือง จังหวัดอุดรธานี

- ก. ยุทธศาสตร์จังหวัดที่ ๑ การสร้างความเข้มแข็งในสังคมเพื่อรองรับการเปลี่ยนแปลงทางวัฒนธรรมและเทคโนโลยี
- ข. ยุทธศาสตร์การพัฒนาขององค์กรปกครองส่วนท้องถิ่นในเขตจังหวัดที่ ๔ ด้านการจัดการศึกษา และการเสริมสร้างความเข้มแข็งของสังคมและคุณภาพชีวิตที่ดีของประชาชน
๒. ยุทธศาสตร์ด้านการศึกษา ศาสนา และวัฒนธรรม
- แผนงานการศึกษา

ที่	โครงการ	วัตถุประสงค์	เป้าหมาย (ผลผลิตของ โครงการ)	งบประมาณและที่ผ่านมา				ตัวชี้วัด ( KPI )	ผลที่คาดว่าจะ ได้รับ	หน่วยงาน รับผิดชอบ
				๒๕๖๑ (บาท)	๒๕๖๒ (บาท)	๒๕๖๓ (บาท)	๒๕๖๔ (บาท)			
๓	จัดซื้อ / จัดหา / สนับสนุน อาหาร กลางวันให้กับศูนย์ พัฒนาเด็กเล็ก	เพื่อให้เด็กเล็กก่อนวัย เรียนได้ทานอาหาร ครบทุกมื้อ / มี ร่างกายสมบูรณ์ แข็งแรง	ศูนย์พัฒนา เด็กเล็กก่อน วัยเรียน	๘๐๐,๐๐๐.-	๘๐๐,๐๐๐.-	๘๐๐,๐๐๐.-	๘๐๐,๐๐๐.-	เด็กเล็กก่อนวัย เรียนได้ทาน อาหารกลางวัน ทุกคน	เด็กเล็กได้ทาน อาหารครบทุกมื้อ / มีร่างกาย สมบูรณ์ แข็งแรง	กอง การศึกษาฯ
๔	จัดซื้อ / จัดหา / สนับสนุน วัสดุ การ เรียนการสอน	เพื่อให้ศูนย์พัฒนา เด็กเล็กก่อนวัยเรียน มีวัสดุ อุปกรณ์เพื่อ ใช้ในการพัฒนาของ เด็ก	ศูนย์พัฒนา เด็กเล็กก่อน วัยเรียน	๕๐,๐๐๐.-	๕๐,๐๐๐.-	๕๐,๐๐๐.-	๕๐,๐๐๐.-	ศพด. มีวัสดุ ครุภัณฑ์เพื่อการ เรียนการสอน	ศูนย์พัฒนาเด็ก เล็กมีวัสดุ อุปกรณ์ สื่อการ เรียนการสอนเพื่อ ใช้ในการพัฒนา ของเด็ก	กอง การศึกษาฯ

## ๒. บัญชีโครงการพัฒนาท้องถิ่น

รายละเอียดโครงการพัฒนา  
แผนพัฒนาท้องถิ่นสี่ปี ( พ.ศ. ๒๕๖๑ - ๒๕๖๔ )  
สำหรับองค์กรปกครองส่วนท้องถิ่นดำเนินการเอง  
องค์การบริหารส่วนตำบลนาแกว้าง อำเภอเมือง จังหวัดอุดรธานี

- ก. ยุทธศาสตร์จังหวัดที่ ๑ การสร้างความเข้มแข็งในสังคมเพื่อรองรับการเปลี่ยนแปลงทางวัฒนธรรมและเทคโนโลยี
- ข. ยุทธศาสตร์การพัฒนาขององค์กรปกครองส่วนท้องถิ่นในเขตจังหวัดที่ ๔ ด้านการจัดการศึกษา และการเสริมสร้างความเข้มแข็งของสังคมและคุณภาพชีวิตที่ดีของประชาชน
๒. ยุทธศาสตร์ด้านการศึกษา ศาสนา และวัฒนธรรม
- แผนงานการศึกษา

ที่	โครงการ	วัตถุประสงค์	เป้าหมาย (ผลผลิตของ โครงการ)	งบประมาณและที่ผ่านมา				ตัวชี้วัด ( KPI )	ผลที่คาดว่าจะ ได้รับ	หน่วยงาน รับผิดชอบ
				๒๕๖๑ (บาท)	๒๕๖๒ (บาท)	๒๕๖๓ (บาท)	๒๕๖๔ (บาท)			
๕	จัดซื้อ / จัดหา เครื่องเล่นให้กับ โรงเรียน / ศูนย์ พัฒนาเด็กเล็ก	เพื่อเป็นการพัฒนา ในด้านร่างกาย / สมอง ให้กับเด็ก นักเรียน / เด็กเล็ก	โรงเรียนใน เขตตำบล นาแกว้าง / ศูนย์พัฒนา เด็กเล็ก	๕๐,๐๐๐.-	๕๐,๐๐๐.-	๕๐,๐๐๐.-	๕๐,๐๐๐.-	โรงเรียน / ศพด. มีเครื่องเล่น	เด็กนักเรียน / เด็กเล็กก่อนวัย เรียน ได้พัฒนาใน ด้านร่างกาย / สมอง	กอง การศึกษาฯ
๖	โครงการ / กิจกรรม / อบรม สํารวจเด็ก เพื่อเข้ารับการจัด ประสบการณ์ศูนย์ พัฒนาเด็กเล็ก	เพื่อให้ทราบจำนวน เด็กที่จะเข้าเรียนใน ศูนย์พัฒนาเด็กเล็ก ก่อนวัยเรียน	หมู่ที่ ๑ - ๑๒	๒๐,๐๐๐.-	๒๐,๐๐๐.-	๒๐,๐๐๐.-	๒๐,๐๐๐.-	ทราบจำนวนเด็ก ที่จะเข้าเรียนใน ศูนย์พัฒนาเด็ก เล็ก	ทราบจำนวนเด็ก ที่จะเข้าเรียนใน ศูนย์พัฒนาเด็ก เล็กก่อนวัยเรียน	กอง การศึกษาฯ

## ๒. บัญชีโครงการพัฒนาท้องถิ่น

รายละเอียดโครงการพัฒนา  
แผนพัฒนาท้องถิ่นสี่ปี ( พ.ศ. ๒๕๖๑ - ๒๕๖๔ )  
สำหรับองค์กรปกครองส่วนท้องถิ่นดำเนินการเอง  
องค์การบริหารส่วนตำบลนาแกว้าง อำเภอเมือง จังหวัดอุดรธานี

- ก. ยุทธศาสตร์จังหวัดที่ ๑ การสร้างความเข้มแข็งในสังคมเพื่อรองรับการเปลี่ยนแปลงทางวัฒนธรรมและเทคโนโลยี
- ข. ยุทธศาสตร์การพัฒนาขององค์กรปกครองส่วนท้องถิ่นในเขตจังหวัดที่ ๔ ด้านการจัดการศึกษา และการเสริมสร้างความเข้มแข็งของสังคมและคุณภาพชีวิตที่ดีของประชาชน
๒. ยุทธศาสตร์ด้านการศึกษา ศาสนา และวัฒนธรรม
- แผนงานการพัฒนากระบวนการศึกษา เรียนรู้

ที่	โครงการ	วัตถุประสงค์	เป้าหมาย (ผลผลิตของ โครงการ)	งบประมาณและที่ผ่านมา				ตัวชี้วัด ( KPI )	ผลที่คาดว่าจะ ได้รับ	หน่วยงาน รับผิดชอบ
				๒๕๖๑ (บาท)	๒๕๖๒ (บาท)	๒๕๖๓ (บาท)	๒๕๖๔ (บาท)			
๗	โครงการ/กิจกรรม/ อบรม ส่งเสริมการ เรียนรู้นอกสถานที่ ของศูนย์พัฒนาเด็ก เล็ก	เพื่อเพิ่ม ประสิทธิภาพในการ เรียนการสอน	ศูนย์พัฒนา เด็กเล็กก่อน วัยเรียน	๒๐,๐๐๐.-	๒๐,๐๐๐.-	๒๐,๐๐๐.-	๒๐,๐๐๐.-	เด็กเล็กมีความ อยากรู้อยากเห็น ตั้งใจเรียนมากขึ้น	เด็กเล็กมีความ อยากรู้อยากเห็น ตั้งใจเรียนมากขึ้น	กอง การศึกษาฯ
๘	โครงการ / กิจกรรม / อบรม / ส่งเสริม สำหรับเด็ก	เพื่อส่งเสริมกิจกรรม ของเด็ก	หมู่ที่ ๑ - ๑๒	๓๐,๐๐๐.-	๓๐,๐๐๐.-	๓๐,๐๐๐.-	๓๐,๐๐๐.-	เด็กมีพัฒนาการ ตามช่วงอายุของ ตนเอง	เด็กมีพัฒนาการ ตามช่วงอายุของ ตนเอง	กอง การศึกษาฯ

## ๒. บัญชีโครงการพัฒนาท้องถิ่น

รายละเอียดโครงการพัฒนา  
แผนพัฒนาท้องถิ่นสี่ปี ( พ.ศ. ๒๕๖๑ - ๒๕๖๔ )  
สำหรับองค์กรปกครองส่วนท้องถิ่นดำเนินการเอง  
องค์การบริหารส่วนตำบลนาแกว้าง อำเภอมือง จังหวัดอุดรธานี

- ก. ยุทธศาสตร์จังหวัดที่ ๑ การสร้างความเข้มแข็งในสังคมเพื่อรองรับการเปลี่ยนแปลงทางวัฒนธรรมและเทคโนโลยี
- ข. ยุทธศาสตร์การพัฒนาขององค์กรปกครองส่วนท้องถิ่นในเขตจังหวัดที่ ๔ ด้านการจัดการศึกษา และการเสริมสร้างความเข้มแข็งของสังคมและคุณภาพชีวิตที่ดีของประชาชน
๒. ยุทธศาสตร์ด้านการศึกษา ศาสนา และวัฒนธรรม

## - แผนงานการศึกษา

ที่	โครงการ	วัตถุประสงค์	เป้าหมาย (ผลผลิตของ โครงการ)	งบประมาณและที่ผ่านมา				ตัวชี้วัด ( KPI )	ผลที่คาดว่าจะ ได้รับ	หน่วยงาน รับผิดชอบ
				๒๕๖๑ (บาท)	๒๕๖๒ (บาท)	๒๕๖๓ (บาท)	๒๕๖๔ (บาท)			
๙	โครงการ / กิจกรรม /อบรม ตรวจ รับรองมาตรฐาน และประเมิน คุณภาพการศึกษา ของศูนย์พัฒนาเด็ก เล็ก	เพื่อให้ศูนย์พัฒนา เด็กเล็กก่อนวัยเรียน มีคุณภาพ	ศูนย์พัฒนา เด็กเล็กก่อน วัยเรียนใน ตำบลนาแกว้าง	๓๐,๐๐๐.-	๓๐,๐๐๐.-	๓๐,๐๐๐.-	๓๐,๐๐๐.-	ศูนย์พัฒนาเด็ก เล็กก่อนวัยเรียน มีคุณภาพ	ศูนย์พัฒนาเด็ก เล็กก่อนวัยเรียนมี คุณภาพ	กอง การศึกษาฯ

## ๒. บัญชีโครงการพัฒนาท้องถิ่น

รายละเอียดโครงการพัฒนา  
แผนพัฒนาท้องถิ่นสี่ปี ( พ.ศ. ๒๕๖๑ - ๒๕๖๔ )  
สำหรับองค์กรปกครองส่วนท้องถิ่นดำเนินการเอง  
องค์การบริหารส่วนตำบลนาแกว้าง อำเภอเมือง จังหวัดอุดรธานี

- ก. ยุทธศาสตร์จังหวัดที่ ๑ การสร้างความเข้มแข็งในสังคมเพื่อรองรับการเปลี่ยนแปลงทางวัฒนธรรมและเทคโนโลยี
- ข. ยุทธศาสตร์การพัฒนาขององค์กรปกครองส่วนท้องถิ่นในเขตจังหวัดที่ ๔ ด้านการจัดการศึกษา และการเสริมสร้างความเข้มแข็งของสังคมและคุณภาพชีวิตที่ดีของประชาชน
๒. ยุทธศาสตร์ด้านการศึกษา ศาสนา และวัฒนธรรม
- แผนงานการศึกษา

ที่	โครงการ	วัตถุประสงค์	เป้าหมาย (ผลผลิตของ โครงการ)	งบประมาณและที่ผ่านมา				ตัวชี้วัด ( KPI )	ผลที่คาดว่าจะ ได้รับ	หน่วยงาน รับผิดชอบ
				๒๕๖๑ (บาท)	๒๕๖๒ (บาท)	๒๕๖๓ (บาท)	๒๕๖๔ (บาท)			
๑๐	โครงการก่อสร้าง / ปรับปรุง / ต่อเติม / ซ่อมแซมศูนย์ พัฒนาเด็กเล็ก - วัดศรีเมือง คุณ - บ้านผก - โนน สมบูรณ์	เพื่อให้ศูนย์พัฒนา เด็กเล็กก่อนวัย เรียนมีสภาพมั่นคง แข็งแรง	ศูนย์พัฒนาเด็ก เล็กก่อนวัยเรียน - วัดศรี เมืองคุณ - บ้านผก - โนน สมบูรณ์	๑,๐๐๐,๐๐๐.-	๑,๐๐๐,๐๐๐.-	๑,๐๐๐,๐๐๐.-	๑,๐๐๐,๐๐๐.-	ศูนย์พัฒนาเด็ก เล็กมีสภาพ มั่นคง แข็งแรง	ศูนย์พัฒนาเด็ก เล็กมีสภาพมั่นคง แข็งแรง	กอง การศึกษาฯ

## ๒. บัญชีโครงการพัฒนาท้องถิ่น

รายละเอียดโครงการพัฒนา  
แผนพัฒนาท้องถิ่นสี่ปี ( พ.ศ. ๒๕๖๑ - ๒๕๖๔ )  
สำหรับองค์กรปกครองส่วนท้องถิ่นดำเนินการเอง  
องค์การบริหารส่วนตำบลนาแกว้าง อำเภอเมือง จังหวัดอุดรธานี

- ก. ยุทธศาสตร์จังหวัดที่ ๑ การสร้างความเข้มแข็งในสังคมเพื่อรองรับการเปลี่ยนแปลงทางวัฒนธรรมและเทคโนโลยี
- ข. ยุทธศาสตร์การพัฒนาขององค์กรปกครองส่วนท้องถิ่นในเขตจังหวัดที่ ๔ ด้านการจัดการศึกษา และการเสริมสร้างความเข้มแข็งของสังคมและคุณภาพชีวิตที่ดีของประชาชน
๒. ยุทธศาสตร์ด้านการศึกษา ศาสนา และวัฒนธรรม
- แผนงานการศึกษา

ที่	โครงการ	วัตถุประสงค์	เป้าหมาย (ผลผลิตของ โครงการ)	งบประมาณและที่ผ่านมา				ตัวชี้วัด ( KPI )	ผลที่คาดว่าจะ ได้รับ	หน่วยงาน รับผิดชอบ
				๒๕๖๑ (บาท)	๒๕๖๒ (บาท)	๒๕๖๓ (บาท)	๒๕๖๔ (บาท)			
๑๑	โครงการปรับปรุง ภูมิทัศน์ ศพด.วัดศรี เมืองคุณ ศพด. บ้านผก ศพด.บ้าน โนนสมบูรณ์	เพื่อให้ศูนย์พัฒนา เด็กเล็กก่อนวัย เรียนมีภูมิทัศน์ที่ สะอาดและสวยงาม น่าดู น่าอยู่ น่า เรียนรู้	ศพด. วัดศรีเมือง คุณ ศพด.บ้านผก ศพด.โนน สมบูรณ์	๓๐๐,๐๐๐.-	๓๐๐,๐๐๐.-	๓๐๐,๐๐๐.-	๓๐๐,๐๐๐.-	ศูนย์พัฒนาเด็ก เล็กมีภูมิทัศน์ที่ สะอาดและ สวยงาม	ศูนย์พัฒนาเด็ก เล็กมีภูมิทัศน์ที่ สะอาดและ สวยงาม	กอง การศึกษาฯ
๑๒	โครงการ/กิจกรรม / อบรม การเยี่ยม บ้านเด็ก	เพื่อสร้างความรัก ความสามัคคี ระหว่างศูนย์พัฒนา เด็กเล็กก่อนวัย เรียน กับ ชาวบ้าน	หมู่ที่ ๑ - ๑๒	๓๐,๐๐๐.-	๓๐,๐๐๐.-	๓๐,๐๐๐.-	๓๐,๐๐๐.-	เกิดความรัก ความสามัคคี ระหว่างศูนย์ พัฒนาเด็กเล็ก ก่อนวัยเรียน กับ ชาวบ้าน	เกิดความรัก ความสามัคคี ระหว่างศูนย์ พัฒนาเด็กเล็ก ก่อนวัยเรียน กับ ชาวบ้าน	กอง การศึกษาฯ

## ๒. บัญชีโครงการพัฒนาท้องถิ่น

รายละเอียดโครงการพัฒนา  
แผนพัฒนาท้องถิ่นสี่ปี ( พ.ศ. ๒๕๖๑ - ๒๕๖๔ )  
สำหรับองค์กรปกครองส่วนท้องถิ่นดำเนินการเอง  
องค์การบริหารส่วนตำบลนาแกว้าง อำเภอเมือง จังหวัดอุดรธานี

- ก. ยุทธศาสตร์จังหวัดที่ ๑ การสร้างความเข้มแข็งในสังคมเพื่อรองรับการเปลี่ยนแปลงทางวัฒนธรรมและเทคโนโลยี
- ข. ยุทธศาสตร์การพัฒนาขององค์กรปกครองส่วนท้องถิ่นในเขตจังหวัดที่ ๔ ด้านการจัดการศึกษา และการเสริมสร้างความเข้มแข็งของสังคมและคุณภาพชีวิตที่ดีของประชาชน
๒. ยุทธศาสตร์ด้านการศึกษา ศาสนา และวัฒนธรรม
- แผนงานการศึกษา

ที่	โครงการ	วัตถุประสงค์	เป้าหมาย (ผลผลิตของ โครงการ)	งบประมาณและที่ผ่านมา				ตัวชี้วัด ( KPI )	ผลที่คาดว่าจะ ได้รับ	หน่วยงาน รับผิดชอบ
				๒๕๖๑ (บาท)	๒๕๖๒ (บาท)	๒๕๖๓ (บาท)	๒๕๖๔ (บาท)			
๑๓	โครงการ / กิจกรรม / อบรม / ประชุม ประชาสัมพันธ์ / อบรมและเผยแพร่ ผลงาน ศพด.	เพื่อให้ประชาชนได้ ทราบถึงผลการ ดำเนินงานของ ศพด.	ศพด. ๓ ศูนย์	๒๐,๐๐๐.-	๒๐,๐๐๐.-	๒๐,๐๐๐.-	๒๐,๐๐๐.-	ประชาชนได้ ทราบถึงผลการ ดำเนินงานของ ศพด.	ประชาชนได้ ทราบถึงผลการ ดำเนินงานของ ศพด.	กอง การศึกษาฯ
๑๔	โครงการ / กิจกรรม ๕ ส.	เพื่อให้ อบต. / ศพด. มีความ สะอาดและสวยงาม	อบต. / ศพด. ๓ ศูนย์	๑๐,๐๐๐.-	๑๐,๐๐๐.-	๑๐,๐๐๐.-	๑๐,๐๐๐.-	อบต. / ศพด. มี ความสะอาด และสวยงาม	อบต./ศพด. มี ความสะอาดและ สวยงาม	กอง การศึกษาฯ



## ๒. บัญชีโครงการพัฒนาท้องถิ่น

รายละเอียดโครงการพัฒนา  
แผนพัฒนาท้องถิ่นสี่ปี ( พ.ศ. ๒๕๖๑ - ๒๕๖๔ )  
สำหรับองค์กรปกครองส่วนท้องถิ่นดำเนินการเอง  
องค์การบริหารส่วนตำบลนาแกว้าง อำเภอเมือง จังหวัดอุดรธานี

- ก. ยุทธศาสตร์จังหวัดที่ ๑ การสร้างความเข้มแข็งในสังคมเพื่อรองรับการเปลี่ยนแปลงทางวัฒนธรรมและเทคโนโลยี
- ข. ยุทธศาสตร์การพัฒนาขององค์กรปกครองส่วนท้องถิ่นในเขตจังหวัดที่ ๔ ด้านการจัดการศึกษา และการเสริมสร้างความเข้มแข็งของสังคมและคุณภาพชีวิตที่ดีของประชาชน
๒. ยุทธศาสตร์ด้านการศึกษา ศาสนา และวัฒนธรรม

## - แผนงานการศึกษา

ที่	โครงการ	วัตถุประสงค์	เป้าหมาย (ผลผลิตของ โครงการ)	งบประมาณและที่ผ่านมา				ตัวชี้วัด ( KPI )	ผลที่คาดว่าจะ ได้รับ	หน่วยงาน รับผิดชอบ
				๒๕๖๑ (บาท)	๒๕๖๒ (บาท)	๒๕๖๓ (บาท)	๒๕๖๔ (บาท)			
๑๕	โครงการก่อสร้าง / ปรับปรุง / ต่อเติม / ซ่อมแซมรั้ว ศพต. วัดศรีเมืองคุณ ศพต.บ้านผก ศพต.บ้านโนน สมบูรณ์	เพื่อให้ ศพต. มีรั้ว รอบขอบชิด และ ป้องกันอันตราย ต่าง	ศพต. ๓ ศูนย์	๑๐๐,๐๐๐.-	๑๐๐,๐๐๐.-	๑๐๐,๐๐๐.-	๑๐๐,๐๐๐.-	ศพต. มีรั้วรอบ ทุกศูนย์	ศพต. มีรั้วรอบ ขอบชิด และ ป้องกันอันตราย ต่าง	กอง การศึกษาฯ
๑๖	โครงการ/กิจกรรม/ อบรม/ส่งเสริม/ ประชุมสนับสนุน การพัฒนาเด็ก	เพื่อให้เด็กได้พัฒนา ทั้งทางด้านร่างกาย อารมณ์ สังคม และ สติปัญญา	ศพต. ๓ ศูนย์	๓๐,๐๐๐.-	๓๐,๐๐๐.-	๓๐,๐๐๐.-	๓๐,๐๐๐.-	เด็กเล็กก่อนวัย เรียนมีความกล้า แสดงออก	สร้างความ ภาคภูมิใจให้กับ เด็ก รู้ถึง ความสำคัญของ ตัวเอง	กอง การศึกษาฯ

## ๒. บัญชีโครงการพัฒนาท้องถิ่น

รายละเอียดโครงการพัฒนา  
แผนพัฒนาท้องถิ่นสี่ปี ( พ.ศ. ๒๕๖๑ - ๒๕๖๔ )  
สำหรับองค์กรปกครองส่วนท้องถิ่นดำเนินการเอง  
องค์การบริหารส่วนตำบลนาแกว้าง อำเภอเมือง จังหวัดอุดรธานี

- ก. ยุทธศาสตร์จังหวัดที่ ๑ การสร้างความเข้มแข็งในสังคมเพื่อรองรับการเปลี่ยนแปลงทางวัฒนธรรมและเทคโนโลยี
- ข. ยุทธศาสตร์การพัฒนาขององค์กรปกครองส่วนท้องถิ่นในเขตจังหวัดที่ ๔ ด้านการจัดการศึกษา และการเสริมสร้างความเข้มแข็งของสังคมและคุณภาพชีวิตที่ดีของประชาชน
๒. ยุทธศาสตร์ด้านการศึกษา ศาสนา และวัฒนธรรม
- แผนงานการศึกษา

ที่	โครงการ	วัตถุประสงค์	เป้าหมาย (ผลผลิตของ โครงการ)	งบประมาณและที่ผ่านมา				ตัวชี้วัด ( KPI )	ผลที่คาดว่าจะ ได้รับ	หน่วยงาน รับผิดชอบ
				๒๕๖๑ (บาท)	๒๕๖๒ (บาท)	๒๕๖๓ (บาท)	๒๕๖๔ (บาท)			
๑๗	โครงการ/กิจกรรม/ ประชุม/อบรม/ให้ ความรู้สุขภาพของ เด็ก	เพื่อให้เด็กเล็กมี สุขภาพร่างกายที่ แข็งแรง	ศพด. ๓ ศูนย์	๒๐,๐๐๐.-	๒๐,๐๐๐.-	๒๐,๐๐๐.-	๒๐,๐๐๐.-	ได้ทราบสุขภาพ เด็กเล็กก่อนวัย เรียน	เด็กเล็กก่อนวัย เรียนมีสุขภาพ ร่างกายที่แข็งแรง	กอง การศึกษาฯ
๑๘	โครงการ/กิจกรรม/ อบรม/ประชุม ส่งเสริมสุขภาพการ ออกกำลังกาย เช่น แอโรบิค / เดิน - วิ่ง เพื่อสุขภาพดี เชื่อม สายใยแห่งครอบครัว ฯลฯ	เพื่อให้ประชาชนมี สุขภาพร่างกายที่ แข็งแรง	ประชาชนทั่วไป	๕๐,๐๐๐.-	๕๐,๐๐๐.-	๕๐,๐๐๐.-	๕๐,๐๐๐.-	ประชาชนมี สุขภาพร่างกาย ที่แข็งแรง	ประชาชนมี สุขภาพร่างกายที่ แข็งแรง	กอง การศึกษาฯ

## ๒. บัญชีโครงการพัฒนาท้องถิ่น

รายละเอียดโครงการพัฒนา  
แผนพัฒนาท้องถิ่นสี่ปี ( พ.ศ. ๒๕๖๑ - ๒๕๖๔ )  
สำหรับองค์กรปกครองส่วนท้องถิ่นดำเนินการเอง  
องค์การบริหารส่วนตำบลนาแกว้าง อำเภอเมือง จังหวัดอุดรธานี

- ก. ยุทธศาสตร์จังหวัดที่ ๑ การสร้างความเข้มแข็งในสังคมเพื่อรองรับการเปลี่ยนแปลงทางวัฒนธรรมและเทคโนโลยี
- ข. ยุทธศาสตร์การพัฒนาขององค์กรปกครองส่วนท้องถิ่นในเขตจังหวัดที่ ๔ ด้านการจัดการศึกษา และการเสริมสร้างความเข้มแข็งของสังคมและคุณภาพชีวิตที่ดีของประชาชน
๒. ยุทธศาสตร์ด้านการศึกษา ศาสนา และวัฒนธรรม
- แผนงานการศึกษา

ที่	โครงการ	วัตถุประสงค์	เป้าหมาย (ผลผลิตของ โครงการ)	งบประมาณและที่ผ่านมา				ตัวชี้วัด ( KPI )	ผลที่คาดว่าจะ ได้รับ	หน่วยงาน รับผิดชอบ
				๒๕๖๑ (บาท)	๒๕๖๒ (บาท)	๒๕๖๓ (บาท)	๒๕๖๔ (บาท)			
๑๙	โครงการ / กิจกรรม / อบรม / ประชุม ผู้ปกครองด้านการพัฒนา IQ - EQ เด็กปฐมวัย	เพื่อให้เด็กมีพัฒนาที่สมบูรณ์และเหมาะสมกับวัย	ประชาชนทั่วไป	๕๐,๐๐๐.-	๕๐,๐๐๐.-	๕๐,๐๐๐.-	๕๐,๐๐๐.-	เด็กมีพัฒนาการที่สมบูรณ์และเหมาะสมกับวัย	เด็กมีพัฒนาการที่สมบูรณ์และเหมาะสมกับวัย	กองการศึกษาฯ
๒๐	โครงการ/กิจกรรม/อบรม/ประชุม/อบรม/ ส่งเสริม / สนับสนุน กิจกรรม ค่านิยม ๑๒ ประการ	เพื่อประชาสัมพันธ์ ส่งเสริมค่านิยม ๑๒ ประการ	หมู่ที่ ๑ - ๑๒	๒๐,๐๐๐.-	๒๐,๐๐๐.-	๒๐,๐๐๐.-	๒๐,๐๐๐.-	ประชาชนได้รับทราบและปฏิบัติตาม ค่านิยม ๑๒ ประการ	ประชาชนได้รับทราบและปฏิบัติตาม ค่านิยม ๑๒ ประการ	กองการศึกษาฯ

## ๒. บัญชีโครงการพัฒนาท้องถิ่น

แบบ ผ. ๐๑

รายละเอียดโครงการพัฒนา  
แผนพัฒนาท้องถิ่นสี่ปี ( พ.ศ. ๒๕๖๑ - ๒๕๖๔ )  
สำหรับองค์กรปกครองส่วนท้องถิ่นดำเนินการเอง  
องค์การบริหารส่วนตำบลนาแกว้าง อำเภอเมือง จังหวัดอุดรธานี

- ก. ยุทธศาสตร์จังหวัดที่ ๑ การสร้างความเข้มแข็งในสังคมเพื่อรองรับการเปลี่ยนแปลงทางวัฒนธรรมและเทคโนโลยี
- ข. ยุทธศาสตร์การพัฒนาขององค์กรปกครองส่วนท้องถิ่นในเขตจังหวัดที่ ๔ ด้านการจัดการศึกษา และการเสริมสร้างความเข้มแข็งของสังคมและคุณภาพชีวิตที่ดีของประชาชน

## ๒. ยุทธศาสตร์ด้านการศึกษา ศาสนา และวัฒนธรรม

## - แผนงานการศึกษา

ที่	โครงการ	วัตถุประสงค์	เป้าหมาย (ผลผลิตของ โครงการ)	งบประมาณและที่ผ่านมา				ตัวชี้วัด ( KPI )	ผลที่คาดว่าจะ ได้รับ	หน่วยงาน รับผิดชอบ
				๒๕๖๑ (บาท)	๒๕๖๒ (บาท)	๒๕๖๓ (บาท)	๒๕๖๔ (บาท)			
๒๑	โครงการ/กิจกรรม/ อบรม/ประชุม ประกันคุณภาพ การศึกษา ศพด.	เพื่อให้ ศพด. มี ประสิทธิภาพใน การดำเนินงาน	ศพด. ๓ ศูนย์	๒๐,๐๐๐.-	๒๐,๐๐๐.-	๒๐,๐๐๐.-	๒๐,๐๐๐.-	ศพด. มี ประสิทธิภาพใน การดำเนินงาน	ศพด. มี ประสิทธิภาพใน การดำเนินงาน	กอง การศึกษาฯ
๒๒	โครงการ/กิจกรรม/ อบรม/ประชุม พัฒนาบุคลากรครู/ ผู้ดูแลเด็ก	เพื่อพัฒนาความรู้ บุคลากรครู	ครู ศพด.	๕๐,๐๐๐.-	๕๐,๐๐๐.-	๕๐,๐๐๐.-	๕๐,๐๐๐.-	บุคลากรครูได้ พัฒนาความรู้ ตลอดเวลา	บุคลากรครู พัฒนาความรู้ ตลอดเวลา	กอง การศึกษาฯ

## ๒. บัญชีโครงการพัฒนาท้องถิ่น

**รายละเอียดโครงการพัฒนา**  
**แผนพัฒนาท้องถิ่นสี่ปี ( พ.ศ. ๒๕๖๑ - ๒๕๖๔ )**  
**สำหรับองค์กรปกครองส่วนท้องถิ่นดำเนินการเอง**  
**องค์การบริหารส่วนตำบลนาแก้ว อำเภอเมือง จังหวัดอุดรธานี**

- ก. ยุทธศาสตร์จังหวัดที่ ๑ การสร้างความเข้มแข็งในสังคมเพื่อรองรับการเปลี่ยนแปลงทางวัฒนธรรมและเทคโนโลยี
- ข. ยุทธศาสตร์การพัฒนาขององค์กรปกครองส่วนท้องถิ่นในเขตจังหวัดที่ ๔ ด้านการจัดการศึกษา และการเสริมสร้างความเข้มแข็งของสังคมและคุณภาพชีวิตที่ดีของประชาชน
๒. ยุทธศาสตร์ด้านการศึกษา ศาสนา และวัฒนธรรม
- แผนงานการศึกษา

ที่	โครงการ	วัตถุประสงค์	เป้าหมาย (ผลผลิตของ โครงการ)	งบประมาณและที่ผ่านมา				ตัวชี้วัด ( KPI )	ผลที่คาดว่าจะ ได้รับ	หน่วยงาน รับผิดชอบ
				๒๕๖๑ (บาท)	๒๕๖๒ (บาท)	๒๕๖๓ (บาท)	๒๕๖๔ (บาท)			
๒๓	ส่งเสริม/สนับสนุน ให้ผู้ปกครองมี ความรู้ ความสามารถใน การเลี้ยงดูบุตร	เพื่อให้ผู้ปกครองมี ความรู้ ความสามารถใน การเลี้ยงดูบุตร	ผู้ปกครองเด็กใน เขตตำบล นาแก้ว	๑๐,๐๐๐.-	๑๐,๐๐๐.-	๑๐,๐๐๐.-	๑๐,๐๐๐.-	ร้อยละของ ผู้ปกครองมี ความรู้ ความสามารถใน การเลี้ยงดูเด็ก	เด็กเล็กมีความ พร้อมในการ เรียนหนังสือ	กอง การศึกษาฯ
๒๔	โครงการสนามเด็ก เล่นพร้อมอุปกรณ์	เพื่อให้พัฒนา คุณภาพเด็กเล็กใน ด้านต่างๆ	เด็กเล็กในเขต ตำบลนาแก้ว	๕๐,๐๐๐	๕๐,๐๐๐	๕๐,๐๐๐	๕๐,๐๐๐	ร้อยละของเด็ก เล็กที่ได้ เสริมสร้าง พัฒนาการด้าน ต่างๆ	เด็กเล็กได้พัฒนา ในด้านต่างๆ	กอง การศึกษาฯ

## ๒. บัญชีโครงการพัฒนาท้องถิ่น

รายละเอียดโครงการพัฒนา  
แผนพัฒนาท้องถิ่นสี่ปี ( พ.ศ. ๒๕๖๑ - ๒๕๖๔ )  
สำหรับองค์กรปกครองส่วนท้องถิ่นดำเนินการเอง  
องค์การบริหารส่วนตำบลนาแกว้าง อำเภอเมือง จังหวัดอุดรธานี

- ก. ยุทธศาสตร์จังหวัดที่ ๑ การสร้างความเข้มแข็งในสังคมเพื่อรองรับการเปลี่ยนแปลงทางวัฒนธรรมและเทคโนโลยี
- ข. ยุทธศาสตร์การพัฒนาขององค์กรปกครองส่วนท้องถิ่นในเขตจังหวัดที่ ๔ ด้านการจัดการศึกษา และการเสริมสร้างความเข้มแข็งของสังคมและคุณภาพชีวิตที่ดีของประชาชน
๒. ยุทธศาสตร์ด้านการศึกษา ศาสนา และวัฒนธรรม
- แผนงานการศึกษา

ที่	โครงการ	วัตถุประสงค์	เป้าหมาย (ผลผลิตของ โครงการ)	งบประมาณและที่ผ่านมา				ตัวชี้วัด ( KPI )	ผลที่คาดว่าจะ ได้รับ	หน่วยงาน รับผิดชอบ
				๒๕๖๑ (บาท)	๒๕๖๒ (บาท)	๒๕๖๓ (บาท)	๒๕๖๔ (บาท)			
๒๕	จัดทำระบบประกัน คุณภาพที่ได้ มาตรฐาน	เพื่อให้ ศพด. และ เด็กเล็กก่อนวัย เรียนมีคุณภาพและ ได้มาตรฐานที่ กำหนด	ศพด. ๓ ศูนย์	๒๐,๐๐๐	๒๐,๐๐๐	๒๐,๐๐๐	๒๐,๐๐๐	ร้อยละความพึง พอใจของเด็ก เล็กที่ได้ตาม มาตรฐาน	เด็กเล็กก่อนวัย เรียนมีคุณภาพ และได้มาตรฐาน ที่กำหนด	กอง การศึกษาฯ
๒๖	โครงการ/กิจกรรม การจัดการศึกษาใน ระบบ นอกระบบ และตามอัธยาศัย	เพื่อส่งเสริมให้ ประชาชนได้รับ การศึกษา	ประชาชนทั่วไป	๒๐,๐๐๐	๒๐,๐๐๐	๒๐,๐๐๐	๒๐,๐๐๐	ร้อยละของ ประชาชนได้รับ การศึกษา	ประชาชนได้รับ การศึกษา	กอง การศึกษาฯ

## ๒. บัญชีโครงการพัฒนาท้องถิ่น

รายละเอียดโครงการพัฒนา  
แผนพัฒนาท้องถิ่นสี่ปี ( พ.ศ. ๒๕๖๑ - ๒๕๖๔ )  
สำหรับองค์กรปกครองส่วนท้องถิ่นดำเนินการเอง  
องค์การบริหารส่วนตำบลนาแกว้าง อำเภอเมือง จังหวัดอุดรธานี

- ก. ยุทธศาสตร์จังหวัดที่ ๑ การสร้างความเข้มแข็งในสังคมเพื่อรองรับการเปลี่ยนแปลงทางวัฒนธรรมและเทคโนโลยี
- ข. ยุทธศาสตร์การพัฒนาขององค์กรปกครองส่วนท้องถิ่นในเขตจังหวัดที่ ๔ ด้านการจัดการศึกษา และการเสริมสร้างความเข้มแข็งของสังคมและคุณภาพชีวิตที่ดีของประชาชน
๒. ยุทธศาสตร์ด้านการศึกษา ศาสนา และวัฒนธรรม
- แผนงานการศึกษา

ที่	โครงการ	วัตถุประสงค์	เป้าหมาย (ผลผลิตของ โครงการ)	งบประมาณและที่ผ่านมา				ตัวชี้วัด ( KPI )	ผลที่คาดว่าจะ ได้รับ	หน่วยงาน รับผิดชอบ
				๒๕๖๑ (บาท)	๒๕๖๒ (บาท)	๒๕๖๓ (บาท)	๒๕๖๔ (บาท)			
๒๗	โครงการ/กิจกรรม พัฒนาและจัดตั้ง แหล่งเรียนรู้	เพื่อส่งเสริมให้ ประชาชนได้รับ การศึกษา	ประชาชนทั่วไป	๒๐,๐๐๐	๒๐,๐๐๐	๒๐,๐๐๐	๒๐,๐๐๐	ร้อยละของ ประชาชนได้รับ การศึกษา	ประชาชนได้รับ การศึกษา	กอง การศึกษาฯ
๒๘	โครงการ/กิจกรรม สร้างสังคมแห่งการ เรียนรู้	เพื่อส่งเสริมให้ ประชาชนได้รับ การศึกษา	ประชาชนทั่วไป	๒๐,๐๐๐	๒๐,๐๐๐	๒๐,๐๐๐	๒๐,๐๐๐	ร้อยละของ ประชาชนได้รับ การศึกษา	ประชาชนได้รับ การศึกษา	กอง การศึกษาฯ
๒๙	โครงการ/กิจกรรม การจัดตั้งศูนย์ เยาวชน / ลานกีฬา	เพื่อให้เยาวชนใช้ เวลาว่างให้เกิด ประโยชน์และมี สุขภาพร่างกายที่ แข็งแรง	เยาวชนตำบล นาแกว้าง	๓๐,๐๐๐	๓๐,๐๐๐	๓๐,๐๐๐	๓๐,๐๐๐	ร้อยละของ เยาวชนได้มี สถานที่ออก กำลังกาย	เยาวชนใช้เวลา ว่างให้เกิด ประโยชน์และมี สุขภาพร่างกายที่ แข็งแรง	กอง การศึกษาฯ

## ๒. บัญชีโครงการพัฒนาท้องถิ่น

**รายละเอียดโครงการพัฒนา**  
**แผนพัฒนาท้องถิ่นสี่ปี ( พ.ศ. ๒๕๖๑ - ๒๕๖๔ )**  
**สำหรับองค์กรปกครองส่วนท้องถิ่นดำเนินการเอง**  
**องค์การบริหารส่วนตำบลนาแกว้าง อำเภอเมือง จังหวัดอุดรธานี**

- ก. ยุทธศาสตร์จังหวัดที่ ๑ การสร้างความเข้มแข็งในสังคมเพื่อรองรับการเปลี่ยนแปลงทางวัฒนธรรมและเทคโนโลยี
- ข. ยุทธศาสตร์การพัฒนาขององค์กรปกครองส่วนท้องถิ่นในเขตจังหวัดที่ ๔ ด้านการจัดการศึกษา และการเสริมสร้างความเข้มแข็งของสังคมและคุณภาพชีวิตที่ดีของประชาชน
๒. ยุทธศาสตร์ด้านการศึกษา ศาสนา และวัฒนธรรม
- แผนงานการศาสนาวัฒนธรรมและนันทนาการ

ที่	โครงการ	วัตถุประสงค์	เป้าหมาย (ผลผลิตของ โครงการ)	งบประมาณและที่ผ่านมา				ตัวชี้วัด ( KPI )	ผลที่คาดว่าจะ ได้รับ	หน่วยงาน รับผิดชอบ
				๒๕๖๑ (บาท)	๒๕๖๒ (บาท)	๒๕๖๓ (บาท)	๒๕๖๔ (บาท)			
๑	ส่งเสริม / สนับสนุน / อุดหนุน งาน ประจำปีทุ่งศรีเมือง อุดรธานี	เพื่อส่งเสริม/ อนุรักษ์การจัดงาน ประจำปีทุ่งศรีเมือง	ประชาชนทั่วไป	๑๐,๐๐๐.-	๑๐,๐๐๐.-	๑๐,๐๐๐.-	๑๐,๐๐๐.-	ได้อนุรักษ์การจัดงานประจำปี ทุ่งศรีเมือง อุดรธานี	ได้อนุรักษ์การจัดงานประจำปีทุ่งศรีเมืองอุดรธานี	กองการศึกษาฯ
๒	ส่งเสริม / สนับสนุน / อุดหนุนงานเหล่ากาชาด	เพื่อส่งเสริม กิจกรรมการดำเนินงานของเหล่ากาชาดในการช่วยเหลือประชาชน ในด้านต่าง ๆ	ประชาชนทั่วไป	๑๐,๐๐๐.-	๑๐,๐๐๐.-	๑๐,๐๐๐.-	๑๐,๐๐๐.-	ประชาชนได้รับการช่วยเหลือและบรรเทาความเดือดร้อนจากเหล่ากาชาดจังหวัดอุดรธานี	ประชาชนได้รับการช่วยเหลือและบรรเทาความเดือดร้อนจากเหล่ากาชาดจังหวัดอุดรธานี	สำนักงานปลัด



## ๒. บัญชีโครงการพัฒนาท้องถิ่น

รายละเอียดโครงการพัฒนา  
แผนพัฒนาท้องถิ่นสี่ปี ( พ.ศ. ๒๕๖๑ - ๒๕๖๔ )  
สำหรับองค์กรปกครองส่วนท้องถิ่นดำเนินการเอง  
องค์การบริหารส่วนตำบลนาแก้ว อำเภอเมือง จังหวัดอุดรธานี

- ก. ยุทธศาสตร์จังหวัดที่ ๑ การสร้างความเข้มแข็งในสังคมเพื่อรองรับการเปลี่ยนแปลงทางวัฒนธรรมและเทคโนโลยี
- ข. ยุทธศาสตร์การพัฒนาขององค์กรปกครองส่วนท้องถิ่นในเขตจังหวัดที่ ๔ ด้านการจัดการศึกษา และการเสริมสร้างความเข้มแข็งของสังคมและคุณภาพชีวิตที่ดีของประชาชน
๒. ยุทธศาสตร์ด้านการศึกษา ศาสนา และวัฒนธรรม
- แผนงานการศาสนาวัฒนธรรมและนันทนาการ / แผนงานบริหารทั่วไป

ที่	โครงการ	วัตถุประสงค์	เป้าหมาย (ผลผลิตของ โครงการ)	งบประมาณและที่ผ่านมา				ตัวชี้วัด ( KPI )	ผลที่คาดว่าจะ ได้รับ	หน่วยงาน รับผิดชอบ
				๒๕๖๑ (บาท)	๒๕๖๒ (บาท)	๒๕๖๓ (บาท)	๒๕๖๔ (บาท)			
๓	โครงการ / กิจกรรม การจัด งานวันพ่อ - วันแม่	เพื่อแสดงความ จงรักภักดีต่อ พระมหากษัตริย์ - พระบรมราชินีนาถ และเชิดชูคุณงาม ความดีของพ่อ - แม่	ประชาชนทั่วไป	๓๐,๐๐๐.-	๓๐,๐๐๐.-	๓๐,๐๐๐.-	๓๐,๐๐๐.-	ประชาชนแสดง ความจงรักภักดีต่อ พระมหากษัตริย์- พระบรมราชินีนาถ และเชิดชูคุณงาม ความดีของพ่อ-แม่	ประชาชนแสดง ความจงรักภักดีต่อ พระมหากษัตริย์ - พระบรมราชินีนาถ และเชิดชูคุณงาม ความดีของพ่อ - แม่	สำนักงาน ปลัด
๔	โครงการ/กิจกรรม/ อบรม การจัดงาน ประเพณีวัน สงกรานต์อนุรักษ์ วัฒนธรรมท้องถิ่น	เพื่อเป็นการอนุรักษ์ วัฒนธรรมท้องถิ่น	ประชาชนทั่วไป	๑๐๐,๐๐๐.-	๑๐๐,๐๐๐.-	๑๐๐,๐๐๐.-	๑๐๐,๐๐๐.-	ประชาชนได้ อนุรักษ์ วัฒนธรรม ท้องถิ่น	ประชาชนได้ อนุรักษ์ วัฒนธรรม ท้องถิ่น	กอง การศึกษาฯ

## ๒. บัญชีโครงการพัฒนาท้องถิ่น

รายละเอียดโครงการพัฒนา  
แผนพัฒนาท้องถิ่นสี่ปี ( พ.ศ. ๒๕๖๑ - ๒๕๖๔ )  
สำหรับองค์กรปกครองส่วนท้องถิ่นดำเนินการเอง  
องค์การบริหารส่วนตำบลนาแกว้าง อำเภอเมือง จังหวัดอุดรธานี

- ก. ยุทธศาสตร์จังหวัดที่ ๑ การสร้างความเข้มแข็งในสังคมเพื่อรองรับการเปลี่ยนแปลงทางวัฒนธรรมและเทคโนโลยี
- ข. ยุทธศาสตร์การพัฒนาขององค์กรปกครองส่วนท้องถิ่นในเขตจังหวัดที่ ๔ ด้านการจัดการศึกษา และการเสริมสร้างความเข้มแข็งของสังคมและคุณภาพชีวิตที่ดีของประชาชน
๒. ยุทธศาสตร์ด้านการศึกษา ศาสนา และวัฒนธรรม
- แผนงานการศาสนาวัฒนธรรมและนันทนาการ

ที่	โครงการ	วัตถุประสงค์	เป้าหมาย (ผลผลิตของ โครงการ)	งบประมาณและที่ผ่านมา				ตัวชี้วัด ( KPI )	ผลที่คาดว่าจะ ได้รับ	หน่วยงาน รับผิดชอบ
				๒๕๖๑ (บาท)	๒๕๖๒ (บาท)	๒๕๖๓ (บาท)	๒๕๖๔ (บาท)			
๕	โครงการ/กิจกรรม/ อบรม การจัดงาน กีฬาต่อต้านยาเสพ ติด	เพื่อส่งเสริมให้ ประชาชนได้เล่นกีฬา ท่ามกลางสภาพแวดล้อม ที่มีสุขภาพร่างกายที่ แข็งแรง	หมู่ที่ ๑ - ๑๒	๑๐๐,๐๐๐.-	๑๐๐,๐๐๐.-	๑๐๐,๐๐๐.-	๑๐๐,๐๐๐.-	ประชาชนได้เล่น กีฬาท่ามกลางสภาพ แวดล้อมและมี สุขภาพร่างกายที่ แข็งแรง	ประชาชนได้เล่น กีฬาท่ามกลางสภาพ แวดล้อมและมี สุขภาพร่างกายที่ แข็งแรง	กอง การศึกษาฯ
๖	โครงการ/กิจกรรม/ อบรม/ส่งเสริม/ สนับสนุน/ อดหนุน การบรรพชาสามเณร ภาคฤดูร้อน/บวชศีล จารีณี	เพื่อเป็นการอนุรักษ์ วัฒนธรรมประเพณี ของไทย	ประชาชนทั่วไป	๓๐,๐๐๐.-	๓๐,๐๐๐.-	๓๐,๐๐๐.-	๓๐,๐๐๐.-	ได้อนุรักษ์ วัฒนธรรม ประเพณีของ ไทย	ได้อนุรักษ์ วัฒนธรรม ประเพณีของไทย	กอง การศึกษาฯ

## ๒. บัญชีโครงการพัฒนาท้องถิ่น

รายละเอียดโครงการพัฒนา  
แผนพัฒนาท้องถิ่นสี่ปี ( พ.ศ. ๒๕๖๑ - ๒๕๖๔ )  
สำหรับองค์กรปกครองส่วนท้องถิ่นดำเนินการเอง  
องค์การบริหารส่วนตำบลนาแกว้าง อำเภอเมือง จังหวัดอุดรธานี

- ก. ยุทธศาสตร์จังหวัดที่ ๑ การสร้างความเข้มแข็งในสังคมเพื่อรองรับการเปลี่ยนแปลงทางวัฒนธรรมและเทคโนโลยี
- ข. ยุทธศาสตร์การพัฒนาขององค์กรปกครองส่วนท้องถิ่นในเขตจังหวัดที่ ๔ ด้านการจัดการศึกษา และการเสริมสร้างความเข้มแข็งของสังคมและคุณภาพชีวิตที่ดีของประชาชน
๒. ยุทธศาสตร์ด้านการศึกษา ศาสนา และวัฒนธรรม
- แผนงานการศึกษาวัฒนธรรมและนันทนาการ

ที่	โครงการ	วัตถุประสงค์	เป้าหมาย (ผลผลิตของ โครงการ)	งบประมาณและที่ผ่านมา				ตัวชี้วัด ( KPI )	ผลที่คาดว่าจะ ได้รับ	หน่วยงาน รับผิดชอบ
				๒๕๖๑ (บาท)	๒๕๖๒ (บาท)	๒๕๖๓ (บาท)	๒๕๖๔ (บาท)			
๗	โครงการ / กิจกรรม / อบรม เยาวชนอาสาสมัคร เฝ้าระวังทาง วัฒนธรรม	เพื่อเป็นการอนุรักษ์ วัฒนธรรมประเพณี ของไทย	ประชาชนทั่วไป	๓๐,๐๐๐.-	๓๐,๐๐๐.-	๓๐,๐๐๐.-	๓๐,๐๐๐.-	ได้อนุรักษ์ วัฒนธรรม ประเพณีของ ไทย	ได้อนุรักษ์ วัฒนธรรม ประเพณีของไทย	กอง การศึกษาฯ
๘	โครงการ/กิจกรรม/ อบรม/ส่งเสริม/ สนับสนุน / อุดหนุน การจัดบุญ บั้งไฟ	เพื่อเป็นการอนุรักษ์ วัฒนธรรมประเพณี ของไทย	ประชาชนทั่วไป	๕๐,๐๐๐.-	๕๐,๐๐๐.-	๕๐,๐๐๐.-	๕๐,๐๐๐.-	ได้อนุรักษ์ วัฒนธรรม ประเพณีของ ไทย	ได้อนุรักษ์ วัฒนธรรม ประเพณีของไทย	กอง การศึกษาฯ

## ๒. บัญชีโครงการพัฒนาท้องถิ่น

รายละเอียดโครงการพัฒนา  
แผนพัฒนาท้องถิ่นสี่ปี ( พ.ศ. ๒๕๖๑ - ๒๕๖๔ )  
สำหรับองค์กรปกครองส่วนท้องถิ่นดำเนินการเอง  
องค์การบริหารส่วนตำบลนาแกว้าง อำเภอเมือง จังหวัดอุดรธานี

- ก. ยุทธศาสตร์จังหวัดที่ ๑ การสร้างความเข้มแข็งในสังคมเพื่อรองรับการเปลี่ยนแปลงทางวัฒนธรรมและเทคโนโลยี
- ข. ยุทธศาสตร์การพัฒนาขององค์กรปกครองส่วนท้องถิ่นในเขตจังหวัดที่ ๔ ด้านการจัดการศึกษา และการเสริมสร้างความเข้มแข็งของสังคมและคุณภาพชีวิตที่ดีของประชาชน
๒. ยุทธศาสตร์ด้านการศึกษา ศาสนา และวัฒนธรรม
- แผนงานการศึกษาวัฒนธรรมและนันทนาการ

ที่	โครงการ	วัตถุประสงค์	เป้าหมาย (ผลผลิตของ โครงการ)	งบประมาณและที่ผ่านมา				ตัวชี้วัด ( KPI )	ผลที่คาดว่าจะ ได้รับ	หน่วยงาน รับผิดชอบ
				๒๕๖๑ (บาท)	๒๕๖๒ (บาท)	๒๕๖๓ (บาท)	๒๕๖๔ (บาท)			
๙	โครงการ/กิจกรรม/ อบรม/ส่งเสริมการ เสริมสร้างภูมิคุ้มกัน ของสังคมในมิติ วัฒนธรรม	เพื่อเป็นการอนุรักษ์ วัฒนธรรมประเพณี ของไทย	ประชาชนทั่วไป	๓๐,๐๐๐.-	๓๐,๐๐๐.-	๓๐,๐๐๐.-	๓๐,๐๐๐.-	ได้อนุรักษ์ วัฒนธรรม ประเพณีของ ไทย	ได้อนุรักษ์ วัฒนธรรม ประเพณีของไทย	กอง การศึกษาฯ
๑๐	โครงการ / กิจกรรม / ส่งเสริม / สนับสนุน อุดหนุน การเฉลิม ฉลองวันก่อตั้งเมือง อุดรธานี / สู่ขวัญ บ้านสู่ขวัญเมือง	เพื่อเป็นร่วมเฉลิม ฉลองการก่อตั้ง เมืองอุดรธานี	ประชาชนทั่วไป	๑๐,๐๐๐.-	๑๐,๐๐๐.-	๑๐,๐๐๐.-	๑๐,๐๐๐.-	ได้ร่วมเฉลิม ฉลองการก่อตั้ง เมือง อุดรธานี	ได้ร่วมเฉลิมฉลอง การก่อตั้งเมือง อุดรธานี	กอง การศึกษาฯ

## ๒. บัญชีโครงการพัฒนาท้องถิ่น

รายละเอียดโครงการพัฒนา  
แผนพัฒนาท้องถิ่นสี่ปี ( พ.ศ. ๒๕๖๑ - ๒๕๖๔ )  
สำหรับองค์กรปกครองส่วนท้องถิ่นดำเนินการเอง  
องค์การบริหารส่วนตำบลนาแกว้าง อำเภอเมือง จังหวัดอุดรธานี

- ก. ยุทธศาสตร์จังหวัดที่ ๑ การสร้างความเข้มแข็งในสังคมเพื่อรองรับการเปลี่ยนแปลงทางวัฒนธรรมและเทคโนโลยี
- ข. ยุทธศาสตร์การพัฒนาขององค์กรปกครองส่วนท้องถิ่นในเขตจังหวัดที่ ๔ ด้านการจัดการศึกษา และการเสริมสร้างความเข้มแข็งของสังคมและคุณภาพชีวิตที่ดีของประชาชน
๒. ยุทธศาสตร์ด้านการศึกษา ศาสนา และวัฒนธรรม
- แผนงานการศาสนาวัฒนธรรมและนันทนาการ

ที่	โครงการ	วัตถุประสงค์	เป้าหมาย (ผลผลิตของ โครงการ)	งบประมาณและที่ผ่านมา				ตัวชี้วัด ( KPI )	ผลที่คาดว่าจะ ได้รับ	หน่วยงาน รับผิดชอบ
				๒๕๖๑ (บาท)	๒๕๖๒ (บาท)	๒๕๖๓ (บาท)	๒๕๖๔ (บาท)			
๑๑	โครงการ/กิจกรรม/ อบรม/ส่งเสริม/ สนับสนุน อุดหนุน การอบรมผู้ปฏิบัติ ด้านศาสนากิจ พิธีกร ประจำตำบล หรือด้านอื่น ๆ	เพื่อเป็นการอนุรักษ์ วัฒนธรรมประเพณี ของไทย	ประชาชนทั่วไป	๑๐,๐๐๐.-	๑๐,๐๐๐.-	๑๐,๐๐๐.-	๑๐,๐๐๐.-	ได้อนุรักษ์ วัฒนธรรม ประเพณีของ ไทย	ได้อนุรักษ์ วัฒนธรรม ประเพณีของไทย	กอง การศึกษาฯ
๑๒	โครงการ / กิจกรรม / อบรม / ส่งเสริม / สนับสนุน อุดหนุน คุณธรรม จริยธรรม	เพื่อเป็นการอนุรักษ์ วัฒนธรรมประเพณี ของไทย	ประชาชนทั่วไป	๑๐,๐๐๐.-	๑๐,๐๐๐.-	๑๐,๐๐๐.-	๑๐,๐๐๐.-	ได้อนุรักษ์ วัฒนธรรม ประเพณีของ ไทย	ได้อนุรักษ์ วัฒนธรรม ประเพณีของไทย	กอง การศึกษาฯ

## ๒. บัญชีโครงการพัฒนาท้องถิ่น

รายละเอียดโครงการพัฒนา  
แผนพัฒนาท้องถิ่นสี่ปี ( พ.ศ. ๒๕๖๑ - ๒๕๖๔ )  
สำหรับองค์กรปกครองส่วนท้องถิ่นดำเนินการเอง  
องค์การบริหารส่วนตำบลนาแกว้าง อำเภอเมือง จังหวัดอุดรธานี

- ก. ยุทธศาสตร์จังหวัดที่ ๑ การสร้างความเข้มแข็งในสังคมเพื่อรองรับการเปลี่ยนแปลงทางวัฒนธรรมและเทคโนโลยี
- ข. ยุทธศาสตร์การพัฒนาขององค์กรปกครองส่วนท้องถิ่นในเขตจังหวัดที่ ๔ ด้านการจัดการศึกษา และการเสริมสร้างความเข้มแข็งของสังคมและคุณภาพชีวิตที่ดีของประชาชน
๒. ยุทธศาสตร์ด้านการศึกษา ศาสนา และวัฒนธรรม
- แผนงานการศึกษาวัฒนธรรมและนันทนาการ

ที่	โครงการ	วัตถุประสงค์	เป้าหมาย (ผลผลิตของ โครงการ)	งบประมาณและที่ผ่านมา				ตัวชี้วัด ( KPI )	ผลที่คาดว่าจะ ได้รับ	หน่วยงาน รับผิดชอบ
				๒๕๖๑ (บาท)	๒๕๖๒ (บาท)	๒๕๖๓ (บาท)	๒๕๖๔ (บาท)			
๑๓	โครงการ / กิจกรรม / อบรม / ส่งเสริม / สนับสนุน อุดหนุน การจัดงานประเพณี / วันสำคัญทาง ศาสนา เช่น วัน เข้าพรรษา วันออก พรรษา บุญเผาส บุญกฐิน ประเพณี กวนข้าวทิพย์ ลอย กระทง ฯลฯ	เพื่อเป็นการอนุรักษ์ วัฒนธรรมประเพณี ท้องถิ่น	ประชาชนทั่วไป	๑๐,๐๐๐.-	๑๐,๐๐๐.-	๑๐,๐๐๐.-	๑๐,๐๐๐.-	ได้อนุรักษ์ วัฒนธรรม ประเพณีท้องถิ่น	ได้อนุรักษ์ วัฒนธรรม ประเพณีท้องถิ่น	กอง การศึกษาฯ

## ๒. บัญชีโครงการพัฒนาท้องถิ่น

รายละเอียดโครงการพัฒนา  
แผนพัฒนาท้องถิ่นสี่ปี ( พ.ศ. ๒๕๖๑ - ๒๕๖๔ )  
สำหรับองค์กรปกครองส่วนท้องถิ่นดำเนินการเอง  
องค์การบริหารส่วนตำบลนาแกว้าง อำเภอเมือง จังหวัดอุดรธานี

- ก. ยุทธศาสตร์จังหวัดที่ ๑ การสร้างความเข้มแข็งในสังคมเพื่อรองรับการเปลี่ยนแปลงทางวัฒนธรรมและเทคโนโลยี
- ข. ยุทธศาสตร์การพัฒนาขององค์กรปกครองส่วนท้องถิ่นในเขตจังหวัดที่ ๔ ด้านการจัดการศึกษา และการเสริมสร้างความเข้มแข็งของสังคมและคุณภาพชีวิตที่ดีของประชาชน
๒. ยุทธศาสตร์ด้านการศึกษา ศาสนา และวัฒนธรรม
- แผนงานการศึกษาวัฒนธรรมและนันทนาการ

ที่	โครงการ	วัตถุประสงค์	เป้าหมาย (ผลผลิตของ โครงการ)	งบประมาณและที่ผ่านมา				ตัวชี้วัด ( KPI )	ผลที่คาดว่าจะ ได้รับ	หน่วยงาน รับผิดชอบ
				๒๕๖๑ (บาท)	๒๕๖๒ (บาท)	๒๕๖๓ (บาท)	๒๕๖๔ (บาท)			
๑๔	โครงการ / กิจกรรม / อบรม พัฒนาบุคลากร มารยาทไทย	เพื่อเป็นการรักษา มารยาทไทย	ประชาชนทั่วไป	๑๐,๐๐๐.-	๑๐,๐๐๐.-	๑๐,๐๐๐.-	๑๐,๐๐๐.-	ได้อนุรักษ์รักษา มารยาทไทย	ได้อนุรักษ์รักษา มารยาทไทย	กอง การศึกษาฯ
๑๕	โครงการ / กิจกรรม / อบรม / ประชุม คุณครูพา หนูเข้าวัด	เพื่อเป็นการอนุรักษ์ วัฒนธรรมประเพณี ท้องถิ่น	ศพด. ๓ ศูนย์	๒๐,๐๐๐.-	๒๐,๐๐๐.-	๒๐,๐๐๐.-	๒๐,๐๐๐.-	ได้อนุรักษ์ วัฒนธรรม ประเพณีท้องถิ่น	ได้อนุรักษ์ วัฒนธรรม ประเพณีท้องถิ่น	กอง การศึกษาฯ

## ๒. บัญชีโครงการพัฒนาท้องถิ่น

รายละเอียดโครงการพัฒนา  
แผนพัฒนาท้องถิ่นสี่ปี ( พ.ศ. ๒๕๖๑ - ๒๕๖๔ )  
สำหรับองค์กรปกครองส่วนท้องถิ่นดำเนินการเอง  
องค์การบริหารส่วนตำบลนาแกว้าง อำเภอมือง จังหวัดอุดรธานี

- ก. ยุทธศาสตร์จังหวัดที่ ๑ การสร้างความเข้มแข็งในสังคมเพื่อรองรับการเปลี่ยนแปลงทางวัฒนธรรมและเทคโนโลยี
- ข. ยุทธศาสตร์การพัฒนาขององค์กรปกครองส่วนท้องถิ่นในเขตจังหวัดที่ ๔ ด้านการจัดการศึกษา และการเสริมสร้างความเข้มแข็งของสังคมและคุณภาพชีวิตที่ดีของประชาชน
๒. ยุทธศาสตร์การส่งเสริมสนับสนุนการกีฬา นันทนาการ
- แผนงานการศาสนาวัฒนธรรมและนันทนาการ

ที่	โครงการ	วัตถุประสงค์	เป้าหมาย (ผลผลิตของ โครงการ)	งบประมาณและที่ผ่านมา				ตัวชี้วัด ( KPI )	ผลที่คาดว่าจะได้รับ	หน่วยงาน รับผิดชอบ
				๒๕๖๑ (บาท)	๒๕๖๒ (บาท)	๒๕๖๓ (บาท)	๒๕๖๔ (บาท)			
๑๖	โครงการจัดทำ ระบบฐานข้อมูล สารสนเทศทาง ศาสนา วัฒนธรรม ประเพณีและภูมิ ปัญญาท้องถิ่น ปัญหาท้องถิ่น	เพื่อเป็นมีระบบ ฐานข้อมูลสารสนเทศ ทางศาสนา วัฒนธรรม ประเพณีและภูมิ ปัญญาท้องถิ่นที่ถูกต้อง และเป็นปัจจุบัน	ตำบลนาแกว้าง	๑๐,๐๐๐	๑๐,๐๐๐	๑๐,๐๐๐	๑๐,๐๐๐	ร้อยละของประชาชน ที่สามารถทราบ ข้อมูลด้านศาสนา วัฒนธรรมประเพณี และภูมิปัญญา ท้องถิ่น	มีระบบฐานข้อมูล สารสนเทศทาง ศาสนา วัฒนธรรม ประเพณีและภูมิ ปัญญาท้องถิ่นที่ ถูกต้องและเป็น ปัจจุบัน	กอง การศึกษาฯ
๑๗	โครงการ/กิจกรรม การแข่งขันกีฬา ต่อต้านยาเสพติด/ กีฬา ศพด.	เพื่อเกิดความสามัคคี ของประชาชน/ศพด.	หมู่ที่ ๑ - ๑๒ / ศพด.	๑๕๐,๐๐๐	๑๕๐,๐๐๐	๑๕๐,๐๐๐	๑๕๐,๐๐๐	ร้อยละของประชาชน / เด็กเล็กก่อนวัย เรียน ได้มีสุขภาพ ร่างกายแข็งแรง มี น้ำใจเป็นนักกีฬา	ประชาชน / เด็ก เล็กก่อนวัยเรียน ได้ มีสุขภาพร่างกาย แข็งแรง มีน้ำใจเป็น นักกีฬา	กอง การศึกษา ฯ



## ๒. บัญชีโครงการพัฒนาท้องถิ่น

รายละเอียดโครงการพัฒนา  
แผนพัฒนาท้องถิ่นสี่ปี ( พ.ศ. ๒๕๖๑ - ๒๕๖๔ )  
สำหรับองค์กรปกครองส่วนท้องถิ่นดำเนินการเอง  
องค์การบริหารส่วนตำบลนาแกว้าง อำเภอเมือง จังหวัดอุดรธานี

- ก. ยุทธศาสตร์จังหวัดที่ ๕ การจัดการทรัพยากรธรรมชาติและสิ่งแวดล้อมเพื่อใช้ประโยชน์อย่างยั่งยืน
- ข. ยุทธศาสตร์การพัฒนาขององค์กรปกครองส่วนท้องถิ่นในเขตจังหวัดที่ ๒ ด้านทรัพยากรธรรมชาติ
- ค. ยุทธศาสตร์ด้านสาธารณสุขและสิ่งแวดล้อม
- แผนงานสาธารณสุข

ที่	โครงการ	วัตถุประสงค์	เป้าหมาย (ผลผลิตของ โครงการ)	งบประมาณและที่ผ่านมา				ตัวชี้วัด ( KPI )	ผลที่คาดว่าจะได้รับ	หน่วยงาน รับผิดชอบ
				๒๕๖๑ (บาท)	๒๕๖๒ (บาท)	๒๕๖๓ (บาท)	๒๕๖๔ (บาท)			
๑	โครงการ / กิจกรรม ตัดหญ้าริมถนนสอง ข้างทางภายในเขต ตำบล นาแกว้าง / กิจกรรมถนนน้อมมอง	เพื่อให้สองข้างทางใน เขตตำบลนาแกว้าง สะอาด เป็นระเบียบ เรียบร้อยและ สวยงาม	ประชาชน ทั่วไป	๕๐,๐๐๐.-	๕๐,๐๐๐.-	๕๐,๐๐๐.-	๕๐,๐๐๐.-	สองข้างทางในเขต ตำบลนาแกว้าง สะอาด เป็น ระเบียบเรียบร้อย และสวยงาม	สองข้างทางในเขต ตำบลนาแกว้าง สะอาด เป็น ระเบียบเรียบร้อย และสวยงาม	สำนักงาน ปลัดฯ
๒	โครงการปรับปรุงภูมิ ทัศน์ อบต.นาแกว้าง/ บึงสังข์/บ่อนกเป้า/ที่ สาธารณะประโยชน์	เพื่อให้ตำบล นาแกว้างมีภูมิทัศน์ที่ สวยงาม / เป็น สถานที่พักผ่อน / สถานที่ท่องเที่ยว	ประชาชน ทั่วไป	๑๐๐,๐๐๐.-	๑๐๐,๐๐๐.-	๑๐๐,๐๐๐.-	๑๐๐,๐๐๐.-	ตำบลนาแกว้างมีภูมิ ทัศน์ที่สวยงาม / เป็นสถานที่ พักผ่อน / สถานที่ ท่องเที่ยว	ตำบลนาแกว้างมีภูมิ ทัศน์ที่สวยงาม / เป็นสถานที่พักผ่อน / สถานที่ท่องเที่ยว	สำนักงาน ปลัดฯ

## ๒. บัญชีโครงการพัฒนาท้องถิ่น

รายละเอียดโครงการพัฒนา  
แผนพัฒนาท้องถิ่นสี่ปี ( พ.ศ. ๒๕๖๑ - ๒๕๖๔ )  
สำหรับองค์กรปกครองส่วนท้องถิ่นดำเนินการเอง  
องค์การบริหารส่วนตำบลนาแก้ว อำเภอเมือง จังหวัดอุดรธานี

- ก. ยุทธศาสตร์จังหวัดที่ ๕ การจัดการทรัพยากรธรรมชาติและสิ่งแวดล้อมเพื่อใช้ประโยชน์อย่างยั่งยืน
- ข. ยุทธศาสตร์การพัฒนาขององค์กรปกครองส่วนท้องถิ่นในเขตจังหวัดที่ ๒ ด้านทรัพยากรธรรมชาติ
- ค. ยุทธศาสตร์ด้านสาธารณสุขและสิ่งแวดล้อม
- แผนงานสาธารณสุข

ที่	โครงการ	วัตถุประสงค์	เป้าหมาย (ผลผลิตของ โครงการ)	งบประมาณและที่ผ่านมา				ตัวชี้วัด ( KPI )	ผลที่คาดว่าจะ ได้รับ	หน่วยงาน รับผิดชอบ
				๒๕๖๑ (บาท)	๒๕๖๒ (บาท)	๒๕๖๓ (บาท)	๒๕๖๔ (บาท)			
๓	โครงการการจัดทำ ป้ายประชาสัมพันธ์ แนะนำสถานที่ / ป้ายบอกทาง / ป้าย หมู่บ้าน / ป้ายชอย	เพื่อให้ประชาชนได้รู้ สถานที่ต่าง ๆ	ประชาชน ทั่วไป	๑๐๐,๐๐๐.-	๑๐๐,๐๐๐.-	๑๐๐,๐๐๐.-	๑๐๐,๐๐๐.-	ประชาชนได้รู้ สถานที่ต่าง ๆ	ประชาชนได้รู้ สถานที่ต่าง ๆ	สำนักงาน ปลัด
๔	จัดซื้อ / จัดหา ถึง ขยะ	เพื่อให้ประชาชนมีที่ ทิ้งขยะ	ประชาชน ทั่วไป	๓,๐๐๐,๐๐๐.-	๓,๐๐๐,๐๐๐.-	๓,๐๐๐,๐๐๐.-	๑๐๐,๐๐๐.-	ประชาชนมีที่ทิ้ง ขยะ	ประชาชนมีที่ทิ้ง ขยะ	สำนักงาน ปลัด
๕	โครงการ / กิจกรรม / ส่งเสริม / สนับสนุน / อบรม การบริหารจัดการ ขยะหมู่บ้าน / ชุมชน	เพื่อให้ประชาชนมี ความรู้ในการกำจัด ขยะ	หมู่ที่ ๑ - ๑๒	๑๐๐,๐๐๐.-	๑๐๐,๐๐๐.-	๑๐๐,๐๐๐.-	๑๐๐,๐๐๐.-	ขยะในเขตตำบล นาแก้วลดลง	ประชาชนได้มี ความรู้การจัดการ ขยะ	สำนักงาน ปลัด

## ๒. บัญชีโครงการพัฒนาท้องถิ่น

รายละเอียดโครงการพัฒนา  
แผนพัฒนาท้องถิ่นสี่ปี ( พ.ศ. ๒๕๖๑ - ๒๕๖๔ )  
สำหรับองค์กรปกครองส่วนท้องถิ่นดำเนินการเอง  
องค์การบริหารส่วนตำบลนาแกว้าง อำเภอเมือง จังหวัดอุดรธานี

- ก. ยุทธศาสตร์จังหวัดที่ ๕ การจัดการทรัพยากรธรรมชาติและสิ่งแวดล้อมเพื่อใช้ประโยชน์อย่างยั่งยืน
- ข. ยุทธศาสตร์การพัฒนาขององค์กรปกครองส่วนท้องถิ่นในเขตจังหวัดที่ ๒ ด้านทรัพยากรธรรมชาติ
- ค. ยุทธศาสตร์ด้านสาธารณสุขและสิ่งแวดล้อม
- แผนงานสาธารณสุข

ที่	โครงการ	วัตถุประสงค์	เป้าหมาย (ผลผลิตของ โครงการ)	งบประมาณและที่ผ่านมา				ตัวชี้วัด ( KPI )	ผลที่คาดว่าจะได้รับ	หน่วยงาน รับผิดชอบ
				๒๕๖๑ (บาท)	๒๕๖๒ (บาท)	๒๕๖๓ (บาท)	๒๕๖๔ (บาท)			
๖	โครงการ/กิจกรรม/ อบรม/ส่งเสริม/ สนับสนุน การเฝ้า ระวังโรคระบาดใน หมู่บ้าน/ตำบล	เพื่อป้องกันการแพร่ ระบาดของโรคต่าง ๆ	หมู่ที่ ๑ - ๑๒	๑๐๐,๐๐๐.-	๑๐๐,๐๐๐.-	๑๐๐,๐๐๐.-	๑๐๐,๐๐๐.-	ประชาชนมีความรู้ การแพร่ระบาดของ ของโรคต่าง ๆ	ประชาชนมีความรู้ การแพร่ระบาดของ โรคต่าง ๆ	สำนักงาน ปลัด
๗	โครงการ/กิจกรรม/ อบรม ส่งเสริม สุขภาพของ ประชาชน	เพื่อส่งเสริมสุขภาพ อนามัยของ ประชาชน	หมู่ที่ ๑ - ๑๒	๑๐๐,๐๐๐.-	๑๐๐,๐๐๐.-	๑๐๐,๐๐๐.-	๑๐๐,๐๐๐.-	ประชาชนมี สุขภาพอนามัยที่ สมบูรณ์ แข็งแรง	ประชาชนมีสุขภาพ อนามัยที่สมบูรณ์ แข็งแรง	สำนักงาน ปลัด

## ๒. บัญชีโครงการพัฒนาท้องถิ่น

รายละเอียดโครงการพัฒนา  
แผนพัฒนาท้องถิ่นสี่ปี ( พ.ศ. ๒๕๖๑ - ๒๕๖๔ )  
สำหรับองค์กรปกครองส่วนท้องถิ่นดำเนินการเอง  
องค์การบริหารส่วนตำบลนาแกว้าง อำเภอเมือง จังหวัดอุดรธานี

- ก. ยุทธศาสตร์จังหวัดที่ ๕ การจัดการทรัพยากรธรรมชาติและสิ่งแวดล้อมเพื่อใช้ประโยชน์อย่างยั่งยืน
- ข. ยุทธศาสตร์การพัฒนาขององค์กรปกครองส่วนท้องถิ่นในเขตจังหวัดที่ ๒ ด้านทรัพยากรธรรมชาติ
- ค. ยุทธศาสตร์ด้านสาธารณสุขและสิ่งแวดล้อม
- แผนงานสาธารณสุข

ที่	โครงการ	วัตถุประสงค์	เป้าหมาย (ผลผลิตของ โครงการ)	งบประมาณและที่ผ่านมา				ตัวชี้วัด ( KPI )	ผลที่คาดว่าจะได้รับ	หน่วยงาน รับผิดชอบ
				๒๕๖๑ (บาท)	๒๕๖๒ (บาท)	๒๕๖๓ (บาท)	๒๕๖๔ (บาท)			
๘	โครงการ/กิจกรรม/ ประชาสัมพันธ์/ให้ ความรู้ การป้องกัน หรือรักษาโรคระบาด	เพื่อป้องกัน / แพร่ ระบาดของโรค	หมู่ที่ ๑ - ๑๒	๑๐๐,๐๐๐.-	๑๐๐,๐๐๐.-	๑๐๐,๐๐๐.-	๑๐๐,๐๐๐.-	ไม่มีการแพร่ ระบาดของโรค ต่าง ๆ	ประชาชนไม่เป็น ไข้เลือดออก	สำนักงาน ปลัด
๙	โครงการ/กิจกรรม/ อบรม/ส่งเสริม การ อนุรักษ์ ทรัพยากรธรรมชาติ / ลดภาวะโลกร้อน / การประหยัดพลังงาน	เพื่อให้ประชาชนได้ อนุรักษ์ ทรัพยากรธรรมชาติ/ สิ่งแวดล้อม	หมู่ที่ ๑ - ๑๒	๑๐๐,๐๐๐.-	๑๐๐,๐๐๐.-	๑๐๐,๐๐๐.-	๑๐๐,๐๐๐.-	ลดภาวะโลกร้อน	ประชาชนได้อนุรักษ์ ทรัพยากรธรรมชาติ/ สิ่งแวดล้อม	สำนักงาน ปลัด

## ๒. บัญชีโครงการพัฒนาท้องถิ่น

รายละเอียดโครงการพัฒนา  
แผนพัฒนาท้องถิ่นสี่ปี ( พ.ศ. ๒๕๖๑ - ๒๕๖๔ )  
สำหรับองค์กรปกครองส่วนท้องถิ่นดำเนินการเอง  
องค์การบริหารส่วนตำบลนาแกว้าง อำเภอเมือง จังหวัดอุดรธานี

- ก. ยุทธศาสตร์จังหวัดที่ ๕ การจัดการทรัพยากรธรรมชาติและสิ่งแวดล้อมเพื่อใช้ประโยชน์อย่างยั่งยืน
- ข. ยุทธศาสตร์การพัฒนาขององค์กรปกครองส่วนท้องถิ่นในเขตจังหวัดที่ ๒ ด้านทรัพยากรธรรมชาติ
- ค. ยุทธศาสตร์ด้านสาธารณสุขและสิ่งแวดล้อม
- แผนงานสาธารณสุข

ที่	โครงการ	วัตถุประสงค์	เป้าหมาย (ผลผลิตของ โครงการ)	งบประมาณและที่ผ่านมา				ตัวชี้วัด ( KPI )	ผลที่คาดว่าจะได้รับ	หน่วยงาน รับผิดชอบ
				๒๕๖๑ (บาท)	๒๕๖๒ (บาท)	๒๕๖๓ (บาท)	๒๕๖๔ (บาท)			
๑๐	โครงการ/กิจกรรม/ อบรม/ประชุม/เฝ้า ระวังและป้องกันโรค พิษสุนัขบ้า/แมว หรือ สัตว์เลี้ยงอื่นๆ /วัคซีน ทำหมันสัตว์	เพื่อป้องกันสุนัขเป็น บ้า / ทำให้สัตว์เป็น หมัน	สัตว์ทุกชนิด ภายในตำบล	๑๐๐,๐๐๐.-	๑๐๐,๐๐๐.-	๑๐๐,๐๐๐.-	๑๐๐,๐๐๐.-	สัตว์ในเขตตำบล นาแกว้างเป็นหมัน / ไม่มีมีสุนัขบ้า	สุนัขไม่เป็นบ้า / สัตว์เป็นหมัน	สำนักงาน ปลัด
๑๑	โครงการ/กิจกรรม/ อบรม/ส่งเสริม/ สนับสนุน หมู่บ้าน ไอโอดีน	เพื่อส่งเสริมให้ ประชาชนบริโภค เกลือไอโอดีน	หมู่ที่ ๑ - ๑๒	๓๐,๐๐๐.-	๓๐,๐๐๐.-	๓๐,๐๐๐.-	๓๐,๐๐๐.-	ประชาชนบริโภค เกลือไอโอดีน	ประชาชนบริโภค เกลือไอโอดีน	สำนักงาน ปลัด

## ๒. บัญชีโครงการพัฒนาท้องถิ่น

รายละเอียดโครงการพัฒนา  
แผนพัฒนาท้องถิ่นสี่ปี ( พ.ศ. ๒๕๖๑ - ๒๕๖๔ )  
สำหรับองค์กรปกครองส่วนท้องถิ่นดำเนินการเอง  
องค์การบริหารส่วนตำบลนาคว่าง อำเภอเมือง จังหวัดอุดรธานี

- ก. ยุทธศาสตร์จังหวัดที่ ๕ การจัดการทรัพยากรธรรมชาติและสิ่งแวดล้อมเพื่อใช้ประโยชน์อย่างยั่งยืน
- ข. ยุทธศาสตร์การพัฒนาขององค์กรปกครองส่วนท้องถิ่นในเขตจังหวัดที่ ๒ ด้านทรัพยากรธรรมชาติ
- ฅ. ยุทธศาสตร์ด้านสาธารณสุขและสิ่งแวดล้อม
- แผนงานสาธารณสุข

ที่	โครงการ	วัตถุประสงค์	เป้าหมาย (ผลผลิตของ โครงการ)	งบประมาณและที่ผ่านมา				ตัวชี้วัด ( KPI )	ผลที่คาดว่าจะได้รับ	หน่วยงาน รับผิดชอบ
				๒๕๖๑ (บาท)	๒๕๖๒ (บาท)	๒๕๖๓ (บาท)	๒๕๖๔ (บาท)			
๑๒	โครงการ/กิจกรรม/ อบรม/ส่งเสริม/ สนับสนุน การปั่น เพื่อสุขภาพ /รณรงค์ ส่งเสริมการใช้ จักรยาน	เพื่อส่งเสริมให้ ประชาชนใช้จักรยาน	หมู่ที่ ๑ - ๑๒	๒๐,๐๐๐.-	๒๐,๐๐๐.-	๒๐,๐๐๐.-	๒๐,๐๐๐.-	ประชาชนมี สุขภาพร่างกายที่ แข็งแรง	ประชาชนมีสุขภาพ ร่างกายที่แข็งแรง	สำนักงาน ปลัด
๑๓	โครงการ/กิจกรรม การจัดงานด้าน สาธารณสุขต่าง ๆ	เพื่อเป็นการจัด กิจกรรมต่าง ๆ ด้าน สาธารณสุข	หมู่ที่ ๑ - ๑๒	๓๐,๐๐๐.-	๓๐,๐๐๐.-	๓๐,๐๐๐.-	๓๐,๐๐๐.-	ได้จัดกิจกรรมต่าง ๆ ด้านสาธารณสุข	ประชาชนได้ร่วม กิจกรรมต่าง ๆ ด้านสาธารณสุข	สำนักงาน ปลัด

## ๒. บัญชีโครงการพัฒนาท้องถิ่น

รายละเอียดโครงการพัฒนา  
แผนพัฒนาท้องถิ่นสี่ปี ( พ.ศ. ๒๕๖๑ - ๒๕๖๔ )  
สำหรับองค์กรปกครองส่วนท้องถิ่นดำเนินการเอง  
องค์การบริหารส่วนตำบลนาแกว้าง อำเภอเมือง จังหวัดอุดรธานี

- ก. ยุทธศาสตร์จังหวัดที่ ๕ การจัดการทรัพยากรธรรมชาติและสิ่งแวดล้อมเพื่อใช้ประโยชน์อย่างยั่งยืน
- ข. ยุทธศาสตร์การพัฒนาขององค์กรปกครองส่วนท้องถิ่นในเขตจังหวัดที่ ๒ ด้านทรัพยากรธรรมชาติ
๔. ยุทธศาสตร์ด้านการเพิ่มรายได้
- แผนงานการเกษตร / แผนงานสังคมสงเคราะห์

ที่	โครงการ	วัตถุประสงค์	เป้าหมาย (ผลผลิตของ โครงการ)	งบประมาณและที่ผ่านมา				ตัวชี้วัด ( KPI )	ผลที่คาดว่าจะได้รับ	หน่วยงาน รับผิดชอบ
				๒๕๖๑ (บาท)	๒๕๖๒ (บาท)	๒๕๖๓ (บาท)	๒๕๖๔ (บาท)			
๑	โครงการ/กิจกรรม/ อบรม/ส่งเสริม/ สนับสนุนกลุ่มอาชีพ/ กลุ่มวิสาหกิจชุมชน/ เกษตรกรทั่วไป เช่น การผลิตข้าวพันธุ์ดี การเพาะเห็ดฟางใน ตะกร้า การเพาะเห็ด นางรมในท่อซีเมนต์ การปลูกผักปลอด สารพิษ การเลี้ยงปลา การเลี้ยงไส้เดือน ฯลฯ	-เพื่อให้เกษตรกรมี ข้าวพันธุ์ดีไว้บริโภค หรือ จำหน่าย -เพื่อให้เกษตรกรมี รายได้เพิ่มขึ้น	หมู่ที่ ๑ - ๑๒	๑๐๐,๐๐๐.-	๑๐๐,๐๐๐.-	๑๐๐,๐๐๐.-	๑๐๐,๐๐๐.-	-ข้าวมีคุณภาพ และมีความ ต้านทานโรคและ แมลงศัตรูข้าว -เกษตรกรมีความ อยู่ดีกินดีขึ้น -เกษตรกรบริโภค ผักปลอดสารพิษ	เกษตรกรมีข้าว พันธุ์ดีไว้บริโภค หรือ จำหน่าย -เกษตรกรมีรายได้ เพิ่มขึ้น -เกษตรกรบริโภค ผักปลอดสารพิษ	กอง สวัสดิการ สังคม / สนง.กษอ. เมือง

## ๒. บัญชีโครงการพัฒนาท้องถิ่น

รายละเอียดโครงการพัฒนา  
แผนพัฒนาท้องถิ่นสี่ปี ( พ.ศ. ๒๕๖๑ - ๒๕๖๔ )  
สำหรับองค์กรปกครองส่วนท้องถิ่นดำเนินการเอง  
องค์การบริหารส่วนตำบลนาแกว้าง อำเภอเมือง จังหวัดอุดรธานี

- ก. ยุทธศาสตร์จังหวัดที่ ๕ การจัดการทรัพยากรธรรมชาติและสิ่งแวดล้อมเพื่อใช้ประโยชน์อย่างยั่งยืน
- ข. ยุทธศาสตร์การพัฒนาขององค์กรปกครองส่วนท้องถิ่นในเขตจังหวัดที่ ๒ ด้านทรัพยากรธรรมชาติ
๔. ยุทธศาสตร์ด้านการเพิ่มรายได้
- แผนงานบริหารทั่วไป

ที่	โครงการ	วัตถุประสงค์	เป้าหมาย (ผลผลิตของ โครงการ)	งบประมาณและที่ผ่านมา				ตัวชี้วัด ( KPI )	ผลที่คาดว่าจะได้รับ	หน่วยงาน รับผิดชอบ
				๒๕๖๑ (บาท)	๒๕๖๒ (บาท)	๒๕๖๓ (บาท)	๒๕๖๔ (บาท)			
๒	จ้างแรงงานประชาชน / จ้างเหมาแรงงาน เช่น ซ่อมแซมถนน ตัดหญ้าริมถนนสองข้างทาง ฯลฯ	เพื่อให้ประชาชนมีรายได้เพิ่มขึ้น	หมู่ที่ ๑ - ๑๒	๓๐,๐๐๐.-	๓๐,๐๐๐.-	๓๐,๐๐๐.-	๓๐,๐๐๐.-	ประชาชนมีได้รายได้เพิ่มขึ้น	ประชาชนมีรายได้เพิ่มขึ้น	กองช่าง
๓	จ้างนักเรียน/นักศึกษาทำงานช่วงปิดภาคเรียน	เพื่อให้นักเรียน/นักศึกษาได้มีงานทำในช่วงปิดภาคเรียน	หมู่ที่ ๑ - ๑๒	๑๐,๐๐๐.-	๑๐,๐๐๐.-	๑๐,๐๐๐.-	๑๐,๐๐๐.-	นักเรียน/นักศึกษา มีงานทำในช่วงปิดภาคเรียน	นักเรียน/นักศึกษา มีงานทำในช่วงปิดภาคเรียน	สำนักงานปลัด



## ๒. บัญชีโครงการพัฒนาท้องถิ่น

รายละเอียดโครงการพัฒนา  
แผนพัฒนาท้องถิ่นสี่ปี ( พ.ศ. ๒๕๖๑ - ๒๕๖๔ )  
สำหรับองค์กรปกครองส่วนท้องถิ่นดำเนินการเอง  
องค์การบริหารส่วนตำบลนาคว่าง อำเภอเมือง จังหวัดอุดรธานี

ก. ยุทธศาสตร์จังหวัดที่ ๕ การจัดการทรัพยากรธรรมชาติและสิ่งแวดล้อมเพื่อใช้ประโยชน์อย่างยั่งยืน

ข. ยุทธศาสตร์การพัฒนาขององค์กรปกครองส่วนท้องถิ่นในเขตจังหวัดที่ ๒ ด้านทรัพยากรธรรมชาติ

๔. ยุทธศาสตร์ด้านการเพิ่มรายได้

- แผนงานการเกษตร / แผนงานพาณิชย์

ที่	โครงการ	วัตถุประสงค์	เป้าหมาย (ผลผลิตของ โครงการ)	งบประมาณและที่ผ่านมา				ตัวชี้วัด ( KPI )	ผลที่คาดว่าจะได้รับ	หน่วยงาน รับผิดชอบ
				๒๕๖๑ (บาท)	๒๕๖๒ (บาท)	๒๕๖๓ (บาท)	๒๕๖๔ (บาท)			
๔	ค่าจ้างเหมาสำรวจ ความพึงพอใจของ ประชาชน / จัดเก็บ ข้อมูล/ ด้าน การเกษตร /สำรวจ ความเสียหายกรณีเกิด ภัยพิบัติต่าง ๆ/จับ พิกัดพื้นที่การ/บันทึก ข้อมูลเกษตร	-เพื่อสำรวจความพึง พอใจในการ ดำเนินงานของ อบต. -เพื่อเป็นข้อมูลด้าน การเกษตรที่เป็น ปัจจุบัน	หมู่ที่ ๑ - ๑๒	๑๐,๐๐๐.-	๑๐,๐๐๐.-	๑๐,๐๐๐.-	๑๐,๐๐๐.-	ได้ทราบถึงการ ดำเนินงานของ อบต.	ได้ทราบถึงการ ดำเนินงานของ อบต.	สำนักงาน ปลัด
๕	ค่าจ้างแรงงาน / จ้าง เหมาคนงานดูแล ประปาหมู่บ้าน / ตำบล	เพื่อให้ประชาชนมี รายได้เพิ่มขึ้น	หมู่ที่ ๑ - ๑๒	๖๐๐,๐๐๐.-	๖๐๐,๐๐๐.-	๖๐๐,๐๐๐.-	๖๐๐,๐๐๐.-	ประชาชนมีได้ รายได้เพิ่มขึ้น	ประชาชนมีรายได้ เพิ่มขึ้น	กองคลัง

## ๒. บัญชีโครงการพัฒนาท้องถิ่น

รายละเอียดโครงการพัฒนา  
แผนพัฒนาท้องถิ่นสี่ปี ( พ.ศ. ๒๕๖๑ - ๒๕๖๔ )  
สำหรับองค์กรปกครองส่วนท้องถิ่นดำเนินการเอง  
องค์การบริหารส่วนตำบลนาแกว้าง อำเภอมือง จังหวัดอุดรธานี

- ก. ยุทธศาสตร์จังหวัดที่ ๕ การจัดการทรัพยากรธรรมชาติและสิ่งแวดล้อมเพื่อใช้ประโยชน์อย่างยั่งยืน
- ข. ยุทธศาสตร์การพัฒนาขององค์กรปกครองส่วนท้องถิ่นในเขตจังหวัดที่ ๒ ด้านทรัพยากรธรรมชาติ
๔. ยุทธศาสตร์ด้านการเพิ่มรายได้
- แผนงานบริหารทั่วไป / แผนงานพาณิชย์ / แผนงานการเกษตร

ที่	โครงการ	วัตถุประสงค์	เป้าหมาย (ผลผลิตของ โครงการ)	งบประมาณและที่ผ่านมา				ตัวชี้วัด ( KPI )	ผลที่คาดว่าจะได้รับ	หน่วยงาน รับผิดชอบ
				๒๕๖๑ (บาท)	๒๕๖๒ (บาท)	๒๕๖๓ (บาท)	๒๕๖๔ (บาท)			
๖	ค่าจ้างแรงงาน / จ้าง เหมาคนงานจัดเก็บ เงินค่ากำจัดขยะมูล ฝอยและสิ่งปฏิกูล	เพื่อให้ประชาชนมี รายได้เพิ่มขึ้น	หมู่ที่ ๑ - ๑๒	๑๐๐,๐๐๐.-	๑๐๐,๐๐๐.-	๑๐๐,๐๐๐.-	๑๐๐,๐๐๐.-	ประชาชนมีได้ รายได้เพิ่มขึ้น	ประชาชนมีรายได้ เพิ่มขึ้น	กองคลัง
๗	ค่าจ้างแรงงาน / จ้าง เหมาแรงงานฉีดพ่น หมอกควัน/น้ำยา ป้องกันโรคระบาด	เพื่อป้องกันการ ระบาดของโรค	หมู่ที่ ๑ - ๑๒	๓๐,๐๐๐.-	๓๐,๐๐๐.-	๓๐,๐๐๐.-	๓๐,๐๐๐.-	ไม่มีการระบาดของ โรคต่าง ๆ	ไม่มีการระบาดของ โรคต่าง ๆ	สำนักงาน ปลัด
๘	โครงการ/กิจกรรม/ อบรม ขยายหมู่บ้าน เศรษฐกิจพอเพียง ต้นแบบ	เพื่อส่งเสริมให้ ประชาชนใช้ชีวิต แบบพอเพียง	หมู่ที่ ๑ - ๑๒	๕๐,๐๐๐.-	๕๐,๐๐๐.-	๕๐,๐๐๐.-	๕๐,๐๐๐.-	ประชาชนใช้ชีวิต แบบพอเพียง	ประชาชนใช้ชีวิต แบบพอเพียง	สำนักงาน ปลัด

## ๒. บัญชีโครงการพัฒนาท้องถิ่น

รายละเอียดโครงการพัฒนา  
แผนพัฒนาท้องถิ่นสี่ปี ( พ.ศ. ๒๕๖๑ - ๒๕๖๔ )  
สำหรับองค์กรปกครองส่วนท้องถิ่นดำเนินการเอง  
องค์การบริหารส่วนตำบลนาคว่าง อำเภอมือง จังหวัดอุดรธานี

- ก. ยุทธศาสตร์จังหวัดที่ ๕ การจัดการทรัพยากรธรรมชาติและสิ่งแวดล้อมเพื่อใช้ประโยชน์อย่างยั่งยืน
- ข. ยุทธศาสตร์การพัฒนาขององค์กรปกครองส่วนท้องถิ่นในเขตจังหวัดที่ ๒ ด้านทรัพยากรธรรมชาติ
๔. ยุทธศาสตร์ด้านการเพิ่มรายได้
- แผนงานบริหารทั่วไป / แผนงานสังคมสงเคราะห์

ที่	โครงการ	วัตถุประสงค์	เป้าหมาย (ผลผลิตของ โครงการ)	งบประมาณและที่ผ่านมา				ตัวชี้วัด ( KPI )	ผลที่คาดว่าจะได้รับ	หน่วยงาน รับผิดชอบ
				๒๕๖๑ (บาท)	๒๕๖๒ (บาท)	๒๕๖๓ (บาท)	๒๕๖๔ (บาท)			
๑	โครงการปรับปรุง ตลาดชุมชน / หมู่บ้าน	เพื่อส่งเสริมการ จำหน่ายสินค้า ภายในหมู่บ้าน	ประชาชน ทั่วไป	๑๐๐,๐๐๐.-	๑๐๐,๐๐๐.-	๑๐๐,๐๐๐.-	๑๐๐,๐๐๐.-	มีตลาดทุกหมู่บ้าน	มีตลาดเพื่อ จำหน่ายสินค้า ภายในหมู่บ้าน/ ตำบล	สำนักงาน ปลัด
๒	โครงการส่งเสริม ผลิตภัณฑ์สินค้าหนึ่ง ตำบลหนึ่งผลิตภัณฑ์	เพื่อส่งเสริมอาชีพ และเพิ่มรายได้ให้กับ ประชาชน	ประชาชน ทั่วไป	๑๐๐,๐๐๐.-	๑๐๐,๐๐๐.-	๑๐๐,๐๐๐.-	๑๐๐,๐๐๐.-	ประชาชนมีรายได้ เพิ่มขึ้น	ประชาชนมีรายได้ เพิ่มขึ้น	สำนักงาน ปลัด

## ๒. บัญชีโครงการพัฒนาท้องถิ่น

รายละเอียดโครงการพัฒนา  
แผนพัฒนาท้องถิ่นสี่ปี ( พ.ศ. ๒๕๖๑ - ๒๕๖๔ )  
สำหรับองค์กรปกครองส่วนท้องถิ่นดำเนินการเอง  
องค์การบริหารส่วนตำบลนาแกว้าง อำเภอเมือง จังหวัดอุดรธานี

- ก. ยุทธศาสตร์จังหวัดที่ ๑ การสร้างความเข้มแข็งในสังคมเพื่อรองรับการเปลี่ยนแปลงทางวัฒนธรรมและเทคโนโลยี
- ข. ยุทธศาสตร์การพัฒนาขององค์กรปกครองส่วนท้องถิ่นในเขตจังหวัดที่ ๔ ด้านการจัดการศึกษา และการเสริมสร้างความเข้มแข็งของสังคมและคุณภาพชีวิตที่ดีของประชาชน
๕. ยุทธศาสตร์ด้านพัฒนาชุมชนเข้มแข็ง
- แผนงานสังคมสงเคราะห์

ที่	โครงการ	วัตถุประสงค์	เป้าหมาย (ผลผลิตของ โครงการ)	งบประมาณและที่ผ่านมา				ตัวชี้วัด ( KPI )	ผลที่คาดว่าจะ ได้รับ	หน่วยงาน รับผิดชอบ
				๒๕๖๑ (บาท)	๒๕๖๒ (บาท)	๒๕๖๓ (บาท)	๒๕๖๔ (บาท)			
๑	โครงการ / กิจกรรม การจ่ายเบี้ยยังชีพ ให้ผู้สูงอายุ	เพื่อช่วยเหลือ ผู้สูงอายุให้มีรายได้ ในการดำรงชีพ / แบ่งเบาภาระลูก หลาน	หมู่ที่ ๑ - ๑๒	๗,๐๐๐,๐๐๐.-	๗,๐๐๐,๐๐๐.-	๗,๐๐๐,๐๐๐.-	๗,๐๐๐,๐๐๐.-	ผู้สูงอายุมีรายได้ ในการดำรงชีพ / แบ่งเบาภาระลูก หลาน	ผู้สูงอายุมีรายได้ ในการดำรงชีพ / แบ่งเบาภาระลูก หลาน	กอง สวัสดิการ สังคม
๒	โครงการ / กิจกรรม การจ่ายเบี้ยยังชีพผู้ พิการ	เพื่อช่วยเหลือผู้ พิการให้มีรายได้ใน การดำรงชีพ / แบ่ง เบาภาระลูก หลาน	หมู่ที่ ๑ - ๑๒	๑,๕๐๐,๐๐๐.-	๑,๕๐๐,๐๐๐.-	๑,๕๐๐,๐๐๐.-	๑,๕๐๐,๐๐๐.-	ผู้พิการมีรายได้ ในการดำรงชีพ / แบ่งเบาภาระลูก หลาน	ผู้พิการมีรายได้ใน การดำรงชีพ / แบ่งเบาภาระลูก หลาน	กอง สวัสดิการ สังคม

## ๒. บัญชีโครงการพัฒนาท้องถิ่น

รายละเอียดโครงการพัฒนา  
แผนพัฒนาท้องถิ่นสี่ปี ( พ.ศ. ๒๕๖๑ - ๒๕๖๔ )  
สำหรับองค์กรปกครองส่วนท้องถิ่นดำเนินการเอง  
องค์การบริหารส่วนตำบลนาแกว้าง อำเภอเมือง จังหวัดอุดรธานี

- ก. ยุทธศาสตร์จังหวัดที่ ๑ การสร้างความเข้มแข็งในสังคมเพื่อรองรับการเปลี่ยนแปลงทางวัฒนธรรมและเทคโนโลยี
- ข. ยุทธศาสตร์การพัฒนาขององค์กรปกครองส่วนท้องถิ่นในเขตจังหวัดที่ ๔ ด้านการจัดการศึกษา และการเสริมสร้างความเข้มแข็งของสังคมและคุณภาพชีวิตที่ดีของประชาชน
๕. ยุทธศาสตร์ด้านพัฒนาชุมชนเข้มแข็ง
- แผนงานสังคมสงเคราะห์

ที่	โครงการ	วัตถุประสงค์	เป้าหมาย (ผลผลิตของ โครงการ)	งบประมาณและที่ผ่านมา				ตัวชี้วัด ( KPI )	ผลที่คาดว่าจะได้รับ	หน่วยงาน รับผิดชอบ
				๒๕๖๑ (บาท)	๒๕๖๒ (บาท)	๒๕๖๓ (บาท)	๒๕๖๔ (บาท)			
๓	โครงการ / กิจกรรม การจ่ายเบี้ยยังชีพผู้ ติดเชื้อเอชไอวี	เพื่อช่วยเหลือผู้ติด เชื้อเอชไอวีให้มีรายได้ ในการดำรงชีพ / แบ่งเบาภาระลูก หลาน	หมู่ที่ ๑ - ๑๒	๑๐๐,๐๐๐.-	๑๐๐,๐๐๐.-	๑๐๐,๐๐๐.-	๑๐๐,๐๐๐.-	ผู้ติดเชื้อเอชไอวี รายได้ในการดำรง ชีพ / แบ่งเบา ภาระลูก หลาน	ผู้ติดเชื้อเอชไอวี รายได้ในการดำรง ชีพ / แบ่งเบาภาระ ลูก หลาน	กอง สวัสดิการ สังคม
๔	โครงการจัดซื้อ / จัดหา / แวนสายตา ให้กับผู้มีปัญหาด้าน สายตา/ส่งเสริม/ สนับสนุนการอ่าน	เพื่อช่วยเหลือผู้มี ปัญหาด้านสายตา	หมู่ที่ ๑ - ๑๒	๑๐๐,๐๐๐.-	๑๐๐,๐๐๐.-	๑๐๐,๐๐๐.-	๑๐๐,๐๐๐.-	ผู้มีปัญหาด้าน สายตาได้รับการ ช่วยเหลือในด้าน แว่นสายตา	ผู้มีปัญหาด้าน สายตาได้รับการ ช่วยเหลือในด้าน แว่นสายตา	กอง สวัสดิการ สังคม

## ๒. บัญชีโครงการพัฒนาท้องถิ่น

รายละเอียดโครงการพัฒนา  
แผนพัฒนาท้องถิ่นสี่ปี ( พ.ศ. ๒๕๖๑ - ๒๕๖๔ )  
สำหรับองค์กรปกครองส่วนท้องถิ่นดำเนินการเอง

องค์การบริหารส่วนตำบลนาคว่าง อำเภอเมือง จังหวัดอุดรธานี

- ก. ยุทธศาสตร์จังหวัดที่ ๑ การสร้างความเข้มแข็งในสังคมเพื่อรองรับการเปลี่ยนแปลงทางวัฒนธรรมและเทคโนโลยี
- ข. ยุทธศาสตร์การพัฒนาขององค์กรปกครองส่วนท้องถิ่นในเขตจังหวัดที่ ๔ ด้านการจัดการศึกษา และการเสริมสร้างความเข้มแข็งของสังคมและคุณภาพชีวิตที่ดีของประชาชน
๕. ยุทธศาสตร์ด้านพัฒนาชุมชนเข้มแข็ง
- แผนงานสังคมสงเคราะห์

ที่	โครงการ	วัตถุประสงค์	เป้าหมาย (ผลผลิตของ โครงการ)	งบประมาณและที่ผ่านมา				ตัวชี้วัด ( KPI )	ผลที่คาดว่าจะได้รับ	หน่วยงาน รับผิดชอบ
				๒๕๖๑ (บาท)	๒๕๖๒ (บาท)	๒๕๖๓ (บาท)	๒๕๖๔ (บาท)			
๕	โครงการ / กิจกรรม / อบรม / ส่งเสริม / สนับสนุน / อุดหนุน การพัฒนาคุณภาพชีวิตของผู้สูงอายุ ผู้พิการ หรือ ผู้ด้อยโอกาส	เพื่อพัฒนาคุณภาพชีวิตให้กับผู้สูงอายุ ผู้พิการ หรือ ผู้ด้อยโอกาส	หมู่ที่ ๑ - ๑๒	๕๐,๐๐๐.-	๕๐,๐๐๐.-	๕๐,๐๐๐.-	๕๐,๐๐๐.-	ผู้สูงอายุ ผู้พิการ หรือผู้ด้อยโอกาส ได้รับการพัฒนาคุณภาพชีวิตให้ดีขึ้น	ผู้สูงอายุ ผู้พิการ หรือผู้ด้อยโอกาส ได้รับการพัฒนาคุณภาพชีวิตให้ดีขึ้น	กองสวัสดิการสังคม
๖	โครงการ จัดซื้อ / จัดหา วัสดุ / อุปกรณ์ ให้กับคนพิการ / ผู้ด้อยโอกาส / บุคคลที่ช่วยเหลือตนเองไม่ได้	เพื่อช่วยเหลือผู้พิการ ผู้ด้อยโอกาส หรือ บุคคลที่ช่วยเหลือตนเองไม่ได้	หมู่ที่ ๑ - ๑๒	๑๐๐,๐๐๐.-	๑๐๐,๐๐๐.-	๑๐๐,๐๐๐.-	๑๐๐,๐๐๐.-	ผู้ด้อยโอกาสหรือผู้ด้อยโอกาสช่วยเหลือตนเองได้	ผู้ด้อยโอกาสหรือผู้ด้อยโอกาสช่วยเหลือตนเองได้	กองสวัสดิการสังคม

## ๒. บัญชีโครงการพัฒนาท้องถิ่น

รายละเอียดโครงการพัฒนา  
แผนพัฒนาท้องถิ่นสี่ปี ( พ.ศ. ๒๕๖๑ - ๒๕๖๔ )  
สำหรับองค์กรปกครองส่วนท้องถิ่นดำเนินการเอง

องค์การบริหารส่วนตำบลนาคว่าง อำเภอเมือง จังหวัดอุดรธานี

- ก. ยุทธศาสตร์จังหวัดที่ ๑ การสร้างความเข้มแข็งในสังคมเพื่อรองรับการเปลี่ยนแปลงทางวัฒนธรรมและเทคโนโลยี
- ข. ยุทธศาสตร์การพัฒนาขององค์กรปกครองส่วนท้องถิ่นในเขตจังหวัดที่ ๔ ด้านการจัดการศึกษา และการเสริมสร้างความเข้มแข็งของสังคมและคุณภาพชีวิตที่ดีของประชาชน
๕. ยุทธศาสตร์ด้านพัฒนาชุมชนเข้มแข็ง  
- แผนงานสังคมสงเคราะห์ / บริหารทั่วไป

ที่	โครงการ	วัตถุประสงค์	เป้าหมาย (ผลผลิตของ โครงการ)	งบประมาณและที่ผ่านมา				ตัวชี้วัด ( KPI )	ผลที่คาดว่าจะได้รับ	หน่วยงาน รับผิดชอบ
				๒๕๖๑ (บาท)	๒๕๖๒ (บาท)	๒๕๖๓ (บาท)	๒๕๖๔ (บาท)			
๗	โครงการจัดซื้อ / จัดหาวัสดุกันหนาว	เพื่อช่วยเหลือ บรรเทาความ เดือดร้อนของ ประชาชนจาก อากาศที่หนาวเย็น	หมู่ที่ ๑ - ๑๒	๑๐๐,๐๐๐.-	๑๐๐,๐๐๐.-	๑๐๐,๐๐๐.-	๑๐๐,๐๐๐.-	ประชาชนได้รับการ ช่วยเหลือบรรเทา ความเดือดร้อนจาก อากาศที่หนาวเย็น	ประชาชนได้รับการ ช่วยเหลือบรรเทา ความเดือดร้อนจาก อากาศที่หนาวเย็น	กอง สวัสดิการ สังคม
๘	โครงการ / กิจกรรม / อบรม / ส่งเสริม / สนับสนุน / อุดหนุน งานด้านอาชญากรรม โรคเอดส์ การละเมิด สิทธิเด็กและสตรี ปัญหา ทางสังคม หรือด้านอื่น ๆ	เพื่อป้องกัน / ช่วยเหลือ ผู้ประสบ ปัญหาอาชญากรรม โรคเอดส์ การละเมิด สิทธิเด็กและสตรี หรือปัญหาทางด้าน สังคม และอื่น ๆ	หมู่ที่ ๑ - ๑๒	๕๐,๐๐๐.-	๕๐,๐๐๐.-	๕๐,๐๐๐.-	๕๐,๐๐๐.-	ประชาชนได้มีความรู้ / รู้จักป้องกัน / ได้รับความช่วยเหลือ จากปัญหา อาชญากรรม โรค เอดส์ การละเมิดสิทธิ เด็กและสตรี หรือ ปัญหาทางด้านสังคม หรือด้านอื่น ๆ	ประชาชนได้มีความรู้ / รู้จักป้องกัน / ได้รับ ความช่วยเหลือ จาก ปัญหาอาชญากรรม โรคเอดส์ การละเมิด สิทธิเด็กและสตรี หรือ ปัญหาทางด้านสังคม หรือด้านอื่น ๆ	กอง สวัสดิการ สังคม

## ๒. บัญชีโครงการพัฒนาท้องถิ่น

แบบ ผ. ๐๑

รายละเอียดโครงการพัฒนา  
แผนพัฒนาท้องถิ่นสี่ปี ( พ.ศ. ๒๕๖๑ - ๒๕๖๔ )  
สำหรับองค์กรปกครองส่วนท้องถิ่นดำเนินการเอง  
องค์การบริหารส่วนตำบลนาแกว้าง อำเภอเมือง จังหวัดอุดรธานี

- ก. ยุทธศาสตร์จังหวัดที่ ๑ การสร้างความเข้มแข็งในสังคมเพื่อรองรับการเปลี่ยนแปลงทางวัฒนธรรมและเทคโนโลยี
- ข. ยุทธศาสตร์การพัฒนาขององค์กรปกครองส่วนท้องถิ่นในเขตจังหวัดที่ ๔ ด้านการจัดการศึกษา และการเสริมสร้างความเข้มแข็งของสังคมและคุณภาพชีวิตที่ดีของประชาชน
๖. ยุทธศาสตร์ด้านสาธารณสุขโรค
- แผนงานเคหะและชุมชน

ที่	โครงการ	วัตถุประสงค์	เป้าหมาย (ผลผลิตของ โครงการ)	งบประมาณและที่ผ่านมา				ตัวชี้วัด ( KPI )	ผลที่คาดว่าจะ ได้รับ	หน่วยงาน รับผิดชอบ
				๒๕๖๑ (บาท)	๒๕๖๒ (บาท)	๒๕๖๓ (บาท)	๒๕๖๔ (บาท)			
๑	ก่อสร้าง / ซ่อมแซม / ปรับปรุงถนน คสล. บ้านนาแกว้าง หมู่ ๑ ๑.๑ เส้นรอบศาลากลางบ้าน แม่จันท้าวบุปผา	เพื่อให้ประชาชนสัญจรไปมาได้ สะดวกและปลอดภัย	บ้านนาแกว้าง หมู่ที่ ๑ ระยะทางประมาณ ๔๐ เมตร	๑๐๐,๐๐๐.-	๑๐๐,๐๐๐.-	๑๐๐,๐๐๐.-	๑๐๐,๐๐๐.-	มีถนน คสล. เพิ่มขึ้น	ประชาชนสัญจรไปมาได้สะดวกและปลอดภัย	กองช่าง
	๑.๒ เส้นจากเนินบ่อทองไปนา นายนิศย์	เพื่อให้ประชาชนสัญจรไปมาได้ สะดวกและปลอดภัย	บ้านนาแกว้าง หมู่ที่ ๑	๓๐๐,๐๐๐.-	๓๐๐,๐๐๐.-	๓๐๐,๐๐๐.-	๓๐๐,๐๐๐.-	มีถนน คสล. เพิ่มขึ้น	ประชาชนสัญจรไปมาได้สะดวกและปลอดภัย	กองช่าง



## ๒. บัญชีโครงการพัฒนาท้องถิ่น

รายละเอียดโครงการพัฒนา  
แผนพัฒนาท้องถิ่นสี่ปี ( พ.ศ. ๒๕๖๑ - ๒๕๖๔ )  
สำหรับองค์กรปกครองส่วนท้องถิ่นดำเนินการเอง

## องค์การบริหารส่วนตำบลนาแกว้าง อำเภอเมือง จังหวัดอุดรธานี

- ก. ยุทธศาสตร์จังหวัดที่ ๑ การสร้างความเข้มแข็งในสังคมเพื่อรองรับการเปลี่ยนแปลงทางวัฒนธรรมและเทคโนโลยี
- ข. ยุทธศาสตร์การพัฒนาขององค์กรปกครองส่วนท้องถิ่นในเขตจังหวัดที่ ๔ ด้านการจัดการศึกษา และการเสริมสร้างความเข้มแข็งของสังคมและคุณภาพชีวิตที่ดีของประชาชน
๖. ยุทธศาสตร์ด้านสาธารณสุขปโภค
- แผนงานเคหะและชุมชน

ที่	โครงการ	วัตถุประสงค์	เป้าหมาย (ผลผลิตของ โครงการ)	งบประมาณและที่ผ่านมา				ตัวชี้วัด ( KPI )	ผลที่คาดว่าจะ ได้รับ	หน่วยงาน รับผิดชอบ
				๒๕๖๑ (บาท)	๒๕๖๒ (บาท)	๒๕๖๓ (บาท)	๒๕๖๔ (บาท)			
๑.๓	เส้นซอยข้าง บ้าน นางต่วน ดำนิล	เพื่อให้ประชาชน สัญจรไปมาได้ สะดวกและปลอดภัย	บ้านนาแกว้าง หมู่ ที่ ๑	๑๐๐,๐๐๐.-	๑๐๐,๐๐๐.-	๑๐๐,๐๐๐.-	๑๐๐,๐๐๐.-	มีถนน คสล. เพิ่มขึ้น	ประชาชนสัญจรไป มาได้สะดวกและ ปลอดภัย	กองช่าง
๑.๔	เส้นจากบ้าน นาแกว้างไปนา นาง หนา	เพื่อให้ประชาชน สัญจรไปมาได้ สะดวกและปลอดภัย	บ้านนาแกว้าง หมู่ ที่ ๑ ระยะทาง ประมาณ ๒๐๐ เมตร	๒๐๐,๐๐๐.-	๒๐๐,๐๐๐.-	๒๐๐,๐๐๐.-	๒๐๐,๐๐๐.-	มีถนน คสล. เพิ่มขึ้น	ประชาชนสัญจรไป มาได้สะดวกและ ปลอดภัย	กองช่าง
๑.๕	เส้นหน้าบ้าน นางเพ็ญ เห่งาศรี ไปบ้านนางไพล	เพื่อให้ประชาชน สัญจรไปมาได้ สะดวกและปลอดภัย	บ้านนาแกว้าง หมู่ ที่ ๑ ระยะทาง ประมาณ ๒๐๐ เมตร	๒๐๐,๐๐๐.-	๒๐๐,๐๐๐.-	๒๐๐,๐๐๐.-	๒๐๐,๐๐๐.-	มีถนน คสล. เพิ่มขึ้น	ประชาชนสัญจรไป มาได้สะดวกและ ปลอดภัย	กองช่าง

## ๒. บัญชีโครงการพัฒนาท้องถิ่น

แบบ ผ.๐๑

รายละเอียดโครงการพัฒนา  
แผนพัฒนาท้องถิ่นสี่ปี ( พ.ศ. ๒๕๖๑ - ๒๕๖๔ )  
สำหรับองค์กรปกครองส่วนท้องถิ่นดำเนินการเอง  
องค์การบริหารส่วนตำบลนาแกว้าง อำเภอเมือง จังหวัดอุดรธานี

- ก. ยุทธศาสตร์จังหวัดที่ ๑ การสร้างความเข้มแข็งในสังคมเพื่อรองรับการเปลี่ยนแปลงทางวัฒนธรรมและเทคโนโลยี
- ข. ยุทธศาสตร์การพัฒนาขององค์กรปกครองส่วนท้องถิ่นในเขตจังหวัดที่ ๔ ด้านการจัดการศึกษา และการเสริมสร้างความเข้มแข็งของสังคมและคุณภาพชีวิตที่ดีของประชาชน
๖. ยุทธศาสตร์ด้านสาธารณสุขโรค
- แผนงานเคหะและชุมชน

ที่	โครงการ	วัตถุประสงค์	เป้าหมาย (ผลผลิตของ โครงการ)	งบประมาณและที่ผ่านมา				ตัวชี้วัด ( KPI )	ผลที่คาดว่าจะ ได้รับ	หน่วยงาน รับผิดชอบ
				๒๕๖๑ (บาท)	๒๕๖๒ (บาท)	๒๕๖๓ (บาท)	๒๕๖๔ (บาท)			
	๑.๖ เส้นจากสะพาน หน้าโรงพยาบาล ส่งเสริมสุขภาพ ตำบลนาแกว้างไป ตามลำห้วยเซียม	เพื่อให้ประชาชน สัญจรไปมาได้ สะดวกและปลอดภัย	บ้านนาแกว้าง หมู่ที่ ๑ ระยะทาง ประมาณ ๕๐๐ เมตร	๕๐๐,๐๐๐.-	๕๐๐,๐๐๐.-	๕๐๐,๐๐๐.-	๕๐๐,๐๐๐.-	๕๐๐,๐๐๐.-	ประชาชนสัญจรไป มาได้สะดวกและ ปลอดภัย	กองช่าง
	๑.๗ เส้นหน้าบ้าน ส.อ. อำนาจ ประดับ ศรี ไปบัวผักแว่น	เพื่อให้ประชาชน สัญจรไปมาได้ สะดวกและปลอดภัย	บ้านนาแกว้าง หมู่ที่ ๑ ระยะทาง ประมาณ ๙๐๐ เมตร	๙๐๐,๐๐๐.-	๙๐๐,๐๐๐.-	๙๐๐,๐๐๐.-	๙๐๐,๐๐๐.-	๙๐๐,๐๐๐.-	ประชาชนสัญจรไป มาได้สะดวกและ ปลอดภัย	กองช่าง

## ๒. บัญชีโครงการพัฒนาท้องถิ่น

รายละเอียดโครงการพัฒนา  
แผนพัฒนาท้องถิ่นสี่ปี ( พ.ศ. ๒๕๖๑ - ๒๕๖๔ )  
สำหรับองค์กรปกครองส่วนท้องถิ่นดำเนินการเอง  
องค์การบริหารส่วนตำบลนาแกว้าง อำเภอเมือง จังหวัดอุดรธานี

- ก. ยุทธศาสตร์จังหวัดที่ ๑ การสร้างความเข้มแข็งในสังคมเพื่อรองรับการเปลี่ยนแปลงทางวัฒนธรรมและเทคโนโลยี
- ข. ยุทธศาสตร์การพัฒนาขององค์กรปกครองส่วนท้องถิ่นในเขตจังหวัดที่ ๔ ด้านการจัดการศึกษา และการเสริมสร้างความเข้มแข็งของสังคมและคุณภาพชีวิตที่ดีของประชาชน
๖. ยุทธศาสตร์ด้านสาธารณสุข
- แผนงานเคหะและชุมชน

ที่	โครงการ	วัตถุประสงค์	เป้าหมาย (ผลผลิตของ โครงการ)	งบประมาณและที่ผ่านมา				ตัวชี้วัด ( KPI )	ผลที่คาดว่าจะ ได้รับ	หน่วยงาน รับผิดชอบ
				๒๕๖๑ (บาท)	๒๕๖๒ (บาท)	๒๕๖๓ (บาท)	๒๕๖๔ (บาท)			
	๑.๘ เส้นนา นาย สิทธิพล ศรีเหล่า น้อย ไปนา นางอุทัย ทวยแก้ว	เพื่อให้ประชาชน สัญจรไปมาได้ สะดวกและปลอดภัย	บ้านนาแกว้าง หมู่ที่ ๑ ระยะทาง ประมาณ ๔๐๐ เมตร	๔๐๐,๐๐๐.-	๔๐๐,๐๐๐.-	๔๐๐,๐๐๐.-	๔๐๐,๐๐๐.-	มีถนน คสล. เพิ่มขึ้น	ประชาชนสัญจรไป มาได้สะดวกและ ปลอดภัย	กองช่าง
	๑.๙ เส้นตรงข้ามส ตังค์คาร์แคร์ ไปบ้าน ผก	เพื่อให้ประชาชน สัญจรไปมาได้ สะดวกและปลอดภัย	บ้านนาแกว้าง หมู่ที่ ๑ ระยะทาง ประมาณ ๕๐๐ เมตร	๕๐๐,๐๐๐.-	๕๐๐,๐๐๐.-	๕๐๐,๐๐๐.-	๕๐๐,๐๐๐.-	มีถนน คสล. เพิ่มขึ้น	ประชาชนสัญจรไป มาได้สะดวกและ ปลอดภัย	กองช่าง

## ๒. บัญชีโครงการพัฒนาท้องถิ่น

แบบ ผ. ๐๑

รายละเอียดโครงการพัฒนา  
แผนพัฒนาท้องถิ่นสี่ปี ( พ.ศ. ๒๕๖๑ - ๒๕๖๔ )  
สำหรับองค์กรปกครองส่วนท้องถิ่นดำเนินการเอง  
องค์การบริหารส่วนตำบลนาแกว้าง อำเภอเมือง จังหวัดอุดรธานี

- ก. ยุทธศาสตร์จังหวัดที่ ๑ การสร้างความเข้มแข็งในสังคมเพื่อรองรับการเปลี่ยนแปลงทางวัฒนธรรมและเทคโนโลยี
- ข. ยุทธศาสตร์การพัฒนาขององค์กรปกครองส่วนท้องถิ่นในเขตจังหวัดที่ ๔ ด้านการจัดการศึกษา และการเสริมสร้างความเข้มแข็งของสังคมและคุณภาพชีวิตที่ดีของประชาชน
๖. ยุทธศาสตร์ด้านสาธารณสุขโรค
- แผนงานเคหะและชุมชน

ที่	โครงการ	วัตถุประสงค์	เป้าหมาย (ผลผลิตของ โครงการ)	งบประมาณและที่ผ่านมา				ตัวชี้วัด ( KPI )	ผลที่คาดว่าจะ ได้รับ	หน่วยงาน รับผิดชอบ
				๒๕๖๑ (บาท)	๒๕๖๒ (บาท)	๒๕๖๓ (บาท)	๒๕๖๔ (บาท)			
	๑.๑๐ เส้นจากบ้าน นาแกว้างไปป่าช้า บ้านนาแกว้าง	เพื่อให้ประชาชน สัญจรไปมาได้ สะดวกและปลอดภัย	บ้านนาแกว้าง หมู่ที่ ๑ ระยะทาง ประมาณ ๔๐๐ เมตร	๔๐๐,๐๐๐.-	๔๐๐,๐๐๐.-	๔๐๐,๐๐๐.-	๔๐๐,๐๐๐.-	มีถนน คสล. เพิ่มขึ้น	ประชาชนสัญจรไป มาได้สะดวกและ ปลอดภัย	กองช่าง
	๑.๑๑ เส้นจากนา นางมนทา ไปบ้าน ดอนแสบบง	เพื่อให้ประชาชน สัญจรไปมาได้ สะดวกและปลอดภัย	บ้านนาแกว้าง หมู่ที่ ๑ ระยะทาง ประมาณ ๕๐๐ เมตร	๕๐๐,๐๐๐.-	๕๐๐,๐๐๐.-	๕๐๐,๐๐๐.-	๕๐๐,๐๐๐.-	มีถนน คสล. เพิ่มขึ้น	ประชาชนสัญจรไป มาได้สะดวกและ ปลอดภัย	กองช่าง

## ๒. บัญชีโครงการพัฒนาท้องถิ่น

รายละเอียดโครงการพัฒนา  
แผนพัฒนาท้องถิ่นสี่ปี ( พ.ศ. ๒๕๖๑ - ๒๕๖๔ )  
สำหรับองค์กรปกครองส่วนท้องถิ่นดำเนินการเอง  
องค์การบริหารส่วนตำบลนาแกว้าง อำเภอเมือง จังหวัดอุดรธานี

- ก. ยุทธศาสตร์จังหวัดที่ ๑ การสร้างความเข้มแข็งในสังคมเพื่อรองรับการเปลี่ยนแปลงทางวัฒนธรรมและเทคโนโลยี
- ข. ยุทธศาสตร์การพัฒนาขององค์กรปกครองส่วนท้องถิ่นในเขตจังหวัดที่ ๔ ด้านการจัดการศึกษา และการเสริมสร้างความเข้มแข็งของสังคมและคุณภาพชีวิตที่ดีของประชาชน
๖. ยุทธศาสตร์ด้านสาธารณสุข
- แผนงานเคหะและชุมชน

ที่	โครงการ	วัตถุประสงค์	เป้าหมาย (ผลผลิตของ โครงการ)	งบประมาณและที่ผ่านมา				ตัวชี้วัด ( KPI )	ผลที่คาดว่าจะ ได้รับ	หน่วยงาน รับผิดชอบ
				๒๕๖๑ (บาท)	๒๕๖๒ (บาท)	๒๕๖๓ (บาท)	๒๕๖๔ (บาท)			
	๑.๑๒ ซ่อมแซม ถนน คสล. ภายใน หมู่บ้าน	เพื่อให้ประชาชน สัญจรไปมาได้ สะดวกและปลอดภัย	บ้านนาแกว้าง หมู่ที่ ๑	๑๐๐,๐๐๐.-	๑๐๐,๐๐๐.-	๑๐๐,๐๐๐.-	๑๐๐,๐๐๐.-	มีถนน คสล. เพิ่มขึ้น	ประชาชนสัญจรไป มาได้สะดวกและ ปลอดภัย	กองช่าง

## ๒. บัญชีโครงการพัฒนาท้องถิ่น

รายละเอียดโครงการพัฒนา  
แผนพัฒนาท้องถิ่นสี่ปี ( พ.ศ. ๒๕๖๑ - ๒๕๖๔ )  
สำหรับองค์กรปกครองส่วนท้องถิ่นดำเนินการเอง  
องค์การบริหารส่วนตำบลนาคว่าง อำเภอเมือง จังหวัดอุดรธานี

- ก. ยุทธศาสตร์จังหวัดที่ ๑ การสร้างความเข้มแข็งในสังคมเพื่อรองรับการเปลี่ยนแปลงทางวัฒนธรรมและเทคโนโลยี
- ข. ยุทธศาสตร์การพัฒนาขององค์กรปกครองส่วนท้องถิ่นในเขตจังหวัดที่ ๔ ด้านการจัดการศึกษา และการเสริมสร้างความเข้มแข็งของสังคมและคุณภาพชีวิตที่ดีของประชาชน
๖. ยุทธศาสตร์ด้านสาธารณสุขโรค
- แผนงานเคหะและชุมชน

ที่	โครงการ	วัตถุประสงค์	เป้าหมาย (ผลผลิตของ โครงการ)	งบประมาณและที่ผ่านมา				ตัวชี้วัด ( KPI )	ผลที่คาดว่าจะ ได้รับ	หน่วยงาน รับผิดชอบ
				๒๕๖๑ (บาท)	๒๕๖๒ (บาท)	๒๕๖๓ (บาท)	๒๕๖๔ (บาท)			
๒	บุกเบิก / ตัดถนน ใหม่ ถนนลูกรัง บ้าน นาคว่าง หมู่ที่ ๑ ๒.๑ เส้นข้างบ้าน ส.อ.สมเดช จันดี ไปเลิงบ่อนกเป่า	เพื่อให้ประชาชน สัญจรไปมาได้ สะดวกและปลอดภัย	บ้านนาคว่าง หมู่ที่ ๑ ระยะทาง ประมาณ ๑ กม.	๕๐๐,๐๐๐.-	๕๐๐,๐๐๐.-	๕๐๐,๐๐๐.-	๕๐๐,๐๐๐.-	มีถนนลูกรัง เพิ่มขึ้น	ประชาชนสัญจรไป มาได้สะดวกและ ปลอดภัย	กองช่าง
	๒.๒ เส้นหน้าบ้าน นางไศล ไปห้วยวัง ตุ้	เพื่อให้ประชาชน สัญจรไปมาได้ สะดวกและปลอดภัย	บ้านนาคว่าง หมู่ที่ ๑ ระยะทาง ประมาณ ๒๐๐ เมตร	๑๐๐,๐๐๐.-	๑๐๐,๐๐๐.-	๑๐๐,๐๐๐.-	๑๐๐,๐๐๐.-	มีถนนลูกรัง เพิ่มขึ้น	ประชาชนสัญจรไป มาได้สะดวกและ ปลอดภัย	กองช่าง

## ๒. บัญชีโครงการพัฒนาท้องถิ่น

แบบ ผ. ๐๑

รายละเอียดโครงการพัฒนา  
แผนพัฒนาท้องถิ่นสี่ปี ( พ.ศ. ๒๕๖๑ - ๒๕๖๔ )  
สำหรับองค์กรปกครองส่วนท้องถิ่นดำเนินการเอง  
องค์การบริหารส่วนตำบลนาแกว้าง อำเภอเมือง จังหวัดอุดรธานี

- ก. ยุทธศาสตร์จังหวัดที่ ๑ การสร้างความเข้มแข็งในสังคมเพื่อรองรับการเปลี่ยนแปลงทางวัฒนธรรมและเทคโนโลยี
- ข. ยุทธศาสตร์การพัฒนาขององค์กรปกครองส่วนท้องถิ่นในเขตจังหวัดที่ ๔ ด้านการจัดการศึกษา และการเสริมสร้างความเข้มแข็งของสังคมและคุณภาพชีวิตที่ดีของประชาชน
๖. ยุทธศาสตร์ด้านสาธารณสุข
- แผนงานเคหะและชุมชน

ที่	โครงการ	วัตถุประสงค์	เป้าหมาย (ผลผลิตของ โครงการ)	งบประมาณและที่ผ่านมา				ตัวชี้วัด ( KPI )	ผลที่คาดว่าจะ ได้รับ	หน่วยงาน รับผิดชอบ
				๒๕๖๑ (บาท)	๒๕๖๒ (บาท)	๒๕๖๓ (บาท)	๒๕๖๔ (บาท)			
	๒.๓ เส้นจากนา นางกว้าง ไปลำห้วย เซียม	เพื่อให้ประชาชน สัญจรไปมาได้สะดวก และปลอดภัย	บ้านนาแกว้าง หมู่ที่ ๑ ระยะทาง ประมาณ ๒๐๐ เมตร	๑๐๐,๐๐๐.-	๑๐๐,๐๐๐.-	๑๐๐,๐๐๐.-	๑๐๐,๐๐๐.-	มีถนนลูกรัง เพิ่มขึ้น	ประชาชนสัญจรไป มาได้สะดวกและ ปลอดภัย	กองช่าง
	๒.๔ เส้นจากบ้าน นาแกว้าง หมู่ที่ ๑ ไป บ้านดอนแสบง หมู่ ที่ ๑๑	เพื่อให้ประชาชน สัญจรไปมาได้ สะดวกและปลอดภัย	บ้านนาแกว้าง หมู่ที่ ๑	๑๐๐,๐๐๐.-	๑๐๐,๐๐๐.-	๑๐๐,๐๐๐.-	๑๐๐,๐๐๐.-	มีถนนลูกรัง เพิ่มขึ้น	ประชาชนสัญจรไป มาได้สะดวกและ ปลอดภัย	กองช่าง

## ๒. บัญชีโครงการพัฒนาท้องถิ่น

รายละเอียดโครงการพัฒนา  
แผนพัฒนาท้องถิ่นสี่ปี ( พ.ศ. ๒๕๖๑ - ๒๕๖๔ )  
สำหรับองค์กรปกครองส่วนท้องถิ่นดำเนินการเอง  
องค์การบริหารส่วนตำบลนาแกว้าง อำเภอเมือง จังหวัดอุดรธานี

- ก. ยุทธศาสตร์จังหวัดที่ ๑ การสร้างความเข้มแข็งในสังคมเพื่อรองรับการเปลี่ยนแปลงทางวัฒนธรรมและเทคโนโลยี
- ข. ยุทธศาสตร์การพัฒนาขององค์กรปกครองส่วนท้องถิ่นในเขตจังหวัดที่ ๔ ด้านการจัดการศึกษา และการเสริมสร้างความเข้มแข็งของสังคมและคุณภาพชีวิตที่ดีของประชาชน
๖. ยุทธศาสตร์ด้านสาธารณสุข
- แผนงานเคหะและชุมชน

ที่	โครงการ	วัตถุประสงค์	เป้าหมาย (ผลผลิตของ โครงการ)	งบประมาณและที่ผ่านมา				ตัวชี้วัด ( KPI )	ผลที่คาดว่าจะ ได้รับ	หน่วยงาน รับผิดชอบ
				๒๕๖๑ (บาท)	๒๕๖๒ (บาท)	๒๕๖๓ (บาท)	๒๕๖๔ (บาท)			
๓	ซ่อมแซม / ปรับปรุง ถนนลูกรัง บ้าน นาแกว้าง หมู่ที่ ๑ ๓.๑ เส้นจากสี่แยก บ้าน ส.อ.อำนาจ ระดับศรี ไปบัว ผักแว่น	เพื่อให้ประชาชน สัญจรไปมาได้ สะดวกและปลอดภัย	บ้านนาแกว้าง หมู่ที่ ๑	๑๐๐,๐๐๐.-	๑๐๐,๐๐๐.-	๑๐๐,๐๐๐.-	๑๐๐,๐๐๐.-	ถนนลูกรังไม่เป็น หลุมเป็นบ่อ	ประชาชนสัญจรไป มาได้สะดวกและ ปลอดภัย	กองช่าง
	๓.๒ เส้นนา นาย สิทธิพล ศรีเหล่า น้อย ไปนา นาง อุทัย	เพื่อให้ประชาชน สัญจรไปมาได้ สะดวกและปลอดภัย	บ้านนาแกว้าง หมู่ที่ ๑	๑๐๐,๐๐๐.-	๑๐๐,๐๐๐.-	๑๐๐,๐๐๐.-	๑๐๐,๐๐๐.-	ถนนลูกรังไม่เป็น หลุมเป็นบ่อ	ประชาชนสัญจรไป มาได้สะดวกและ ปลอดภัย	กองช่าง



## ๒. บัญชีโครงการพัฒนาท้องถิ่น

รายละเอียดโครงการพัฒนา  
แผนพัฒนาท้องถิ่นสี่ปี ( พ.ศ. ๒๕๖๑ - ๒๕๖๔ )  
สำหรับองค์กรปกครองส่วนท้องถิ่นดำเนินการเอง  
องค์การบริหารส่วนตำบลนากว้าง อำเภอเมือง จังหวัดอุดรธานี

- ก. ยุทธศาสตร์จังหวัดที่ ๑ การสร้างความเข้มแข็งในสังคมเพื่อรองรับการเปลี่ยนแปลงทางวัฒนธรรมและเทคโนโลยี
- ข. ยุทธศาสตร์การพัฒนาขององค์กรปกครองส่วนท้องถิ่นในเขตจังหวัดที่ ๔ ด้านการจัดการศึกษา และการเสริมสร้างความเข้มแข็งของสังคมและคุณภาพชีวิตที่ดีของประชาชน
๖. ยุทธศาสตร์ด้านสาธารณสุขโรค
- แผนงานเคหะและชุมชน

ที่	โครงการ	วัตถุประสงค์	เป้าหมาย (ผลผลิตของ โครงการ)	งบประมาณและที่ผ่านมา				ตัวชี้วัด ( KPI )	ผลที่คาดว่าจะ ได้รับ	หน่วยงาน รับผิดชอบ
				๒๕๖๑ (บาท)	๒๕๖๒ (บาท)	๒๕๖๓ (บาท)	๒๕๖๔ (บาท)			
	๓.๓ เส้นจากถนน นากว้าง-ทุ่งแร่ ไป นา นายนิตย์	เพื่อให้ประชาชน สัญจรไปมาได้ สะดวกและปลอดภัย	บ้านนากว้าง หมู่ที่ ๑	๑๐๐,๐๐๐.-	๑๐๐,๐๐๐.-	๑๐๐,๐๐๐.-	๑๐๐,๐๐๐.-	ถนนลูกรังไม่เป็น หลุมเป็นบ่อ	ประชาชนสัญจรไป มาได้สะดวกและ ปลอดภัย	กองช่าง
	๓.๔ เส้นจากนา นางมนทา บ้าน นากว้าง หมู่ที่ ๑ ไปบ้านดอนแสง หมู่ที่ ๑๑	เพื่อให้ประชาชน สัญจรไปมาได้ สะดวกและปลอดภัย	บ้านนากว้าง หมู่ที่ ๑	๑๐๐,๐๐๐.-	๑๐๐,๐๐๐.-	๑๐๐,๐๐๐.-	๑๐๐,๐๐๐.-	ถนนลูกรังไม่เป็น หลุมเป็นบ่อ	ประชาชนสัญจรไป มาได้สะดวกและ ปลอดภัย	กองช่าง
	๓.๕ เส้นจากบ้าน นากว้าง หมู่ที่ ๑ ไปบ้านดงสร้างควาย หมู่ที่ ๖	เพื่อให้ประชาชน สัญจรไปมาได้ สะดวกและปลอดภัย	บ้านนากว้าง หมู่ที่ ๑	๑๐๐,๐๐๐.-	๑๐๐,๐๐๐.-	๑๐๐,๐๐๐.-	๑๐๐,๐๐๐.-	ถนนลูกรังไม่เป็น หลุมเป็นบ่อ	ประชาชนสัญจรไป มาได้สะดวกและ ปลอดภัย	กองช่าง

## ๒. บัญชีโครงการพัฒนาท้องถิ่น

รายละเอียดโครงการพัฒนา  
แผนพัฒนาท้องถิ่นสี่ปี ( พ.ศ. ๒๕๖๑ - ๒๕๖๔ )

## สำหรับองค์กรปกครองส่วนท้องถิ่นดำเนินการเอง

## องค์การบริหารส่วนตำบลนาแกว้าง อำเภอเมือง จังหวัดอุดรธานี

- ก. ยุทธศาสตร์จังหวัดที่ ๑ การสร้างความเข้มแข็งในสังคมเพื่อรองรับการเปลี่ยนแปลงทางวัฒนธรรมและเทคโนโลยี
- ข. ยุทธศาสตร์การพัฒนาขององค์กรปกครองส่วนท้องถิ่นในเขตจังหวัดที่ ๔ ด้านการจัดการศึกษา และการเสริมสร้างความเข้มแข็งของสังคมและคุณภาพชีวิตที่ดีของประชาชน
๖. ยุทธศาสตร์ด้านสาธารณสุขภูมิภาค
- แผนงานเคหะและชุมชน

ที่	โครงการ	วัตถุประสงค์	เป้าหมาย (ผลผลิตของ โครงการ)	งบประมาณและที่ผ่านมา				ตัวชี้วัด ( KPI )	ผลที่คาดว่าจะ ได้รับ	หน่วยงาน รับผิดชอบ
				๒๕๖๑ (บาท)	๒๕๖๒ (บาท)	๒๕๖๓ (บาท)	๒๕๖๔ (บาท)			
	๓.๖ เส้นจากนางา เครีอ์ตัน จันท์แสง หมู่ที่ ๑ ไปบ้าน ดอนแสง หมู่ที่ ๑๑	เพื่อให้ประชาชน สัญจรไปมาได้ สะดวกและปลอดภัย	บ้านนาแกว้าง หมู่ที่ ๑	๑๐๐,๐๐๐.-	๑๐๐,๐๐๐.-	๑๐๐,๐๐๐.-	๑๐๐,๐๐๐.-	ถนนลูกรังไม่เป็น หลุมเป็นบ่อ	ประชาชนสัญจรไป มาได้สะดวกและ ปลอดภัย	กองช่าง
	๓.๗ ซ่อมแซมถนน ลูกรังเส้นทางบ้าน นาแกว้างไปป่าช้า บ้านนาแกว้าง	เพื่อให้ประชาชน สัญจรไปมาได้ สะดวกและปลอดภัย	บ้านนาแกว้าง หมู่ที่ ๑	๑๐๐,๐๐๐.-	๑๐๐,๐๐๐.-	๑๐๐,๐๐๐.-	๑๐๐,๐๐๐.-	ถนนลูกรังไม่เป็น หลุมเป็นบ่อ	ประชาชนสัญจรไป มาได้สะดวกและ ปลอดภัย	กองช่าง
	๓.๘ เส้นจากบ้าน นาแกว้าง ไปนา นาง หนา	เพื่อให้ประชาชน สัญจรไปมาได้ สะดวกและปลอดภัย	บ้านนาแกว้าง หมู่ที่ ๑	๑๐๐,๐๐๐.-	๑๐๐,๐๐๐.-	๑๐๐,๐๐๐.-	๑๐๐,๐๐๐.-	ถนนลูกรังไม่เป็น หลุมเป็นบ่อ	ประชาชนสัญจรไป มาได้สะดวกและ ปลอดภัย	กองช่าง

## ๒. บัญชีโครงการพัฒนาท้องถิ่น

รายละเอียดโครงการพัฒนา  
แผนพัฒนาท้องถิ่นสี่ปี ( พ.ศ. ๒๕๖๑ - ๒๕๖๔ )  
สำหรับองค์กรปกครองส่วนท้องถิ่นดำเนินการเอง  
องค์การบริหารส่วนตำบลนาแก้ว อำเภอเมือง จังหวัดอุดรธานี

- ก. ยุทธศาสตร์จังหวัดที่ ๑ การสร้างความเข้มแข็งในสังคมเพื่อรองรับการเปลี่ยนแปลงทางวัฒนธรรมและเทคโนโลยี
- ข. ยุทธศาสตร์การพัฒนาขององค์กรปกครองส่วนท้องถิ่นในเขตจังหวัดที่ ๔ ด้านการจัดการศึกษา และการเสริมสร้างความเข้มแข็งของสังคมและคุณภาพชีวิตที่ดีของประชาชน
๖. ยุทธศาสตร์ด้านสาธารณสุขปโภค  
- แผนงานเคหะและชุมชน

ที่	โครงการ	วัตถุประสงค์	เป้าหมาย (ผลผลิตของ โครงการ)	งบประมาณและที่ผ่านมา				ตัวชี้วัด ( KPI )	ผลที่คาดว่าจะ ได้รับ	หน่วยงาน รับผิดชอบ
				๒๕๖๑ (บาท)	๒๕๖๒ (บาท)	๒๕๖๓ (บาท)	๒๕๖๔ (บาท)			
	๓.๘ ซอยข้างบ้าน นางถ้วน ดำนิล	เพื่อให้ประชาชน สัญจรไปมาได้ สะดวกและปลอดภัย	บ้านนาแก้ว หมู่ที่ ๑	๑๐๐,๐๐๐.-	๑๐๐,๐๐๐.-	๑๐๐,๐๐๐.-	๑๐๐,๐๐๐.-	ถนนลูกรังไม่เป็น หลุมเป็นบ่อ	ประชาชนสัญจรไป มาได้สะดวกและ ปลอดภัย	กองช่าง

## ๒. บัญชีโครงการพัฒนาท้องถิ่น

รายละเอียดโครงการพัฒนา  
แผนพัฒนาท้องถิ่นสี่ปี ( พ.ศ. ๒๕๖๑ - ๒๕๖๔ )  
สำหรับองค์กรปกครองส่วนท้องถิ่นดำเนินการเอง  
องค์การบริหารส่วนตำบลนาแก้ว อำเภอเมือง จังหวัดอุดรธานี

- ก. ยุทธศาสตร์จังหวัดที่ ๑ การสร้างความเข้มแข็งในสังคมเพื่อรองรับการเปลี่ยนแปลงทางวัฒนธรรมและเทคโนโลยี
- ข. ยุทธศาสตร์การพัฒนาขององค์กรปกครองส่วนท้องถิ่นในเขตจังหวัดที่ ๔ ด้านการจัดการศึกษา และการเสริมสร้างความเข้มแข็งของสังคมและคุณภาพชีวิตที่ดีของประชาชน
๖. ยุทธศาสตร์ด้านสาธารณสุขโรค
- แผนงานเคหะและชุมชน

ที่	โครงการ	วัตถุประสงค์	เป้าหมาย (ผลผลิตของ โครงการ)	งบประมาณและที่ผ่านมา				ตัวชี้วัด ( KPI )	ผลที่คาดว่าจะ ได้รับ	หน่วยงาน รับผิดชอบ
				๒๕๖๑ (บาท)	๒๕๖๒ (บาท)	๒๕๖๓ (บาท)	๒๕๖๔ (บาท)			
๔	ขยายเมนท่ประปา บ้านนาแก้ว ม.๑ ๔.๑ เส้นจากหน้า โรงพยาบาลส่งเสริม สุขภาพตำบลนา แก้วไปถึงบ้านตา สิทธิ์ ยายบุญ	เพื่อให้ประชาชนมี น้ำประปาใช้อย่าง ทั่วถึง	บ้านนาแก้ว หมู่ที่ ๑ ระยะทาง ประมาณ ๒๐๐ เมตร	๑๒๐,๐๐๐.-	๑๒๐,๐๐๐.-	๑๒๐,๐๐๐.-	๑๒๐,๐๐๐.-	มีท่อประปา เพิ่มขึ้น ๒๐๐ เมตร	ประชาชนมี น้ำประปาใช้อย่าง ทั่วถึง	กองช่าง
	๔.๒ เส้นจากนา นายเดช รูปเหมาะ ไป นายบด รากสาร	เพื่อให้ประชาชนมี น้ำประปาใช้อย่าง ทั่วถึง	บ้านนาแก้ว หมู่ที่ ๑ ระยะทาง ประมาณ ๕๐๐ เมตร	๓๐๐,๐๐๐.-	๓๐๐,๐๐๐.-	๓๐๐,๐๐๐.-	๓๐๐,๐๐๐.-	มีท่อประปา เพิ่มขึ้น ๕๐๐ เมตร	ประชาชนมี น้ำประปาใช้อย่าง ทั่วถึง	กองช่าง

## ๒. บัญชีโครงการพัฒนาท้องถิ่น

รายละเอียดโครงการพัฒนา  
แผนพัฒนาท้องถิ่นสี่ปี ( พ.ศ. ๒๕๖๑ - ๒๕๖๔ )  
สำหรับองค์กรปกครองส่วนท้องถิ่นดำเนินการเอง  
องค์การบริหารส่วนตำบลนาแกว้าง อำเภอเมือง จังหวัดอุดรธานี

- ก. ยุทธศาสตร์จังหวัดที่ ๑ การสร้างความเข้มแข็งในสังคมเพื่อรองรับการเปลี่ยนแปลงทางวัฒนธรรมและเทคโนโลยี
- ข. ยุทธศาสตร์การพัฒนาขององค์กรปกครองส่วนท้องถิ่นในเขตจังหวัดที่ ๔ ด้านการจัดการศึกษา และการเสริมสร้างความเข้มแข็งของสังคมและคุณภาพชีวิตที่ดีของประชาชน
๖. ยุทธศาสตร์ด้านสาธารณสุขโรค
- แผนงานเคหะและชุมชน

ที่	โครงการ	วัตถุประสงค์	เป้าหมาย (ผลผลิตของ โครงการ)	งบประมาณและที่ผ่านมา				ตัวชี้วัด ( KPI )	ผลที่คาดว่าจะ ได้รับ	หน่วยงาน รับผิดชอบ
				๒๕๖๑ (บาท)	๒๕๖๒ (บาท)	๒๕๖๓ (บาท)	๒๕๖๔ (บาท)			
	๔.๓ เส้นจากถนน นาแกว้าง - เชียงพัง ไปนายายนาง	เพื่อให้ประชาชนมี น้ำประปาใช้อย่าง ทั่วถึง	บ้านนาแกว้าง หมู่ที่ ๑ ระยะทาง ประมาณ ๑ กม.	๖๐๐,๐๐๐.-	๖๐๐,๐๐๐.-	๖๐๐,๐๐๐.-	๖๐๐,๐๐๐.-	มีท่อประปา เพิ่มขึ้น ๑ กม.	ประชาชนมี น้ำประปาใช้อย่าง ทั่วถึง	กองช่าง
	๔.๔ เส้นจากถนน นาแกว้าง - ทุ่งแร่ บ้านนางคำภา ไป นางนารำพัน บุตร มาร	เพื่อให้ประชาชนมี น้ำประปาใช้อย่าง ทั่วถึง	บ้านนาแกว้าง หมู่ที่ ๑	๑๐๐,๐๐๐.-	๑๐๐,๐๐๐.-	๑๐๐,๐๐๐.-	๑๐๐,๐๐๐.-	มีท่อประปา เพิ่มขึ้น	ประชาชนมี น้ำประปาใช้อย่าง ทั่วถึง	กองช่าง

## ๒. บัญชีโครงการพัฒนาท้องถิ่น

รายละเอียดโครงการพัฒนา  
แผนพัฒนาท้องถิ่นสี่ปี ( พ.ศ. ๒๕๖๑ - ๒๕๖๔ )  
สำหรับองค์กรปกครองส่วนท้องถิ่นดำเนินการเอง  
องค์การบริหารส่วนตำบลนาแก้ว อำเภอเมือง จังหวัดอุดรธานี

- ก. ยุทธศาสตร์จังหวัดที่ ๑ การสร้างความเข้มแข็งในสังคมเพื่อรองรับการเปลี่ยนแปลงทางวัฒนธรรมและเทคโนโลยี
- ข. ยุทธศาสตร์การพัฒนาขององค์กรปกครองส่วนท้องถิ่นในเขตจังหวัดที่ ๔ ด้านการจัดการศึกษา และการเสริมสร้างความเข้มแข็งของสังคมและคุณภาพชีวิตที่ดีของประชาชน
๖. ยุทธศาสตร์ด้านสาธารณสุขโรค
- แผนงานเคหะและชุมชน

ที่	โครงการ	วัตถุประสงค์	เป้าหมาย (ผลผลิตของ โครงการ)	งบประมาณและที่ผ่านมา				ตัวชี้วัด ( KPI )	ผลที่คาดว่าจะ ได้รับ	หน่วยงาน รับผิดชอบ
				๒๕๖๑ (บาท)	๒๕๖๒ (บาท)	๒๕๖๓ (บาท)	๒๕๖๔ (บาท)			
	๔.๕ เส้นจากนางนง ทัย ทวยแก้ว ไปนา นายสิทธิพล ศรีเหล่าน้อย	เพื่อให้ประชาชนมี น้ำประปาใช้อย่าง ทั่วถึง	บ้านนาแก้ว หมู่ที่ ๑ ระยะทาง ประมาณ ๔๐๐ เมตร	๒๔๐,๐๐๐.-	๒๔๐,๐๐๐.-	๒๔๐,๐๐๐.-	๒๔๐,๐๐๐.-	มีท่อประปา เพิ่มขึ้น ๔๐๐ เมตร	ประชาชนมี น้ำประปาใช้อย่าง ทั่วถึง	กองช่าง
	๔.๖ เส้นหน้าบ้าน นายสงบ โพนสร้าง แก้ว ไปป่าช้าบ้าน นาแก้ว	เพื่อให้ประชาชนมี น้ำประปาใช้อย่าง ทั่วถึง	บ้านนาแก้ว หมู่ที่ ๑ ระยะทาง ประมาณ ๑ กม.	๖๐๐,๐๐๐.-	๖๐๐,๐๐๐.-	๖๐๐,๐๐๐.-	๖๐๐,๐๐๐.-	มีท่อประปา เพิ่มขึ้น ๑ กม.	ประชาชนมี น้ำประปาใช้อย่าง ทั่วถึง	กองช่าง

## ๒. บัญชีโครงการพัฒนาท้องถิ่น

รายละเอียดโครงการพัฒนา  
แผนพัฒนาท้องถิ่นสี่ปี ( พ.ศ. ๒๕๖๑ - ๒๕๖๔ )  
สำหรับองค์กรปกครองส่วนท้องถิ่นดำเนินการเอง  
องค์การบริหารส่วนตำบลนาแกว้าง อำเภอเมือง จังหวัดอุดรธานี

- ก. ยุทธศาสตร์จังหวัดที่ ๑ การสร้างความเข้มแข็งในสังคมเพื่อรองรับการเปลี่ยนแปลงทางวัฒนธรรมและเทคโนโลยี
- ข. ยุทธศาสตร์การพัฒนาขององค์กรปกครองส่วนท้องถิ่นในเขตจังหวัดที่ ๔ ด้านการจัดการศึกษา และการเสริมสร้างความเข้มแข็งของสังคมและคุณภาพชีวิตที่ดีของประชาชน
๖. ยุทธศาสตร์ด้านสาธารณสุข
- แผนงานเคหะและชุมชน

ที่	โครงการ	วัตถุประสงค์	เป้าหมาย (ผลผลิตของ โครงการ)	งบประมาณและที่ผ่านมา				ตัวชี้วัด ( KPI )	ผลที่คาดว่าจะ ได้รับ	หน่วยงาน รับผิดชอบ
				๒๕๖๑ (บาท)	๒๕๖๒ (บาท)	๒๕๖๓ (บาท)	๒๕๖๔ (บาท)			
	๔.๗ เส้นจากถนน นาแกว้าง-หัวบึง ไป บ้านผก	เพื่อให้ประชาชนมี น้ำประปาใช้อย่าง ทั่วถึง	บ้านนาแกว้าง หมู่ที่ ๑ ระยะทาง ประมาณ ๙๐๐ เมตร	๕๔๐,๐๐๐.-	๕๔๐,๐๐๐.-	๕๔๐,๐๐๐.-	๕๔๐,๐๐๐.-	มีท่อประปา เพิ่มขึ้น ๙๐๐ เมตร	ประชาชนมี น้ำประปาใช้อย่าง ทั่วถึง	กองช่าง
	๔.๘ เส้นหน้าสถานี ตำรวจชุมชนตำบล นาแกว้าง (เดิม) ไปนา นายนิพนธ์ วจี ประสิทธิ์	เพื่อให้ประชาชนมี น้ำประปาใช้อย่าง ทั่วถึง	บ้านนาแกว้าง หมู่ที่ ๑	๑๐๐,๐๐๐.-	๑๐๐,๐๐๐.-	๑๐๐,๐๐๐.-	๑๐๐,๐๐๐.-	มีท่อประปา เพิ่มขึ้น	ประชาชนมี น้ำประปาใช้อย่าง ทั่วถึง	กองช่าง

## ๒. บัญชีโครงการพัฒนาท้องถิ่น

รายละเอียดโครงการพัฒนา  
แผนพัฒนาท้องถิ่นสี่ปี ( พ.ศ. ๒๕๖๑ - ๒๕๖๔ )  
สำหรับองค์กรปกครองส่วนท้องถิ่นดำเนินการเอง  
องค์การบริหารส่วนตำบลนาแก้ว อำเภอเมือง จังหวัดอุดรธานี

- ก. ยุทธศาสตร์จังหวัดที่ ๑ การสร้างความเข้มแข็งในสังคมเพื่อรองรับการเปลี่ยนแปลงทางวัฒนธรรมและเทคโนโลยี
- ข. ยุทธศาสตร์การพัฒนาขององค์กรปกครองส่วนท้องถิ่นในเขตจังหวัดที่ ๔ ด้านการจัดการศึกษา และการเสริมสร้างความเข้มแข็งของสังคมและคุณภาพชีวิตที่ดีของประชาชน
๖. ยุทธศาสตร์ด้านสาธารณสุข
- แผนงานเคหะและชุมชน

ที่	โครงการ	วัตถุประสงค์	เป้าหมาย (ผลผลิตของ โครงการ)	งบประมาณและที่ผ่านมา				ตัวชี้วัด ( KPI )	ผลที่คาดว่าจะ ได้รับ	หน่วยงาน รับผิดชอบ
				๒๕๖๑ (บาท)	๒๕๖๒ (บาท)	๒๕๖๓ (บาท)	๒๕๖๔ (บาท)			
	๔.๙ ซ่อมแซมระบบประปาหมู่บ้านนาแก้ว	เพื่อให้ประชาชนมีน้ำประปาใช้อย่างทั่วถึง	บ้านนาแก้ว หมู่ที่ ๑	๑๐๐,๐๐๐.-	๑๐๐,๐๐๐.-	๑๐๐,๐๐๐.-	๑๐๐,๐๐๐.-	มีท่อประปาเพิ่มขึ้น	ประชาชนมีน้ำประปาใช้อย่างทั่วถึง	กองช่าง
	๔.๑๐ ขยายเขตประปาจากบ้านนาแก้วไปบ้านผก (โคกอีลอย)	เพื่อให้ประชาชนมีน้ำประปาใช้อย่างทั่วถึง	บ้านนาแก้ว หมู่ที่ ๑	๑๐๐,๐๐๐.-	๑๐๐,๐๐๐.-	๑๐๐,๐๐๐.-	๑๐๐,๐๐๐.-	มีท่อประปาเพิ่มขึ้น	ประชาชนมีน้ำประปาใช้อย่างทั่วถึง	กองช่าง
	๔.๑๑ ขยายเขตประปาหมู่บ้าน หมู่ที่ ๑,๔,๓	เพื่อให้ประชาชนมีน้ำประปาใช้อย่างทั่วถึง	บ้านนาแก้ว หมู่ ๑ บ้านผก หมู่ ๓ และบ้านผก หมู่ ๔	๒๐๐,๐๐๐.-	๒๐๐,๐๐๐.-	๒๐๐,๐๐๐.-	๒๐๐,๐๐๐.-	มีประปาใช้อย่างทั่วถึง	ประชาชนมีน้ำประปาใช้อย่างทั่วถึง	กองช่าง



## ๒. บัญชีโครงการพัฒนาท้องถิ่น

รายละเอียดโครงการพัฒนา  
แผนพัฒนาท้องถิ่นสี่ปี ( พ.ศ. ๒๕๖๑ - ๒๕๖๔ )  
สำหรับองค์กรปกครองส่วนท้องถิ่นดำเนินการเอง  
องค์การบริหารส่วนตำบลนาแกว้าง อำเภอเมือง จังหวัดอุดรธานี

- ก. ยุทธศาสตร์จังหวัดที่ ๑ การสร้างความเข้มแข็งในสังคมเพื่อรองรับการเปลี่ยนแปลงทางวัฒนธรรมและเทคโนโลยี
- ข. ยุทธศาสตร์การพัฒนาขององค์กรปกครองส่วนท้องถิ่นในเขตจังหวัดที่ ๔ ด้านการจัดการศึกษา และการเสริมสร้างความเข้มแข็งของสังคมและคุณภาพชีวิตที่ดีของประชาชน
๖. ยุทธศาสตร์ด้านสาธารณสุข
- แผนงานเคหะและชุมชน

ที่	โครงการ	วัตถุประสงค์	เป้าหมาย (ผลผลิตของ โครงการ)	งบประมาณและที่ผ่านมา				ตัวชี้วัด ( KPI )	ผลที่คาดว่าจะ ได้รับ	หน่วยงาน รับผิดชอบ
				๒๕๖๑ (บาท)	๒๕๖๒ (บาท)	๒๕๖๓ (บาท)	๒๕๖๔ (บาท)			
๕	ขยายเขตไฟฟ้า บ้านนาแกว้าง หมู่ที่ ๑ ๕.๑ เส้นหน้าบ้าน นางเพ็ญ เหง้าศรี ไปบ้านนายวันชัย	เพื่อให้ประชาชนมี ไฟฟ้าใช้อย่างทั่วถึง	บ้านนาแกว้าง หมู่ที่ ๑ ระยะทาง ประมาณ ๒๐๐ เมตร	๔๐,๐๐๐.-	๔๐,๐๐๐.-	๔๐,๐๐๐.-	๔๐,๐๐๐.-	มีไฟฟ้าใช้เพิ่มอีก ๒๐๐ เมตร	ประชาชนมีไฟฟ้า ใช้อย่างทั่วถึง	กองช่าง
	๕.๒ เส้นนางมณฑา หมู่ที่ ๑ ไป บ้านดอนแสบง หมู่ ที่ ๑๑	เพื่อให้ประชาชนมี ไฟฟ้าใช้อย่างทั่วถึง	บ้านนาแกว้าง หมู่ที่ ๑ ระยะทาง ประมาณ ๕๐๐ เมตร	๑๐๐,๐๐๐.-	๑๐๐,๐๐๐.-	๑๐๐,๐๐๐.-	๑๐๐,๐๐๐.-	มีไฟฟ้าใช้เพิ่มอีก ๕๐๐ เมตร	ประชาชนมีไฟฟ้า ใช้อย่างทั่วถึง	กองช่าง

## ๒. บัญชีโครงการพัฒนาท้องถิ่น

รายละเอียดโครงการพัฒนา  
แผนพัฒนาท้องถิ่นสี่ปี ( พ.ศ. ๒๕๖๑ - ๒๕๖๔ )  
สำหรับองค์กรปกครองส่วนท้องถิ่นดำเนินการเอง  
องค์การบริหารส่วนตำบลนาแกว้าง อำเภอเมือง จังหวัดอุดรธานี

- ก. ยุทธศาสตร์จังหวัดที่ ๑ การสร้างความเข้มแข็งในสังคมเพื่อรองรับการเปลี่ยนแปลงทางวัฒนธรรมและเทคโนโลยี
- ข. ยุทธศาสตร์การพัฒนาขององค์กรปกครองส่วนท้องถิ่นในเขตจังหวัดที่ ๔ ด้านการจัดการศึกษา และการเสริมสร้างความเข้มแข็งของสังคมและคุณภาพชีวิตที่ดีของประชาชน
๖. ยุทธศาสตร์ด้านสาธารณสุขภิบาล
- แผนงานเคหะและชุมชน

ที่	โครงการ	วัตถุประสงค์	เป้าหมาย (ผลผลิตของ โครงการ)	งบประมาณและที่ผ่านมา				ตัวชี้วัด ( KPI )	ผลที่คาดว่าจะ ได้รับ	หน่วยงาน รับผิดชอบ
				๒๕๖๑ (บาท)	๒๕๖๒ (บาท)	๒๕๖๓ (บาท)	๒๕๖๔ (บาท)			
	๕.๓ เส้นสามแยก หลังวัดสวาทรัตนศรี มากิจ ไปสตังค์คาร์ แคร์	เพื่อให้ประชาชนมี ไฟฟ้าใช้อย่างทั่วถึง	บ้านนาแกว้าง หมู่ที่ ๑ ระยะทาง ประมาณ ๒๐๐ เมตร	๔๐,๐๐๐.-	๔๐,๐๐๐.-	๔๐,๐๐๐.-	๔๐,๐๐๐.-	มีไฟฟ้าใช้เพิ่มอีก ๒๐๐ เมตร	ประชาชนมีไฟฟ้า ใช้อย่างทั่วถึง	กองช่าง
	๕.๔ เส้นบ่อปลา ส.อ.อำนาจ ประดับ ศรี ไปบัวผักแว่น	เพื่อให้ประชาชนมี ไฟฟ้าใช้อย่างทั่วถึง	บ้านนาแกว้าง หมู่ที่ ๑ ระยะทาง ประมาณ ๙๐๐ เมตร	๑๘๐,๐๐๐.-	๑๘๐,๐๐๐.-	๑๘๐,๐๐๐.-	๑๘๐,๐๐๐.-	มีไฟฟ้าใช้เพิ่มอีก ๙๐๐ เมตร	ประชาชนมีไฟฟ้า ใช้อย่างทั่วถึง	กองช่าง

## ๒. บัญชีโครงการพัฒนาท้องถิ่น

แบบ ผ. ๐๑

รายละเอียดโครงการพัฒนา  
แผนพัฒนาท้องถิ่นสี่ปี ( พ.ศ. ๒๕๖๑ - ๒๕๖๔ )  
สำหรับองค์กรปกครองส่วนท้องถิ่นดำเนินการเอง  
องค์การบริหารส่วนตำบลนาแกว้าง อำเภอเมือง จังหวัดอุดรธานี

- ก. ยุทธศาสตร์จังหวัดที่ ๑ การสร้างความเข้มแข็งในสังคมเพื่อรองรับการเปลี่ยนแปลงทางวัฒนธรรมและเทคโนโลยี
- ข. ยุทธศาสตร์การพัฒนาขององค์กรปกครองส่วนท้องถิ่นในเขตจังหวัดที่ ๔ ด้านการจัดการศึกษา และการเสริมสร้างความเข้มแข็งของสังคมและคุณภาพชีวิตที่ดีของประชาชน
๖. ยุทธศาสตร์ด้านสาธารณสุขโรค
- แผนงานเคหะและชุมชน

ที่	โครงการ	วัตถุประสงค์	เป้าหมาย (ผลผลิตของ โครงการ)	งบประมาณและที่ผ่านมา				ตัวชี้วัด ( KPI )	ผลที่คาดว่าจะ ได้รับ	หน่วยงาน รับผิดชอบ
				๒๕๖๑ (บาท)	๒๕๖๒ (บาท)	๒๕๖๓ (บาท)	๒๕๖๔ (บาท)			
	๕.๕ เส้นนายนาย สิทธิพล ศรีเหล่าน้อย ไปนา นาง อุทัย ทวยแก้ว	เพื่อให้ประชาชนมีไฟฟ้าใช้อย่างทั่วถึง	บ้านนาแกว้าง หมู่ที่ ๑ ระยะทาง ประมาณ ๔๐๐ เมตร	๘๐,๐๐๐.-	๘๐,๐๐๐.-	๘๐,๐๐๐.-	๘๐,๐๐๐.-	มีไฟฟ้าใช้เพิ่มอีก ๔๐๐ เมตร	ประชาชนมีไฟฟ้าใช้อย่างทั่วถึง	กองช่าง
	๕.๖ เส้นจากบ้าน นายสงบ โพนสร้าง แก้ว ไปป่าช้าบ้านนาแกว้าง	เพื่อให้ประชาชนมีไฟฟ้าใช้อย่างทั่วถึง	บ้านนาแกว้าง หมู่ที่ ๑ ระยะทาง ประมาณ ๑ กม.	๒๐๐,๐๐๐.-	๒๐๐,๐๐๐.-	๒๐๐,๐๐๐.-	๒๐๐,๐๐๐.-	มีไฟฟ้าใช้เพิ่มอีก ๑ กม.	ประชาชนมีไฟฟ้าใช้อย่างทั่วถึง	กองช่าง

## ๒. บัญชีโครงการพัฒนาท้องถิ่น

**รายละเอียดโครงการพัฒนา**  
**แผนพัฒนาท้องถิ่นสี่ปี ( พ.ศ. ๒๕๖๑ - ๒๕๖๔ )**  
**สำหรับองค์กรปกครองส่วนท้องถิ่นดำเนินการเอง**  
**องค์การบริหารส่วนตำบลนาแกว้าง อำเภอเมือง จังหวัดอุดรธานี**

- ก. ยุทธศาสตร์จังหวัดที่ ๑ การสร้างความเข้มแข็งในสังคมเพื่อรองรับการเปลี่ยนแปลงทางวัฒนธรรมและเทคโนโลยี
- ข. ยุทธศาสตร์การพัฒนาขององค์กรปกครองส่วนท้องถิ่นในเขตจังหวัดที่ ๔ ด้านการจัดการศึกษา และการเสริมสร้างความเข้มแข็งของสังคมและคุณภาพชีวิตที่ดีของประชาชน
๖. ยุทธศาสตร์ด้านสาธารณสุขโลก
- แผนงานเคหะและชุมชน

ที่	โครงการ	วัตถุประสงค์	เป้าหมาย (ผลผลิตของ โครงการ)	งบประมาณและที่ผ่านมา				ตัวชี้วัด ( KPI )	ผลที่คาดว่าจะ ได้รับ	หน่วยงาน รับผิดชอบ
				๒๕๖๑ (บาท)	๒๕๖๒ (บาท)	๒๕๖๓ (บาท)	๒๕๖๔ (บาท)			
	๕.๗ จากสะพาน หน้าโรงพยาบาล ส่งเสริมสุขภาพ ตำบลนาแกว้างไป ตามลำห้วยเซียม	เพื่อให้ประชาชนมี ไฟฟ้าใช้อย่างทั่วถึง	บ้านนาแกว้าง หมู่ที่ ๑ ระยะทาง ประมาณ ๕๐๐ เมตร	๑๐๐,๐๐๐.-	๑๐๐,๐๐๐.-	๑๐๐,๐๐๐.-	๑๐๐,๐๐๐.-	มีไฟฟ้าใช้เพิ่มอีก ๕๐๐ เมตร	ประชาชนมีไฟฟ้า ใช้อย่างทั่วถึง	กองช่าง
	๕.๘ เส้นจากบัว ผักแว่น ไปโคกอีลอย	เพื่อให้ประชาชนมี ไฟฟ้าใช้อย่างทั่วถึง	บ้านนาแกว้าง หมู่ที่ ๑	๑๐๐,๐๐๐.-	๑๐๐,๐๐๐.-	๑๐๐,๐๐๐.-	๑๐๐,๐๐๐.-	มีไฟฟ้าใช้เพิ่มอีก	ประชาชนมีไฟฟ้า ใช้อย่างทั่วถึง	กองช่าง
	๕.๙ ซ่อมแซมไฟฟ้า ส่องสว่างภายใน หมู่บ้าน / เชื่อม ระหว่างหมู่บ้าน	เพื่อให้ประชาชนมี ไฟฟ้าใช้อย่างทั่วถึง	บ้านนาแกว้าง หมู่ที่ ๑	๑๐๐,๐๐๐.-	๑๐๐,๐๐๐.-	๑๐๐,๐๐๐.-	๑๐๐,๐๐๐.-	มีไฟฟ้าใช้เพิ่มอีก	ประชาชนมีไฟฟ้า ใช้อย่างทั่วถึง	กองช่าง

## ๒. บัญชีโครงการพัฒนาท้องถิ่น

รายละเอียดโครงการพัฒนา  
แผนพัฒนาท้องถิ่นสี่ปี ( พ.ศ. ๒๕๖๑ - ๒๕๖๔ )  
สำหรับองค์กรปกครองส่วนท้องถิ่นดำเนินการเอง  
องค์การบริหารส่วนตำบลนาแก้ว อำเภอเมือง จังหวัดอุดรธานี

- ก. ยุทธศาสตร์จังหวัดที่ ๑ การสร้างความเข้มแข็งในสังคมเพื่อรองรับการเปลี่ยนแปลงทางวัฒนธรรมและเทคโนโลยี
- ข. ยุทธศาสตร์การพัฒนาขององค์กรปกครองส่วนท้องถิ่นในเขตจังหวัดที่ ๔ ด้านการจัดการศึกษา และการเสริมสร้างความเข้มแข็งของสังคมและคุณภาพชีวิตที่ดีของประชาชน
๖. ยุทธศาสตร์ด้านสาธารณสุข
- แผนงานเคหะและชุมชน

ที่	โครงการ	วัตถุประสงค์	เป้าหมาย (ผลผลิตของ โครงการ)	งบประมาณและที่ผ่านมา				ตัวชี้วัด ( KPI )	ผลที่คาดว่าจะ ได้รับ	หน่วยงาน รับผิดชอบ
				๒๕๖๑ (บาท)	๒๕๖๒ (บาท)	๒๕๖๓ (บาท)	๒๕๖๔ (บาท)			
๖	ก่อสร้างรางระบายน้ำ /ร่องระบายน้ำ หมู่ที่ ๑ ๖.๑ จากบ้านนาง บานไปแยกบ้านนาง ไหล บุญณะสิทธิ์	เพื่อไม่ให้น้ำท่วมขัง ภายในหมู่บ้าน	บ้านนาแก้ว หมู่ที่ ๑	๑๐๐,๐๐๐.-	๑๐๐,๐๐๐.-	๑๐๐,๐๐๐.-	๑๐๐,๐๐๐.-	น้ำไม่ท่วมขัง ภายในหมู่บ้าน	น้ำไม่ท่วมขัง ภายในหมู่บ้าน	กองช่าง
	๖.๒ จากหน้าบ้าน นางเพ็ญภา ไป หน้าบ้านนางคำปอน มุกตาม่วง	เพื่อไม่ให้น้ำท่วมขัง ภายในหมู่บ้าน	บ้านนาแก้ว หมู่ที่ ๑	๑๐๐,๐๐๐.-	๑๐๐,๐๐๐.-	๑๐๐,๐๐๐.-	๑๐๐,๐๐๐.-	น้ำไม่ท่วมขัง ภายในหมู่บ้าน	น้ำไม่ท่วมขัง ภายในหมู่บ้าน	กองช่าง

## ๒. บัญชีโครงการพัฒนาท้องถิ่น

รายละเอียดโครงการพัฒนา  
แผนพัฒนาท้องถิ่นสี่ปี ( พ.ศ. ๒๕๖๑ - ๒๕๖๔ )  
สำหรับองค์กรปกครองส่วนท้องถิ่นดำเนินการเอง  
องค์การบริหารส่วนตำบลนาแกว้าง อำเภอเมือง จังหวัดอุดรธานี

- ก. ยุทธศาสตร์จังหวัดที่ ๑ การสร้างความเข้มแข็งในสังคมเพื่อรองรับการเปลี่ยนแปลงทางวัฒนธรรมและเทคโนโลยี
- ข. ยุทธศาสตร์การพัฒนาขององค์กรปกครองส่วนท้องถิ่นในเขตจังหวัดที่ ๔ ด้านการจัดการศึกษา และการเสริมสร้างความเข้มแข็งของสังคมและคุณภาพชีวิตที่ดีของประชาชน
๖. ยุทธศาสตร์ด้านสาธารณสุข
- แผนงานเคหะและชุมชน

ที่	โครงการ	วัตถุประสงค์	เป้าหมาย (ผลผลิตของ โครงการ)	งบประมาณและที่ผ่านมา				ตัวชี้วัด ( KPI )	ผลที่คาดว่าจะ ได้รับ	หน่วยงาน รับผิดชอบ
				๒๕๖๑ (บาท)	๒๕๖๒ (บาท)	๒๕๖๓ (บาท)	๒๕๖๔ (บาท)			
	๖.๓ เส้นหน้าบ้าน นางบัวไหล บุญณะ สิทธิ์ ไปบ้านนายวัน ชัย	เพื่อไม่ให้น้ำท่วมขัง ภายในหมู่บ้าน	บ้านนาแกว้าง หมู่ที่ ๑	๑๐๐,๐๐๐.-	๑๐๐,๐๐๐.-	๑๐๐,๐๐๐.-	๑๐๐,๐๐๐.-	น้ำไม่ท่วมขัง ภายในหมู่บ้าน	น้ำไม่ท่วมขัง ภายในหมู่บ้าน	กองช่าง
	๖.๔ เส้นสี่แยกหน้า โรงเรียนชุมชนนา แกว้างพัฒนศึกษาไป โนนโพธิ์	เพื่อไม่ให้น้ำท่วมขัง ภายในหมู่บ้าน	บ้านนาแกว้าง หมู่ที่ ๑	๑๐๐,๐๐๐.-	๑๐๐,๐๐๐.-	๑๐๐,๐๐๐.-	๑๐๐,๐๐๐.-	น้ำไม่ท่วมขัง ภายในหมู่บ้าน	น้ำไม่ท่วมขัง ภายในหมู่บ้าน	กองช่าง
	๖.๕ เส้นจากหน้า บ้าน นายรัฐพล สรรพวุธ ไปโรงเรียน ชุมชนนาแกว้างพัฒน ศึกษา	เพื่อไม่ให้น้ำท่วมขัง ภายในหมู่บ้าน	บ้านนาแกว้าง หมู่ที่ ๑	๑๐๐,๐๐๐.-	๑๐๐,๐๐๐.-	๑๐๐,๐๐๐.-	๑๐๐,๐๐๐.-	น้ำไม่ท่วมขัง ภายในหมู่บ้าน	น้ำไม่ท่วมขัง ภายในหมู่บ้าน	กองช่าง

## ๒. บัญชีโครงการพัฒนาท้องถิ่น

แบบ ผ. ๐๑

รายละเอียดโครงการพัฒนา  
แผนพัฒนาท้องถิ่นสี่ปี ( พ.ศ. ๒๕๖๑ - ๒๕๖๔ )  
สำหรับองค์กรปกครองส่วนท้องถิ่นดำเนินการเอง  
องค์การบริหารส่วนตำบลนาแก้ว อำเภอเมือง จังหวัดอุดรธานี

- ก. ยุทธศาสตร์จังหวัดที่ ๑ การสร้างความเข้มแข็งในสังคมเพื่อรองรับการเปลี่ยนแปลงทางวัฒนธรรมและเทคโนโลยี
- ข. ยุทธศาสตร์การพัฒนาขององค์กรปกครองส่วนท้องถิ่นในเขตจังหวัดที่ ๔ ด้านการจัดการศึกษา และการเสริมสร้างความเข้มแข็งของสังคมและคุณภาพชีวิตที่ดีของประชาชน
๖. ยุทธศาสตร์ด้านสาธารณสุขโรค
- แผนงานเคหะและชุมชน

ที่	โครงการ	วัตถุประสงค์	เป้าหมาย (ผลผลิตของ โครงการ)	งบประมาณและที่ผ่านมา				ตัวชี้วัด ( KPI )	ผลที่คาดว่าจะ ได้รับ	หน่วยงาน รับผิดชอบ
				๒๕๖๑ (บาท)	๒๕๖๒ (บาท)	๒๕๖๓ (บาท)	๒๕๖๔ (บาท)			
	๖.๖ เส้นโรงเรียน ชุมชนนาแก้วพัฒนา ศึกษาไปโรงพยาบาล ส่งเสริมสุขภาพ ตำบลนาแก้ว	เพื่อไม่ให้น้ำท่วมขัง ภายในหมู่บ้าน	บ้านนาแก้ว หมู่ที่ ๑	๑๐๐,๐๐๐.-	๑๐๐,๐๐๐.-	๑๐๐,๐๐๐.-	๑๐๐,๐๐๐.-	น้ำไม่ท่วมขัง ภายในหมู่บ้าน	น้ำไม่ท่วมขัง ภายในหมู่บ้าน	กองช่าง
	๖.๗ เส้นหลังวัด สวาทรัตนศรีมากิจ	เพื่อไม่ให้น้ำท่วมขัง ภายในหมู่บ้าน	บ้านนาแก้ว หมู่ที่ ๑	๑๐๐,๐๐๐.-	๑๐๐,๐๐๐.-	๑๐๐,๐๐๐.-	๑๐๐,๐๐๐.-	น้ำไม่ท่วมขัง ภายในหมู่บ้าน	น้ำไม่ท่วมขัง ภายในหมู่บ้าน	กองช่าง
	๖.๘ ก่อสร้างราง ระบายน้ำ/ร่อง ระบายน้ำเส้นรอบ หมู่บ้าน / ภายใน หมู่บ้าน	เพื่อไม่ให้น้ำท่วมขัง ภายในหมู่บ้าน	บ้านนาแก้ว หมู่ที่ ๑	๑๐๐,๐๐๐.-	๑๐๐,๐๐๐.-	๑๐๐,๐๐๐.-	๑๐๐,๐๐๐.-	น้ำไม่ท่วมขัง ภายในหมู่บ้าน	น้ำไม่ท่วมขัง ภายในหมู่บ้าน	กองช่าง

## ๒. บัญชีโครงการพัฒนาท้องถิ่น

รายละเอียดโครงการพัฒนา  
แผนพัฒนาท้องถิ่นสี่ปี ( พ.ศ. ๒๕๖๑ - ๒๕๖๔ )  
สำหรับองค์กรปกครองส่วนท้องถิ่นดำเนินการเอง  
องค์การบริหารส่วนตำบลนาแกว้าง อำเภอเมือง จังหวัดอุดรธานี

- ก. ยุทธศาสตร์จังหวัดที่ ๑ การสร้างความเข้มแข็งในสังคมเพื่อรองรับการเปลี่ยนแปลงทางวัฒนธรรมและเทคโนโลยี
- ข. ยุทธศาสตร์การพัฒนาขององค์กรปกครองส่วนท้องถิ่นในเขตจังหวัดที่ ๔ ด้านการจัดการศึกษา และการเสริมสร้างความเข้มแข็งของสังคมและคุณภาพชีวิตที่ดีของประชาชน
๖. ยุทธศาสตร์ด้านสาธารณสุข
- แผนงานเคหะและชุมชน

ที่	โครงการ	วัตถุประสงค์	เป้าหมาย (ผลผลิตของ โครงการ)	งบประมาณและที่ผ่านมา				ตัวชี้วัด ( KPI )	ผลที่คาดว่าจะ ได้รับ	หน่วยงาน รับผิดชอบ
				๒๕๖๑ (บาท)	๒๕๖๒ (บาท)	๒๕๖๓ (บาท)	๒๕๖๔ (บาท)			
	๖.๙ รื้อ / ลอก ร่อง / ราง ระบายน้ำ ภายในหมู่บ้าน	เพื่อไม่ให้น้ำท่วมขัง ภายในหมู่บ้าน	บ้านนาแกว้าง หมู่ที่ ๑	๑๐๐,๐๐๐.-	๑๐๐,๐๐๐.-	๑๐๐,๐๐๐.-	๑๐๐,๐๐๐.-	น้ำไม่ท่วมขัง ภายในหมู่บ้าน	น้ำไม่ท่วมขัง ภายในหมู่บ้าน	กองช่าง



## ๒. บัญชีโครงการพัฒนาท้องถิ่น

รายละเอียดโครงการพัฒนา  
แผนพัฒนาท้องถิ่นสี่ปี ( พ.ศ. ๒๕๖๑ - ๒๕๖๔ )  
สำหรับองค์กรปกครองส่วนท้องถิ่นดำเนินการเอง  
องค์การบริหารส่วนตำบลนาแกว้าง อำเภอเมือง จังหวัดอุดรธานี

- ก. ยุทธศาสตร์จังหวัดที่ ๑ การสร้างความเข้มแข็งในสังคมเพื่อรองรับการเปลี่ยนแปลงทางวัฒนธรรมและเทคโนโลยี
- ข. ยุทธศาสตร์การพัฒนาขององค์กรปกครองส่วนท้องถิ่นในเขตจังหวัดที่ ๔ ด้านการจัดการศึกษา และการเสริมสร้างความเข้มแข็งของสังคมและคุณภาพชีวิตที่ดีของประชาชน
๖. ยุทธศาสตร์ด้านสาธารณสุข
- แผนงานเคหะและชุมชน

ที่	โครงการ	วัตถุประสงค์	เป้าหมาย (ผลผลิตของ โครงการ)	งบประมาณและที่ผ่านมา				ตัวชี้วัด ( KPI )	ผลที่คาดว่าจะ ได้รับ	หน่วยงาน รับผิดชอบ
				๒๕๖๑ (บาท)	๒๕๖๒ (บาท)	๒๕๖๓ (บาท)	๒๕๖๔ (บาท)			
๗	ก่อสร้าง / ซ่อมแซม / ปรับปรุง ถนน คสล. บ้านเชียงพัง หมู่ที่ ๒ ๗.๑ เส้นจากนาย เฉลิม ชาญเขียว ไปนา นายแก่น คະสุนทร	เพื่อให้ประชาชน สัญจรไปมาได้ สะดวกและ ปลอดภัย	บ้านเชียงพัง หมู่ที่ ๒ ระยะทาง ประมาณ ๓ กม.	๓,๐๐๐,๐๐๐.-	๓,๐๐๐,๐๐๐.-	๓,๐๐๐,๐๐๐.-	๓,๐๐๐,๐๐๐.-	มีถนน คสล. เพิ่มขึ้น	ประชาชนสัญจร ไปมาได้สะดวก และปลอดภัย	กองช่าง
	๗.๒ เส้นเขตแดน ระหว่างบ้านเชียงพัง หมู่ ๒ กับบ้านเชียง พัง หมู่ ๑๒ (นางนาง สอ สุวรรณศรี)	เพื่อให้ประชาชน สัญจรไปมาได้ สะดวกและ ปลอดภัย	บ้านเชียงพัง หมู่ที่ ๒	๑๐๐,๐๐๐.-	๑๐๐,๐๐๐.-	๑๐๐,๐๐๐.-	๑๐๐,๐๐๐.-	มีถนน คสล. เพิ่มขึ้น	ประชาชนสัญจร ไปมาได้สะดวก และปลอดภัย	กองช่าง

## ๒. บัญชีโครงการพัฒนาท้องถิ่น

รายละเอียดโครงการพัฒนา  
แผนพัฒนาท้องถิ่นสี่ปี ( พ.ศ. ๒๕๖๑ - ๒๕๖๔ )  
สำหรับองค์กรปกครองส่วนท้องถิ่นดำเนินการเอง  
องค์การบริหารส่วนตำบลนาแกว้าง อำเภอเมือง จังหวัดอุดรธานี

- ก. ยุทธศาสตร์จังหวัดที่ ๑ การสร้างความเข้มแข็งในสังคมเพื่อรองรับการเปลี่ยนแปลงทางวัฒนธรรมและเทคโนโลยี
- ข. ยุทธศาสตร์การพัฒนาขององค์กรปกครองส่วนท้องถิ่นในเขตจังหวัดที่ ๔ ด้านการจัดการศึกษา และการเสริมสร้างความเข้มแข็งของสังคมและคุณภาพชีวิตที่ดีของประชาชน
๖. ยุทธศาสตร์ด้านสาธารณสุข
- แผนงานเคหะและชุมชน

ที่	โครงการ	วัตถุประสงค์	เป้าหมาย (ผลผลิตของ โครงการ)	งบประมาณและที่ผ่านมา				ตัวชี้วัด ( KPI )	ผลที่คาดว่าจะ ได้รับ	หน่วยงาน รับผิดชอบ
				๒๕๖๑ (บาท)	๒๕๖๒ (บาท)	๒๕๖๓ (บาท)	๒๕๖๔ (บาท)			
๗.๓	เส้นซอยข้าง บ้าน นางนงลักษณ์ อ้วนพิพิศ	เพื่อให้ประชาชน สัญจรไปมาได้สะดวก และปลอดภัย	บ้านเชียงพัง หมู่ที่ ๒	๑๐๐,๐๐๐.-	๕๐๐,๐๐๐.-	๕๐๐,๐๐๐.-	๕๐๐,๐๐๐.-	มีถนน คสล. เพิ่มขึ้น	ประชาชนสัญจรไป มาได้สะดวกและ ปลอดภัย	กองช่าง
๗.๔	ซ่อมแซมถนน คสล. ภายใน หมู่บ้าน / ระหว่าง หมู่บ้าน	เพื่อให้ประชาชน สัญจรไปมาได้ สะดวกและปลอดภัย	บ้านเชียงพัง หมู่ที่ ๒	๑๐๐,๐๐๐.-	๑๐๐,๐๐๐.-	๑๐๐,๐๐๐.-	๑๐๐,๐๐๐.-	มีถนน คสล. เพิ่มขึ้น	ประชาชนสัญจรไป มาได้สะดวกและ ปลอดภัย	กองช่าง

## ๒. บัญชีโครงการพัฒนาท้องถิ่น

รายละเอียดโครงการพัฒนา  
แผนพัฒนาท้องถิ่นสี่ปี ( พ.ศ. ๒๕๖๑ - ๒๕๖๔ )  
สำหรับองค์กรปกครองส่วนท้องถิ่นดำเนินการเอง  
องค์การบริหารส่วนตำบลนาแกว้าง อำเภอเมือง จังหวัดอุดรธานี

- ก. ยุทธศาสตร์จังหวัดที่ ๑ การสร้างความเข้มแข็งในสังคมเพื่อรองรับการเปลี่ยนแปลงทางวัฒนธรรมและเทคโนโลยี
- ข. ยุทธศาสตร์การพัฒนาขององค์กรปกครองส่วนท้องถิ่นในเขตจังหวัดที่ ๔ ด้านการจัดการศึกษา และการเสริมสร้างความเข้มแข็งของสังคมและคุณภาพชีวิตที่ดีของประชาชน
๖. ยุทธศาสตร์ด้านสาธารณสุข
- แผนงานเคหะและชุมชน

ที่	โครงการ	วัตถุประสงค์	เป้าหมาย (ผลผลิตของ โครงการ)	งบประมาณและที่ผ่านมา				ตัวชี้วัด ( KPI )	ผลที่คาดว่าจะ ได้รับ	หน่วยงาน รับผิดชอบ
				๒๕๖๑ (บาท)	๒๕๖๒ (บาท)	๒๕๖๓ (บาท)	๒๕๖๔ (บาท)			
๘	บุกเบิก / ตัดถนน ใหม่ บ้านเชียงพัง หมู่ที่ ๒ ๘.๑ เส้นจากหนอง โนไปฮองนาแค	เพื่อให้ประชาชน สัญจรไปมาได้ สะดวกและปลอดภัย	บ้านเชียงพัง หมู่ที่ ๒	๑๐๐,๐๐๐.-	๑๐๐,๐๐๐.-	๑๐๐,๐๐๐.-	๑๐๐,๐๐๐.-	ถนนลูกรังไม่เป็น หลุมเป็นบ่อ	ประชาชนสัญจรไป มาได้สะดวกและ ปลอดภัย	กองช่าง

## ๒. บัญชีโครงการพัฒนาท้องถิ่น

รายละเอียดโครงการพัฒนา  
แผนพัฒนาท้องถิ่นสี่ปี ( พ.ศ. ๒๕๖๑ - ๒๕๖๔ )  
สำหรับองค์กรปกครองส่วนท้องถิ่นดำเนินการเอง  
องค์การบริหารส่วนตำบลนาแกว้าง อำเภอเมือง จังหวัดอุดรธานี

- ก. ยุทธศาสตร์จังหวัดที่ ๑ การสร้างความเข้มแข็งในสังคมเพื่อรองรับการเปลี่ยนแปลงทางวัฒนธรรมและเทคโนโลยี
- ข. ยุทธศาสตร์การพัฒนาขององค์กรปกครองส่วนท้องถิ่นในเขตจังหวัดที่ ๔ ด้านการจัดการศึกษา และการเสริมสร้างความเข้มแข็งของสังคมและคุณภาพชีวิตที่ดีของประชาชน
๖. ยุทธศาสตร์ด้านสาธารณสุขโรค
- แผนงานเคหะและชุมชน

ที่	โครงการ	วัตถุประสงค์	เป้าหมาย (ผลผลิตของ โครงการ)	งบประมาณและที่ผ่านมา				ตัวชี้วัด ( KPI )	ผลที่คาดว่าจะ ได้รับ	หน่วยงาน รับผิดชอบ
				๒๕๖๑ (บาท)	๒๕๖๒ (บาท)	๒๕๖๓ (บาท)	๒๕๖๔ (บาท)			
๙	ซ่อมแซม / ปรับปรุง ถนนลูกรัง บ้านเชียงพัง หมู่ที่ ๒ ๙.๑ ซ่อมแซม/ปรับปรุง เส้นจากถนนลาดยางทุ่ง แร่-หนองตอ ไปนา นาย หนูจันทร์ สุขมานพ	เพื่อให้ประชาชน สัญจรไปมาได้ สะดวกและ ปลอดภัย	บ้านเชียงพัง หมู่ที่ ๒	๑๐๐,๐๐๐.-	๑๐๐,๐๐๐.-	๑๐๐,๐๐๐.-	๑๐๐,๐๐๐.-	มีถนนลูกรังไม่ เป็นหลุมเป็นบ่อ	ประชาชนสัญจรไป มาได้สะดวกและ ปลอดภัย	กองช่าง
	๙.๒ ซ่อมแซม/ปรบ ปรุงเส้นจากนา นาย สุภาพ ธรเสนา ไปนา นางคลื่น ทาแห่งทอง - นานางติ่ม แสงเขียว	เพื่อให้ประชาชน สัญจรไปมาได้ สะดวกและ ปลอดภัย	บ้านเชียงพัง หมู่ที่ ๒	๑๐๐,๐๐๐.-	๑๐๐,๐๐๐.-	๑๐๐,๐๐๐.-	๑๐๐,๐๐๐.-	มีถนนลูกรังไม่ เป็นหลุมเป็นบ่อ	ประชาชนสัญจรไป มาได้สะดวกและ ปลอดภัย	กองช่าง

## ๒. บัญชีโครงการพัฒนาท้องถิ่น

รายละเอียดโครงการพัฒนา  
แผนพัฒนาท้องถิ่นสี่ปี ( พ.ศ. ๒๕๖๑ - ๒๕๖๔ )  
สำหรับองค์กรปกครองส่วนท้องถิ่นดำเนินการเอง  
องค์การบริหารส่วนตำบลนาแกว้าง อำเภอเมือง จังหวัดอุดรธานี

- ก. ยุทธศาสตร์จังหวัดที่ ๑ การสร้างความเข้มแข็งในสังคมเพื่อรองรับการเปลี่ยนแปลงทางวัฒนธรรมและเทคโนโลยี
- ข. ยุทธศาสตร์การพัฒนาขององค์กรปกครองส่วนท้องถิ่นในเขตจังหวัดที่ ๔ ด้านการจัดการศึกษา และการเสริมสร้างความเข้มแข็งของสังคมและคุณภาพชีวิตที่ดีของประชาชน
๖. ยุทธศาสตร์ด้านสาธารณสุขโรค
- แผนงานเคหะและชุมชน

ที่	โครงการ	วัตถุประสงค์	เป้าหมาย (ผลผลิตของ โครงการ)	งบประมาณและที่ผ่านมา				ตัวชี้วัด ( KPI )	ผลที่คาดว่าจะ ได้รับ	หน่วยงาน รับผิดชอบ
				๒๕๖๑ (บาท)	๒๕๖๒ (บาท)	๒๕๖๓ (บาท)	๒๕๖๔ (บาท)			
	๙.๓ ซ่อมแซม/ ปรับปรุง จากนา นายนิยม บุตรดีพุด ไปนา นางนงลักษณ์ อ้วนพิพิศ	เพื่อให้ประชาชน สัญจรไปมาได้สะดวก และปลอดภัย	บ้านเชียงพัง หมู่ที่ ๒	๑๐๐,๐๐๐.-	๑๐๐,๐๐๐.-	๑๐๐,๐๐๐.-	๑๐๐,๐๐๐.-	มีถนนลูกรังไม่ เป็นหลุมเป็นบ่อ	ประชาชนสัญจรไป มาได้สะดวกและ ปลอดภัย	กองช่าง
	๙.๔ ซ่อมแซม/ ปรับปรุง เส้นเริ่ม จากถนนไปบ้านดง ผักหนาม ไปนา นางมี	เพื่อให้ประชาชน สัญจรไปมาได้ สะดวกและปลอดภัย	บ้านเชียงพัง หมู่ที่ ๒	๑๐๐,๐๐๐.-	๑๐๐,๐๐๐.-	๑๐๐,๐๐๐.-	๑๐๐,๐๐๐.-	มีถนนลูกรังไม่ เป็นหลุมเป็นบ่อ	ประชาชนสัญจรไป มาได้สะดวกและ ปลอดภัย	กองช่าง

## ๒. บัญชีโครงการพัฒนาท้องถิ่น

รายละเอียดโครงการพัฒนา  
แผนพัฒนาท้องถิ่นสี่ปี ( พ.ศ. ๒๕๖๑ - ๒๕๖๔ )  
สำหรับองค์กรปกครองส่วนท้องถิ่นดำเนินการเอง  
องค์การบริหารส่วนตำบลนาแกว้าง อำเภอเมือง จังหวัดอุดรธานี

- ก. ยุทธศาสตร์จังหวัดที่ ๑ การสร้างความเข้มแข็งในสังคมเพื่อรองรับการเปลี่ยนแปลงทางวัฒนธรรมและเทคโนโลยี
- ข. ยุทธศาสตร์การพัฒนาขององค์กรปกครองส่วนท้องถิ่นในเขตจังหวัดที่ ๔ ด้านการจัดการศึกษา และการเสริมสร้างความเข้มแข็งของสังคมและคุณภาพชีวิตที่ดีของประชาชน
๖. ยุทธศาสตร์ด้านสาธารณสุข
- แผนงานเคหะและชุมชน

ที่	โครงการ	วัตถุประสงค์	เป้าหมาย (ผลผลิตของ โครงการ)	งบประมาณและที่ผ่านมา				ตัวชี้วัด ( KPI )	ผลที่คาดว่าจะ ได้รับ	หน่วยงาน รับผิดชอบ
				๒๕๖๑ (บาท)	๒๕๖๒ (บาท)	๒๕๖๓ (บาท)	๒๕๖๔ (บาท)			
๑๐	ขยายเขตไฟฟ้า บ้าน เชียงพัง หมู่ที่ ๒ ๑๐.๑ เส้นจานา นายสุภาพ ไปนา นาง นงลักษณ์	เพื่อให้ประชาชนมี ไฟฟ้าใช้อย่างทั่วถึง	บ้านเชียงพัง หมู่ที่ ๒	๑๐๐,๐๐๐.-	๑๐๐,๐๐๐.-	๑๐๐,๐๐๐.-	๑๐๐,๐๐๐.-	ประชาชนมีไฟฟ้า ใช้เพิ่มขึ้น	ประชาชนมีไฟฟ้า ใช้อย่างทั่วถึง	กองช่าง
	๑๐.๒ เส้นนา นาย อุดม วิเศษนัย	เพื่อให้ประชาชนมี ไฟฟ้าใช้อย่างทั่วถึง	บ้านเชียงพัง หมู่ที่ ๒	๑๐๐,๐๐๐.-	๑๐๐,๐๐๐.-	๑๐๐,๐๐๐.-	๑๐๐,๐๐๐.-	ประชาชนมีไฟฟ้า ใช้เพิ่มขึ้น	ประชาชนมีไฟฟ้า ใช้อย่างทั่วถึง	กองช่าง
	๑๐.๓ จากนาง นงลักษณ์ ไป นาง นงนุช โคตรมูล	เพื่อให้ประชาชนมี ไฟฟ้าใช้อย่างทั่วถึง	บ้านเชียงพัง หมู่ที่ ๒	๑๐๐,๐๐๐.-	๑๐๐,๐๐๐.-	๑๐๐,๐๐๐.-	๑๐๐,๐๐๐.-	ประชาชนมีไฟฟ้า ใช้เพิ่มขึ้น	ประชาชนมีไฟฟ้า ใช้อย่างทั่วถึง	กองช่าง

## ๒. บัญชีโครงการพัฒนาท้องถิ่น

รายละเอียดโครงการพัฒนา  
แผนพัฒนาท้องถิ่นสี่ปี ( พ.ศ. ๒๕๖๑ - ๒๕๖๔ )  
สำหรับองค์กรปกครองส่วนท้องถิ่นดำเนินการเอง  
องค์การบริหารส่วนตำบลนาแกว้าง อำเภอเมือง จังหวัดอุดรธานี

- ก. ยุทธศาสตร์จังหวัดที่ ๑ การสร้างความเข้มแข็งในสังคมเพื่อรองรับการเปลี่ยนแปลงทางวัฒนธรรมและเทคโนโลยี
- ข. ยุทธศาสตร์การพัฒนาขององค์กรปกครองส่วนท้องถิ่นในเขตจังหวัดที่ ๔ ด้านการจัดการศึกษา และการเสริมสร้างความเข้มแข็งของสังคมและคุณภาพชีวิตที่ดีของประชาชน
๖. ยุทธศาสตร์ด้านสาธารณสุขโลก  
- แผนงานเคหะและชุมชน

ที่	โครงการ	วัตถุประสงค์	เป้าหมาย (ผลผลิตของ โครงการ)	งบประมาณและที่ผ่านมา				ตัวชี้วัด ( KPI )	ผลที่คาดว่าจะ ได้รับ	หน่วยงาน รับผิดชอบ
				๒๕๖๑ (บาท)	๒๕๖๒ (บาท)	๒๕๖๓ (บาท)	๒๕๖๔ (บาท)			
	๑๐.๔ จากนาง นง สะท้าน ไป นานาง สมภาร	เพื่อให้ประชาชนมี ไฟฟ้าใช้อย่างทั่วถึง	บ้านเชียงพัง หมู่ที่ ๒	๑๐๐,๐๐๐.-	๑๐๐,๐๐๐.-	๑๐๐,๐๐๐.-	๑๐๐,๐๐๐.-	ประชาชนมีไฟฟ้า ใช้เพิ่มขึ้น	ประชาชนมีไฟฟ้า ใช้อย่างทั่วถึง	กองช่าง
	๑๐.๕ จากสามแยก นา นางอำ ไป นา นายไสว บุตรสีลี	เพื่อให้ประชาชนมี ไฟฟ้าใช้อย่างทั่วถึง	บ้านเชียงพัง หมู่ที่ ๒	๑๐๐,๐๐๐.-	๑๐๐,๐๐๐.-	๑๐๐,๐๐๐.-	๑๐๐,๐๐๐.-	ประชาชนมีไฟฟ้า ใช้เพิ่มขึ้น	ประชาชนมีไฟฟ้า ใช้อย่างทั่วถึง	กองช่าง

## ๒. บัญชีโครงการพัฒนาท้องถิ่น

รายละเอียดโครงการพัฒนา  
แผนพัฒนาท้องถิ่นสี่ปี ( พ.ศ. ๒๕๖๑ - ๒๕๖๔ )  
สำหรับองค์กรปกครองส่วนท้องถิ่นดำเนินการเอง  
องค์การบริหารส่วนตำบลนาแกว้าง อำเภอเมือง จังหวัดอุดรธานี

- ก. ยุทธศาสตร์จังหวัดที่ ๑ การสร้างความเข้มแข็งในสังคมเพื่อรองรับการเปลี่ยนแปลงทางวัฒนธรรมและเทคโนโลยี
- ข. ยุทธศาสตร์การพัฒนาขององค์กรปกครองส่วนท้องถิ่นในเขตจังหวัดที่ ๔ ด้านการจัดการศึกษา และการเสริมสร้างความเข้มแข็งของสังคมและคุณภาพชีวิตที่ดีของประชาชน
๖. ยุทธศาสตร์ด้านสาธารณสุข
- แผนงานเคหะและชุมชน

ที่	โครงการ	วัตถุประสงค์	เป้าหมาย (ผลผลิตของ โครงการ)	งบประมาณและที่ผ่านมา				ตัวชี้วัด ( KPI )	ผลที่คาดว่าจะ ได้รับ	หน่วยงาน รับผิดชอบ
				๒๕๖๑ (บาท)	๒๕๖๒ (บาท)	๒๕๖๓ (บาท)	๒๕๖๔ (บาท)			
๑๑	ขยายเขตประปา บ้านเชียงพัง หมู่ที่ ๒ ๑๑.๑ เส้นจากแยก บ้านนางจวน เชียง สาพันธ์ ไปนา นายกนกชัย ใจ หาญ	เพื่อให้ประชาชนมี น้ำประปาใช้อย่าง ทั่วถึง	บ้านเชียงพัง หมู่ที่ ๒	๑๐๐,๐๐๐.-	๑๐๐,๐๐๐.-	๑๐๐,๐๐๐.-	๑๐๐,๐๐๐.-	ประชาชนมี ประปาใช้เพิ่มขึ้น	ประชาชนมี น้ำประปาใช้อย่าง ทั่วถึง	กองช่าง
	๑๑.๒ เส้นจากแยก บ้านเชียงพัง หมู่ที่ ๑๒ ไปนา นาย สุภาพ ธรเสนา	เพื่อให้ประชาชนมี น้ำประปาใช้อย่าง ทั่วถึง	บ้านเชียงพัง หมู่ที่ ๒	๑๐๐,๐๐๐.-	๑๐๐,๐๐๐.-	๑๐๐,๐๐๐.-	๑๐๐,๐๐๐.-	ประชาชนมี ประปาใช้เพิ่มขึ้น	ประชาชนมี น้ำประปาใช้อย่าง ทั่วถึง	กองช่าง



## ๒. บัญชีโครงการพัฒนาท้องถิ่น

แบบ ผ. ๐๑

รายละเอียดโครงการพัฒนา  
แผนพัฒนาท้องถิ่นสี่ปี ( พ.ศ. ๒๕๖๑ - ๒๕๖๔ )  
สำหรับองค์กรปกครองส่วนท้องถิ่นดำเนินการเอง  
องค์การบริหารส่วนตำบลนาแกว้าง อำเภอเมือง จังหวัดอุดรธานี

- ก. ยุทธศาสตร์จังหวัดที่ ๑ การสร้างความเข้มแข็งในสังคมเพื่อรองรับการเปลี่ยนแปลงทางวัฒนธรรมและเทคโนโลยี
- ข. ยุทธศาสตร์การพัฒนาขององค์กรปกครองส่วนท้องถิ่นในเขตจังหวัดที่ ๔ ด้านการจัดการศึกษา และการเสริมสร้างความเข้มแข็งของสังคมและคุณภาพชีวิตที่ดีของประชาชน
๖. ยุทธศาสตร์ด้านสาธารณสุขโรค
- แผนงานเคหะและชุมชน

ที่	โครงการ	วัตถุประสงค์	เป้าหมาย (ผลผลิตของ โครงการ)	งบประมาณและที่ผ่านมา				ตัวชี้วัด ( KPI )	ผลที่คาดว่าจะ ได้รับ	หน่วยงาน รับผิดชอบ
				๒๕๖๑ (บาท)	๒๕๖๒ (บาท)	๒๕๖๓ (บาท)	๒๕๖๔ (บาท)			
	๑๑.๓ จากแยก หนองตะไกร้ ไป บ้านดงผักหนาม หมู่ที่ ๘	เพื่อให้ประชาชนมี น้ำประปาใช้อย่าง ทั่วถึง	บ้านเชียงพัง หมู่ที่ ๒	๑๐๐,๐๐๐.-	๑๐๐,๐๐๐.-	๑๐๐,๐๐๐.-	๑๐๐,๐๐๐.-	ประชาชนมี ประปาใช้เพิ่มขึ้น	ประชาชนมี น้ำประปาใช้อย่าง ทั่วถึง	กองช่าง
	๑๑.๔ เส้นจากแยก นายนายมวน ไปนา นางคุณ สมใจนิก	เพื่อให้ประชาชนมี น้ำประปาใช้อย่าง ทั่วถึง	บ้านเชียงพัง หมู่ที่ ๒	๑๐๐,๐๐๐.-	๑๐๐,๐๐๐.-	๑๐๐,๐๐๐.-	๑๐๐,๐๐๐.-	ประชาชนมี ประปาใช้เพิ่มขึ้น	ประชาชนมี น้ำประปาใช้อย่าง ทั่วถึง	กองช่าง
	๑๑.๕ จากบ้าน เชียงพัง หมู่ที่ ๑๒ ไปนายนายแก่น	เพื่อให้ประชาชนมี น้ำประปาใช้อย่าง ทั่วถึง	บ้านเชียงพัง หมู่ที่ ๒	๑๐๐,๐๐๐.-	๑๐๐,๐๐๐.-	๑๐๐,๐๐๐.-	๑๐๐,๐๐๐.-	ประชาชนมี ประปาใช้เพิ่มขึ้น	ประชาชนมี น้ำประปาใช้อย่าง ทั่วถึง	กองช่าง

## ๒. บัญชีโครงการพัฒนาท้องถิ่น

รายละเอียดโครงการพัฒนา  
แผนพัฒนาท้องถิ่นสี่ปี ( พ.ศ. ๒๕๖๑ - ๒๕๖๔ )  
สำหรับองค์กรปกครองส่วนท้องถิ่นดำเนินการเอง  
องค์การบริหารส่วนตำบลนาแกว้าง อำเภอเมือง จังหวัดอุดรธานี

- ก. ยุทธศาสตร์จังหวัดที่ ๑ การสร้างความเข้มแข็งในสังคมเพื่อรองรับการเปลี่ยนแปลงทางวัฒนธรรมและเทคโนโลยี
- ข. ยุทธศาสตร์การพัฒนาขององค์กรปกครองส่วนท้องถิ่นในเขตจังหวัดที่ ๔ ด้านการจัดการศึกษา และการเสริมสร้างความเข้มแข็งของสังคมและคุณภาพชีวิตที่ดีของประชาชน
๖. ยุทธศาสตร์ด้านสาธารณสุข
- แผนงานเคหะและชุมชน

ที่	โครงการ	วัตถุประสงค์	เป้าหมาย (ผลผลิตของ โครงการ)	งบประมาณและที่ผ่านมา				ตัวชี้วัด ( KPI )	ผลที่คาดว่าจะ ได้รับ	หน่วยงาน รับผิดชอบ
				๒๕๖๑ (บาท)	๒๕๖๒ (บาท)	๒๕๖๓ (บาท)	๒๕๖๔ (บาท)			
๑๒	ก่อสร้างรางระบายน้ำ / ลงท่อระบายน้ำ / บ่อพักพร้อมฝาปิด บ้านเชียงพัง หมู่ ๒ ๑๒.๑ เส้นหน้าศาลากลางบ้าน (ใหม่)	เพื่อไม่ให้น้ำท่วมขังภายในหมู่บ้าน	บ้านเชียงพัง หมู่ที่ ๒	๑๐๐,๐๐๐.-	๑๐๐,๐๐๐.-	๑๐๐,๐๐๐.-	๑๐๐,๐๐๐.-	รางระบายน้ำเพิ่มขึ้น	น้ำไม่ท่วมขังภายในหมู่บ้าน	กองช่าง
	๑๒.๒ เส้นจากบ้านนายสมหมาย ถึงบ้านนางสาวท โคตรมูล	เพื่อไม่ให้น้ำท่วมขังภายในหมู่บ้าน	บ้านเชียงพัง หมู่ที่ ๒	๑๐๐,๐๐๐.-	๑๐๐,๐๐๐.-	๑๐๐,๐๐๐.-	๑๐๐,๐๐๐.-	รางระบายน้ำเพิ่มขึ้น	น้ำไม่ท่วมขังภายในหมู่บ้าน	กองช่าง

## ๒. บัญชีโครงการพัฒนาท้องถิ่น

รายละเอียดโครงการพัฒนา  
แผนพัฒนาท้องถิ่นสี่ปี ( พ.ศ. ๒๕๖๑ - ๒๕๖๔ )  
สำหรับองค์กรปกครองส่วนท้องถิ่นดำเนินการเอง  
องค์การบริหารส่วนตำบลนาแกว้าง อำเภอเมือง จังหวัดอุดรธานี

- ก. ยุทธศาสตร์จังหวัดที่ ๑ การสร้างความเข้มแข็งในสังคมเพื่อรองรับการเปลี่ยนแปลงทางวัฒนธรรมและเทคโนโลยี
- ข. ยุทธศาสตร์การพัฒนาขององค์กรปกครองส่วนท้องถิ่นในเขตจังหวัดที่ ๔ ด้านการจัดการศึกษา และการเสริมสร้างความเข้มแข็งของสังคมและคุณภาพชีวิตที่ดีของประชาชน
๖. ยุทธศาสตร์ด้านสาธารณสุขโรค
- แผนงานเคหะและชุมชน

ที่	โครงการ	วัตถุประสงค์	เป้าหมาย (ผลผลิตของ โครงการ)	งบประมาณและที่ผ่านมา				ตัวชี้วัด ( KPI )	ผลที่คาดว่าจะ ได้รับ	หน่วยงาน รับผิดชอบ
				๒๕๖๑ (บาท)	๒๕๖๒ (บาท)	๒๕๖๓ (บาท)	๒๕๖๔ (บาท)			
	๑๒.๓ เส้นหน้าบ้าน นายเจษฎา อินทร์จำง ถึง บ้านเชียงพัง หมู่ ๑๒	เพื่อไม่ให้น้ำท่วมขัง ภายในหมู่บ้าน	บ้านเชียงพัง หมู่ที่ ๒	๑๐๐,๐๐๐.-	๑๐๐,๐๐๐.-	๑๐๐,๐๐๐.-	๑๐๐,๐๐๐.-	วางระบายน้ำ เพิ่มขึ้น	น้ำไม่ท่วมขัง ภายในหมู่บ้าน	กองช่าง
	๑๒.๔ รื้อ / ลอก ราง ระบายน้ำภายใน หมู่บ้าน / ระหว่าง หมู่บ้าน	เพื่อไม่ให้น้ำท่วมขัง ภายในหมู่บ้าน	บ้านเชียงพัง หมู่ที่ ๒	๑๐๐,๐๐๐.-	๑๐๐,๐๐๐.-	๑๐๐,๐๐๐.-	๑๐๐,๐๐๐.-	วางระบายน้ำ เพิ่มขึ้น	น้ำไม่ท่วมขัง ภายในหมู่บ้าน	กองช่าง
	๑๒.๕ เส้นหน้าบ้าน นายเพียง แก้วมหาดไทย ไป บ้าน นายสุรศักดิ์	เพื่อไม่ให้น้ำท่วมขัง ภายในหมู่บ้าน	บ้านเชียงพัง หมู่ที่ ๒	๑๐๐,๐๐๐.-	๑๐๐,๐๐๐.-	๑๐๐,๐๐๐.-	๑๐๐,๐๐๐.-	วางระบายน้ำ เพิ่มขึ้น	น้ำไม่ท่วมขัง ภายในหมู่บ้าน	กองช่าง

## ๒. บัญชีโครงการพัฒนาท้องถิ่น

**รายละเอียดโครงการพัฒนา**  
**แผนพัฒนาท้องถิ่นสี่ปี ( พ.ศ. ๒๕๖๑ - ๒๕๖๔ )**  
**สำหรับองค์กรปกครองส่วนท้องถิ่นดำเนินการเอง**  
**องค์การบริหารส่วนตำบลนาแกว้าง อำเภอเมือง จังหวัดอุดรธานี**

- ก. ยุทธศาสตร์จังหวัดที่ ๑ การสร้างความเข้มแข็งในสังคมเพื่อรองรับการเปลี่ยนแปลงทางวัฒนธรรมและเทคโนโลยี
- ข. ยุทธศาสตร์การพัฒนาขององค์กรปกครองส่วนท้องถิ่นในเขตจังหวัดที่ ๔ ด้านการจัดการศึกษา และการเสริมสร้างความเข้มแข็งของสังคมและคุณภาพชีวิตที่ดีของประชาชน
๖. ยุทธศาสตร์ด้านสาธารณสุขโรค
- แผนงานเคหะและชุมชน

ที่	โครงการ	วัตถุประสงค์	เป้าหมาย (ผลผลิตของ โครงการ)	งบประมาณและที่ผ่านมา				ตัวชี้วัด ( KPI )	ผลที่คาดว่าจะ ได้รับ	หน่วยงาน รับผิดชอบ
				๒๕๖๑ (บาท)	๒๕๖๒ (บาท)	๒๕๖๓ (บาท)	๒๕๖๔ (บาท)			
	๑๒.๖ เส้น กลางบ้าน นายเพียง แก้วมหาโตไทย	เพื่อไม่ให้น้ำท่วมขัง ภายในหมู่บ้าน	บ้านเชียงพัง หมู่ที่ ๒	๑๐๐,๐๐๐.-	๑๐๐,๐๐๐.-	๑๐๐,๐๐๐.-	๑๐๐,๐๐๐.-	วางระบายน้ำ เพิ่มขึ้น	น้ำไม่ท่วมขัง ภายในหมู่บ้าน	กองช่าง
	๑๒.๗ เส้นข้างวัด บ้านเชียงพัง หมู่ที่ ๒ ไปบ้านเชียงพัง หมู่ ที่ ๓	เพื่อไม่ให้น้ำท่วมขัง ภายในหมู่บ้าน	บ้านเชียงพัง หมู่ที่ ๒	๑๐๐,๐๐๐.-	๑๐๐,๐๐๐.-	๑๐๐,๐๐๐.-	๑๐๐,๐๐๐.-	วางระบายน้ำ เพิ่มขึ้น	น้ำไม่ท่วมขัง ภายในหมู่บ้าน	กองช่าง
	๑๒.๘ เส้นทางทิศ เหนือบ้านเชียงพัง หมู่ที่ ๒	เพื่อไม่ให้น้ำท่วมขัง ภายในหมู่บ้าน	บ้านเชียงพัง หมู่ที่ ๒	๑๐๐,๐๐๐.-	๑๐๐,๐๐๐.-	๑๐๐,๐๐๐.-	๑๐๐,๐๐๐.-	วางระบายน้ำ เพิ่มขึ้น	น้ำไม่ท่วมขัง ภายในหมู่บ้าน	กองช่าง

## ๒. บัญชีโครงการพัฒนาท้องถิ่น

รายละเอียดโครงการพัฒนา  
แผนพัฒนาท้องถิ่นสี่ปี ( พ.ศ. ๒๕๖๑ - ๒๕๖๔ )  
สำหรับองค์กรปกครองส่วนท้องถิ่นดำเนินการเอง  
องค์การบริหารส่วนตำบลนาแกว้าง อำเภอเมือง จังหวัดอุดรธานี

- ก. ยุทธศาสตร์จังหวัดที่ ๑ การสร้างความเข้มแข็งในสังคมเพื่อรองรับการเปลี่ยนแปลงทางวัฒนธรรมและเทคโนโลยี
- ข. ยุทธศาสตร์การพัฒนาขององค์กรปกครองส่วนท้องถิ่นในเขตจังหวัดที่ ๔ ด้านการจัดการศึกษา และการเสริมสร้างความเข้มแข็งของสังคมและคุณภาพชีวิตที่ดีของประชาชน
๖. ยุทธศาสตร์ด้านสาธารณสุขโรค
- แผนงานเคหะและชุมชน

ที่	โครงการ	วัตถุประสงค์	เป้าหมาย (ผลผลิตของ โครงการ)	งบประมาณและที่ผ่านมา				ตัวชี้วัด ( KPI )	ผลที่คาดว่าจะ ได้รับ	หน่วยงาน รับผิดชอบ
				๒๕๖๑ (บาท)	๒๕๖๒ (บาท)	๒๕๖๓ (บาท)	๒๕๖๔ (บาท)			
	๑๒.๙ ซ่อมแซม/ ปรับปรุงรางระบาย ภายในหมู่บ้าน	เพื่อให้รางระบายน้ำ มีสภาพคงทนถาวร	บ้านเชียงพัง หมู่ที่ ๒	๑๐๐,๐๐๐.-	๑๐๐,๐๐๐.-	๑๐๐,๐๐๐.-	๑๐๐,๐๐๐.-	รางระบายน้ำมี สภาพคงทนถาวร	รางระบายน้ำมี สภาพคงทนถาวร	กองช่าง
	๑๒.๑๐ รื้อ / ลอก รางระบายน้ำภายใน หมู่บ้าน	เพื่อไม่ให้น้ำท่วมขัง ภายในหมู่บ้าน	บ้านเชียงพัง หมู่ที่ ๒	๓๐,๐๐๐.-	๓๐,๐๐๐.-	๓๐,๐๐๐.-	๓๐,๐๐๐.-	รางระบายน้ำ เพิ่มขึ้น	น้ำไม่ท่วมขัง ภายในหมู่บ้าน	กองช่าง
	๑๓.๑๑ ก่อสร้างราง ระบายน้ำ เส้นจาก บ้าน นายสันติ คนชม ไปบ้าน นาง หนูไป ชุนศรี	เพื่อไม่ให้น้ำท่วมขัง ภายในหมู่บ้าน	บ้านเชียงพัง หมู่ที่ ๒	๑๐๐,๐๐๐.-	๑๐๐,๐๐๐.-	๑๐๐,๐๐๐.-	๑๐๐,๐๐๐.-	รางระบายน้ำ เพิ่มขึ้น	น้ำไม่ท่วมขัง ภายในหมู่บ้าน	กองช่าง

## ๒. บัญชีโครงการพัฒนาท้องถิ่น

แบบ ผ. ๐๑

รายละเอียดโครงการพัฒนา  
แผนพัฒนาท้องถิ่นสี่ปี ( พ.ศ. ๒๕๖๑ - ๒๕๖๔ )  
สำหรับองค์กรปกครองส่วนท้องถิ่นดำเนินการเอง  
องค์การบริหารส่วนตำบลนาแกว้าง อำเภอเมือง จังหวัดอุดรธานี

- ก. ยุทธศาสตร์จังหวัดที่ ๑ การสร้างความเข้มแข็งในสังคมเพื่อรองรับการเปลี่ยนแปลงทางวัฒนธรรมและเทคโนโลยี
- ข. ยุทธศาสตร์การพัฒนาขององค์กรปกครองส่วนท้องถิ่นในเขตจังหวัดที่ ๔ ด้านการจัดการศึกษา และการเสริมสร้างความเข้มแข็งของสังคมและคุณภาพชีวิตที่ดีของประชาชน
๖. ยุทธศาสตร์ด้านสาธารณสุข
- แผนงานเคหะและชุมชน

ที่	โครงการ	วัตถุประสงค์	เป้าหมาย (ผลผลิตของ โครงการ)	งบประมาณและที่ผ่านมา				ตัวชี้วัด ( KPI )	ผลที่คาดว่าจะ ได้รับ	หน่วยงาน รับผิดชอบ
				๒๕๖๑ (บาท)	๒๕๖๒ (บาท)	๒๕๖๓ (บาท)	๒๕๖๔ (บาท)			
๑๓	ก่อสร้างถนน คสล. / ซ่อมแซม / ปรับปรุง บ้านเชียงพัง หมู่ที่ ๓ ๑๓.๑ เส้นจากบ้าน นายประเวช ทองมี ไปโรงเรียนเชียง พังพัฒนวิช ไปนา นายผาง วิเศษชัย	เพื่อให้ประชาชน สัญจรไปมาได้ สะดวกและปลอดภัย	บ้านเชียงพัง หมู่ที่ ๓ ระยะทาง ประมาณ ๒๐๐ เมตร	๔๐๐,๐๐๐.-	๕๐๐,๐๐๐.-	๕๐๐,๐๐๐.-	๕๐๐,๐๐๐.-	มีถนน คสล. เพิ่มขึ้น	ประชาชนสัญจรไป มาได้สะดวกและ ปลอดภัย	กองช่าง
	๑๓.๒ เส้นจาก ตชต. (เก่า) ไปบ้าน นาง บุญเพ็ง สมมี	เพื่อให้ประชาชน สัญจรไปมาได้สะดวก และปลอดภัย	บ้านเชียงพัง หมู่ที่ ๓ ระยะทาง ประมาณ ๔๐๐ เมตร	๘๐๐,๐๐๐.-	๘๐๐,๐๐๐.-	๘๐๐,๐๐๐.-	๘๐๐,๐๐๐.-	มีถนน คสล. เพิ่มขึ้น	ประชาชนสัญจรไป มาได้สะดวกและ ปลอดภัย	กองช่าง

## ๒. บัญชีโครงการพัฒนาท้องถิ่น

รายละเอียดโครงการพัฒนา  
แผนพัฒนาท้องถิ่นสี่ปี ( พ.ศ. ๒๕๖๑ - ๒๕๖๔ )  
สำหรับองค์กรปกครองส่วนท้องถิ่นดำเนินการเอง  
องค์การบริหารส่วนตำบลนาแกว้าง อำเภอเมือง จังหวัดอุดรธานี

- ก. ยุทธศาสตร์จังหวัดที่ ๑ การสร้างความเข้มแข็งในสังคมเพื่อรองรับการเปลี่ยนแปลงทางวัฒนธรรมและเทคโนโลยี
- ข. ยุทธศาสตร์การพัฒนาขององค์กรปกครองส่วนท้องถิ่นในเขตจังหวัดที่ ๔ ด้านการจัดการศึกษา และการเสริมสร้างความเข้มแข็งของสังคมและคุณภาพชีวิตที่ดีของประชาชน
๖. ยุทธศาสตร์ด้านสาธารณสุข
- แผนงานเคหะและชุมชน

ที่	โครงการ	วัตถุประสงค์	เป้าหมาย (ผลผลิตของ โครงการ)	งบประมาณและที่ผ่านมา				ตัวชี้วัด ( KPI )	ผลที่คาดว่าจะ ได้รับ	หน่วยงาน รับผิดชอบ
				๒๕๖๑ (บาท)	๒๕๖๒ (บาท)	๒๕๖๓ (บาท)	๒๕๖๔ (บาท)			
	๑๓.๓ เส้นบ้าน นางอำพร กุน ชนบท	เพื่อให้ประชาชน สัญจรไปมาได้สะดวก และปลอดภัย	บ้านเชียงพัง หมู่ที่ ๓ ระยะทาง ประมาณ ๕๐ เมตร	๑๐๐,๐๐๐.-	๑๐๐,๐๐๐.-	๑๐๐,๐๐๐.-	๑๐๐,๐๐๐.-	มีถนน คสล. เพิ่มขึ้น	ประชาชนสัญจรไป มาได้สะดวกและ ปลอดภัย	กองช่าง
	๑๓.๔ ข้างคาร์แคร์ ไปตลอดสาย	เพื่อให้ประชาชน สัญจรไปมาได้ สะดวกและปลอดภัย	บ้านเชียงพัง หมู่ที่ ๓	๒๐๐,๐๐๐.-	๒๐๐,๐๐๐.-	๒๐๐,๐๐๐.-	๒๐๐,๐๐๐.-	มีถนน คสล. เพิ่มขึ้น	ประชาชนสัญจรไป มาได้สะดวกและ ปลอดภัย	กองช่าง

## ๒. บัญชีโครงการพัฒนาท้องถิ่น

รายละเอียดโครงการพัฒนา  
แผนพัฒนาท้องถิ่นสี่ปี ( พ.ศ. ๒๕๖๑ - ๒๕๖๔ )  
สำหรับองค์กรปกครองส่วนท้องถิ่นดำเนินการเอง  
องค์การบริหารส่วนตำบลนาแกว้าง อำเภอเมือง จังหวัดอุดรธานี

- ก. ยุทธศาสตร์จังหวัดที่ ๑ การสร้างความเข้มแข็งในสังคมเพื่อรองรับการเปลี่ยนแปลงทางวัฒนธรรมและเทคโนโลยี
- ข. ยุทธศาสตร์การพัฒนาขององค์กรปกครองส่วนท้องถิ่นในเขตจังหวัดที่ ๔ ด้านการจัดการศึกษา และการเสริมสร้างความเข้มแข็งของสังคมและคุณภาพชีวิตที่ดีของประชาชน
๖. ยุทธศาสตร์ด้านสาธารณสุข
- แผนงานเคหะและชุมชน

ที่	โครงการ	วัตถุประสงค์	เป้าหมาย (ผลผลิตของ โครงการ)	งบประมาณและที่ผ่านมา				ตัวชี้วัด ( KPI )	ผลที่คาดว่าจะ ได้รับ	หน่วยงาน รับผิดชอบ
				๒๕๖๑ (บาท)	๒๕๖๒ (บาท)	๒๕๖๓ (บาท)	๒๕๖๔ (บาท)			
	๑๓.๕ เส้นซอยบ้าน นางแป้ว	เพื่อให้ประชาชน สัญจรไปมาได้ สะดวกและปลอดภัย	บ้านเชียงพัง หมู่ที่ ๓ ระยะทาง ประมาณ ๑๐๐ เมตร	๒๐๐,๐๐๐.-	๒๐๐,๐๐๐.-	๒๐๐,๐๐๐.-	๒๐๐,๐๐๐.-	มีถนน คสล. เพิ่มขึ้น	ประชาชนสัญจรไป มาได้สะดวกและ ปลอดภัย	กองช่าง
	๑๓.๖ เส้นคุ่มรุ่งอรุณ จากบ้าน นางเพียงฟ้า ถึง บ้านนายพรชัย สาข่าว	เพื่อให้ประชาชน สัญจรไปมาได้สะดวก และปลอดภัย	บ้านเชียงพัง หมู่ที่ ๓ ระยะทาง ประมาณ ๑๕๐ เมตร	๓๐๐,๐๐๐.-	๓๐๐,๐๐๐.-	๓๐๐,๐๐๐.-	๓๐๐,๐๐๐.-	มีถนน คสล. เพิ่มขึ้น	ประชาชนสัญจรไป มาได้สะดวกและ ปลอดภัย	กองช่าง



## ๒. บัญชีโครงการพัฒนาท้องถิ่น

แบบ ผ. ๐๑

รายละเอียดโครงการพัฒนา  
แผนพัฒนาท้องถิ่นสี่ปี ( พ.ศ. ๒๕๖๑ - ๒๕๖๔ )  
สำหรับองค์กรปกครองส่วนท้องถิ่นดำเนินการเอง  
องค์การบริหารส่วนตำบลนาแก้ว อำเภอเมือง จังหวัดอุดรธานี

- ก. ยุทธศาสตร์จังหวัดที่ ๑ การสร้างความเข้มแข็งในสังคมเพื่อรองรับการเปลี่ยนแปลงทางวัฒนธรรมและเทคโนโลยี
- ข. ยุทธศาสตร์การพัฒนาขององค์กรปกครองส่วนท้องถิ่นในเขตจังหวัดที่ ๔ ด้านการจัดการศึกษา และการเสริมสร้างความเข้มแข็งของสังคมและคุณภาพชีวิตที่ดีของประชาชน
๖. ยุทธศาสตร์ด้านสาธารณสุข
- แผนงานเคหะและชุมชน

ที่	โครงการ	วัตถุประสงค์	เป้าหมาย (ผลผลิตของ โครงการ)	งบประมาณและที่ผ่านมา				ตัวชี้วัด ( KPI )	ผลที่คาดว่าจะ ได้รับ	หน่วยงาน รับผิดชอบ
				๒๕๖๑ (บาท)	๒๕๖๒ (บาท)	๒๕๖๓ (บาท)	๒๕๖๔ (บาท)			
	๑๓.๗ เส้นจากบ้าน นางกองแก้ว ผิวล่อ ถึง บ้านนางราตรี ชาวสวน	เพื่อให้ประชาชน สัญจรไปมาได้ สะดวกและปลอดภัย	บ้านเชียงพัง หมู่ที่ ๓ ระยะทาง ประมาณ ๒๐๐ เมตร	๔๐๐,๐๐๐.-	๔๐๐,๐๐๐.-	๔๐๐,๐๐๐.-	๔๐๐,๐๐๐.-	มีถนน คสล. เพิ่มขึ้น	ประชาชนสัญจรไป มาได้สะดวกและ ปลอดภัย	กองช่าง
	๑๓.๘ เส้นจาก โรงเรียนเชียง พังพัฒนวิช ถึง ถนนลาดยาง นาแก้ว - หัวบึง	เพื่อให้ประชาชน สัญจรไปมาได้ สะดวกและปลอดภัย	บ้านเชียงพัง หมู่ที่ ๓	๕๐๐,๐๐๐.-	๕๐๐,๐๐๐.-	๕๐๐,๐๐๐.-	๕๐๐,๐๐๐.-	มีถนน คสล. เพิ่มขึ้น	ประชาชนสัญจรไป มาได้สะดวกและ ปลอดภัย	กองช่าง

## ๒. บัญชีโครงการพัฒนาท้องถิ่น

รายละเอียดโครงการพัฒนา  
แผนพัฒนาท้องถิ่นสี่ปี ( พ.ศ. ๒๕๖๑ - ๒๕๖๔ )  
สำหรับองค์กรปกครองส่วนท้องถิ่นดำเนินการเอง  
องค์การบริหารส่วนตำบลนาแกว้าง อำเภอเมือง จังหวัดอุดรธานี

- ก. ยุทธศาสตร์จังหวัดที่ ๑ การสร้างความเข้มแข็งในสังคมเพื่อรองรับการเปลี่ยนแปลงทางวัฒนธรรมและเทคโนโลยี
- ข. ยุทธศาสตร์การพัฒนาขององค์กรปกครองส่วนท้องถิ่นในเขตจังหวัดที่ ๔ ด้านการจัดการศึกษา และการเสริมสร้างความเข้มแข็งของสังคมและคุณภาพชีวิตที่ดีของประชาชน
๖. ยุทธศาสตร์ด้านสาธารณสุข
- แผนงานเคหะและชุมชน

ที่	โครงการ	วัตถุประสงค์	เป้าหมาย (ผลผลิตของ โครงการ)	งบประมาณและที่ผ่านมา				ตัวชี้วัด ( KPI )	ผลที่คาดว่าจะ ได้รับ	หน่วยงาน รับผิดชอบ
				๒๕๖๑ (บาท)	๒๕๖๒ (บาท)	๒๕๖๓ (บาท)	๒๕๖๔ (บาท)			
	๑๓.๙ เส้นบ้าน เชียงพัง หมู่ ๓ ไป บ้านดงยาง หมู่ ๗	เพื่อให้ประชาชน สัญจรไปมาได้ สะดวกและปลอดภัย	บ้านเชียงพัง หมู่ที่ ๓ ระยะทาง ประมาณ ๒๐๐ เมตร	๔๐๐,๐๐๐.-	๔๐๐,๐๐๐.-	๔๐๐,๐๐๐.-	๔๐๐,๐๐๐.-	มีถนน คสล. เพิ่มขึ้น	ประชาชนสัญจรไป มาได้สะดวกและ ปลอดภัย	กองช่าง
	๑๓.๑๐ เส้น ระหว่างบ้าน นาย दनัย ฮูด ถึง บ้าน นายประสาธ สมมี	เพื่อให้ประชาชน สัญจรไปมาได้ สะดวกและปลอดภัย	บ้านเชียงพัง หมู่ที่ ๓	๒๐๐,๐๐๐.-	๒๐๐,๐๐๐.-	๒๐๐,๐๐๐.-	๒๐๐,๐๐๐.-	มีถนน คสล. เพิ่มขึ้น	ประชาชนสัญจรไป มาได้สะดวกและ ปลอดภัย	กองช่าง

## ๒. บัญชีโครงการพัฒนาท้องถิ่น

แบบ ผ. ๐๑

รายละเอียดโครงการพัฒนา  
แผนพัฒนาท้องถิ่นสี่ปี ( พ.ศ. ๒๕๖๑ - ๒๕๖๔ )  
สำหรับองค์กรปกครองส่วนท้องถิ่นดำเนินการเอง  
องค์การบริหารส่วนตำบลนาแกว้าง อำเภอเมือง จังหวัดอุดรธานี

- ก. ยุทธศาสตร์จังหวัดที่ ๑ การสร้างความเข้มแข็งในสังคมเพื่อรองรับการเปลี่ยนแปลงทางวัฒนธรรมและเทคโนโลยี
- ข. ยุทธศาสตร์การพัฒนาขององค์กรปกครองส่วนท้องถิ่นในเขตจังหวัดที่ ๔ ด้านการจัดการศึกษา และการเสริมสร้างความเข้มแข็งของสังคมและคุณภาพชีวิตที่ดีของประชาชน
๖. ยุทธศาสตร์ด้านสาธารณสุขโรค
- แผนงานเคหะและชุมชน

ที่	โครงการ	วัตถุประสงค์	เป้าหมาย (ผลผลิตของ โครงการ)	งบประมาณและที่ผ่านมา				ตัวชี้วัด ( KPI )	ผลที่คาดว่าจะ ได้รับ	หน่วยงาน รับผิดชอบ
				๒๕๖๑ (บาท)	๒๕๖๒ (บาท)	๒๕๖๓ (บาท)	๒๕๖๔ (บาท)			
	๑๓.๑๑ เส้นซอย บ้าน นายโกสน	เพื่อให้ประชาชน สัญจรไปมาได้ สะดวกและปลอดภัย	บ้านเชียงพัง หมู่ที่ ๓	๒๐๐,๐๐๐.-	๒๐๐,๐๐๐.-	๒๐๐,๐๐๐.-	๒๐๐,๐๐๐.-	มีถนน คสล. เพิ่มขึ้น	ประชาชนสัญจรไป มาได้สะดวกและ ปลอดภัย	กองช่าง
	๑๓.๑๒ เส้นสาม แยก นางกองแก้ว ไปนา นายทวี สุข มาพ	เพื่อให้ประชาชน สัญจรไปมาได้ สะดวกและปลอดภัย	บ้านเชียงพัง หมู่ที่ ๓	๒๐๐,๐๐๐.-	๒๐๐,๐๐๐.-	๒๐๐,๐๐๐.-	๒๐๐,๐๐๐.-	มีถนน คสล. เพิ่มขึ้น	ประชาชนสัญจรไป มาได้สะดวกและ ปลอดภัย	กองช่าง
	๑๓.๑๓ จากบ้าน นายสังวาล ถึงบ้าน นาย พรชัย	เพื่อให้ประชาชน สัญจรไปมาได้ สะดวกและปลอดภัย	บ้านเชียงพัง หมู่ที่ ๓	๒๐๐,๐๐๐.-	๒๐๐,๐๐๐.-	๒๐๐,๐๐๐.-	๒๐๐,๐๐๐.-	มีถนน คสล. เพิ่มขึ้น	ประชาชนสัญจรไป มาได้สะดวกและ ปลอดภัย	กองช่าง

## ๒. บัญชีโครงการพัฒนาท้องถิ่น

แบบ ผ. ๐๑

รายละเอียดโครงการพัฒนา  
แผนพัฒนาท้องถิ่นสี่ปี ( พ.ศ. ๒๕๖๑ - ๒๕๖๔ )  
สำหรับองค์กรปกครองส่วนท้องถิ่นดำเนินการเอง  
องค์การบริหารส่วนตำบลนาแกว้าง อำเภอเมือง จังหวัดอุดรธานี

- ก. ยุทธศาสตร์จังหวัดที่ ๑ การสร้างความเข้มแข็งในสังคมเพื่อรองรับการเปลี่ยนแปลงทางวัฒนธรรมและเทคโนโลยี
- ข. ยุทธศาสตร์การพัฒนาขององค์กรปกครองส่วนท้องถิ่นในเขตจังหวัดที่ ๔ ด้านการจัดการศึกษา และการเสริมสร้างความเข้มแข็งของสังคมและคุณภาพชีวิตที่ดีของประชาชน
๖. ยุทธศาสตร์ด้านสาธารณสุข
- แผนงานเคหะและชุมชน

ที่	โครงการ	วัตถุประสงค์	เป้าหมาย (ผลผลิตของ โครงการ)	งบประมาณและที่ผ่านมา				ตัวชี้วัด ( KPI )	ผลที่คาดว่าจะ ได้รับ	หน่วยงาน รับผิดชอบ
				๒๕๖๑ (บาท)	๒๕๖๒ (บาท)	๒๕๖๓ (บาท)	๒๕๖๔ (บาท)			
	๑๓.๑๔ เส้น ถนนลาดยางทุ่งแร่ – หนองตอ (สามแยก บ้านนาย กัณหา บุญชัย)	เพื่อให้ประชาชน สัญจรไปมาได้ สะดวกและปลอดภัย	บ้านเชียงพัง หมู่ที่ ๓	๒๐๐,๐๐๐.-	๒๐๐,๐๐๐.-	๒๐๐,๐๐๐.-	๒๐๐,๐๐๐.-	มีถนน คสล. เพิ่มขึ้น	ประชาชนสัญจรไป มาได้สะดวกและ ปลอดภัย	กองช่าง
	๑๓.๑๕ เส้นจาก บ้าน นายรัตนะ น้อยมนตรี ไปถึง สวน นาย หนุ่ม ไพโร น้อยมนตรี	เพื่อให้ประชาชน สัญจรไปมาได้ สะดวกและปลอดภัย	บ้านเชียงพัง หมู่ที่ ๓	๒๐๐,๐๐๐.-	๒๐๐,๐๐๐.-	๒๐๐,๐๐๐.-	๒๐๐,๐๐๐.-	มีถนน คสล. เพิ่มขึ้น	ประชาชนสัญจรไป มาได้สะดวกและ ปลอดภัย	กองช่าง

## ๒. บัญชีโครงการพัฒนาท้องถิ่น

รายละเอียดโครงการพัฒนา  
แผนพัฒนาท้องถิ่นสี่ปี ( พ.ศ. ๒๕๖๑ - ๒๕๖๔ )  
สำหรับองค์กรปกครองส่วนท้องถิ่นดำเนินการเอง  
องค์การบริหารส่วนตำบลนาแก้ว อำเภอเมือง จังหวัดอุดรธานี

- ก. ยุทธศาสตร์จังหวัดที่ ๑ การสร้างความเข้มแข็งในสังคมเพื่อรองรับการเปลี่ยนแปลงทางวัฒนธรรมและเทคโนโลยี
- ข. ยุทธศาสตร์การพัฒนาขององค์กรปกครองส่วนท้องถิ่นในเขตจังหวัดที่ ๔ ด้านการจัดการศึกษา และการเสริมสร้างความเข้มแข็งของสังคมและคุณภาพชีวิตที่ดีของประชาชน
๖. ยุทธศาสตร์ด้านสาธารณสุขโลก  
- แผนงานเคหะและชุมชน

ที่	โครงการ	วัตถุประสงค์	เป้าหมาย (ผลผลิตของ โครงการ)	งบประมาณและที่ผ่านมา				ตัวชี้วัด ( KPI )	ผลที่คาดว่าจะ ได้รับ	หน่วยงาน รับผิดชอบ
				๒๕๖๑ (บาท)	๒๕๖๒ (บาท)	๒๕๖๓ (บาท)	๒๕๖๔ (บาท)			
	๑๓.๑๖ จาก ถนนลาดยางไปบ้าน นางอัมพิกา กาบผล	เพื่อให้ประชาชน สัญจรไปมาได้ สะดวกและปลอดภัย	บ้านเชียงพัง หมู่ที่ ๓	๒๐๐,๐๐๐.-	๒๐๐,๐๐๐.-	๒๐๐,๐๐๐.-	๒๐๐,๐๐๐.-	มีถนน คสล. เพิ่มขึ้น	ประชาชนสัญจรไป มาได้สะดวกและ ปลอดภัย	กองช่าง
	๑๓.๑๗ เส้นบ้าน นายกัณหา บุญชัย ไปบ้าน นายदनัย สูด	เพื่อให้ประชาชน สัญจรไปมาได้ สะดวกและปลอดภัย	บ้านเชียงพัง หมู่ที่ ๓	๒๐๐,๐๐๐.-	๒๐๐,๐๐๐.-	๒๐๐,๐๐๐.-	๒๐๐,๐๐๐.-	มีถนน คสล. เพิ่มขึ้น	ประชาชนสัญจรไป มาได้สะดวกและ ปลอดภัย	กองช่าง
	๑๓.๑๘ เส้นซอย บ้าน นายวีระยุทธ ชูริดี	เพื่อให้ประชาชน สัญจรไปมาได้ สะดวกและปลอดภัย	บ้านเชียงพัง หมู่ที่ ๓	๒๐๐,๐๐๐.-	๒๐๐,๐๐๐.-	๒๐๐,๐๐๐.-	๒๐๐,๐๐๐.-	มีถนน คสล. เพิ่มขึ้น	ประชาชนสัญจรไป มาได้สะดวกและ ปลอดภัย	กองช่าง

## ๒. บัญชีโครงการพัฒนาท้องถิ่น

รายละเอียดโครงการพัฒนา  
แผนพัฒนาท้องถิ่นสี่ปี ( พ.ศ. ๒๕๖๑ - ๒๕๖๔ )  
สำหรับองค์กรปกครองส่วนท้องถิ่นดำเนินการเอง  
องค์การบริหารส่วนตำบลนาแก้ว อำเภอเมือง จังหวัดอุดรธานี

- ก. ยุทธศาสตร์จังหวัดที่ ๑ การสร้างความเข้มแข็งในสังคมเพื่อรองรับการเปลี่ยนแปลงทางวัฒนธรรมและเทคโนโลยี
- ข. ยุทธศาสตร์การพัฒนาขององค์กรปกครองส่วนท้องถิ่นในเขตจังหวัดที่ ๔ ด้านการจัดการศึกษา และการเสริมสร้างความเข้มแข็งของสังคมและคุณภาพชีวิตที่ดีของประชาชน
๖. ยุทธศาสตร์ด้านสาธารณสุขโรค
- แผนงานเคหะและชุมชน

ที่	โครงการ	วัตถุประสงค์	เป้าหมาย (ผลผลิตของ โครงการ)	งบประมาณและที่ผ่านมา				ตัวชี้วัด ( KPI )	ผลที่คาดว่าจะ ได้รับ	หน่วยงาน รับผิดชอบ
				๒๕๖๑ (บาท)	๒๕๖๒ (บาท)	๒๕๖๓ (บาท)	๒๕๖๔ (บาท)			
	๑๓.๑๙ ก่อสร้าง ถนน คสล. เส้นทาง นายสมเพชร	เพื่อให้ประชาชน สัญจรไปมาได้ สะดวกและปลอดภัย	บ้านเชียงพัง หมู่ที่ ๓	๒๐๐,๐๐๐.-	๒๐๐,๐๐๐.-	๒๐๐,๐๐๐.-	๒๐๐,๐๐๐.-	มีถนน คสล. เพิ่มขึ้น	ประชาชนสัญจรไป มาได้สะดวกและ ปลอดภัย	กองช่าง
	๑๓.๒๐ ก่อสร้าง ถนน คสล. เส้นทาง นางแนน	เพื่อให้ประชาชน สัญจรไปมาได้ สะดวกและปลอดภัย	บ้านเชียงพัง หมู่ที่ ๓	๒๐๐,๐๐๐.-	๒๐๐,๐๐๐.-	๒๐๐,๐๐๐.-	๒๐๐,๐๐๐.-	มีถนน คสล. เพิ่มขึ้น	ประชาชนสัญจรไป มาได้สะดวกและ ปลอดภัย	กองช่าง
	๑๓.๒๑ ก่อสร้าง ถนน คสล. บ้านนาย ดม	เพื่อให้ประชาชน สัญจรไปมาได้ สะดวกและปลอดภัย	บ้านเชียงพัง หมู่ที่ ๓	๒๐๐,๐๐๐.-	๒๐๐,๐๐๐.-	๒๐๐,๐๐๐.-	๒๐๐,๐๐๐.-	มีถนน คสล. เพิ่มขึ้น	ประชาชนสัญจรไป มาได้สะดวกและ ปลอดภัย	กองช่าง

## ๒. บัญชีโครงการพัฒนาท้องถิ่น

รายละเอียดโครงการพัฒนา  
แผนพัฒนาท้องถิ่นสี่ปี ( พ.ศ. ๒๕๖๑ - ๒๕๖๔ )  
สำหรับองค์กรปกครองส่วนท้องถิ่นดำเนินการเอง  
องค์การบริหารส่วนตำบลนาคว่าง อำเภอเมือง จังหวัดอุดรธานี

- ก. ยุทธศาสตร์จังหวัดที่ ๑ การสร้างความเข้มแข็งในสังคมเพื่อรองรับการเปลี่ยนแปลงทางวัฒนธรรมและเทคโนโลยี
- ข. ยุทธศาสตร์การพัฒนาขององค์กรปกครองส่วนท้องถิ่นในเขตจังหวัดที่ ๔ ด้านการจัดการศึกษา และการเสริมสร้างความเข้มแข็งของสังคมและคุณภาพชีวิตที่ดีของประชาชน
๖. ยุทธศาสตร์ด้านสาธารณสุขโรค
- แผนงานเคหะและชุมชน

ที่	โครงการ	วัตถุประสงค์	เป้าหมาย (ผลผลิตของ โครงการ)	งบประมาณและที่ผ่านมา				ตัวชี้วัด ( KPI )	ผลที่คาดว่าจะ ได้รับ	หน่วยงาน รับผิดชอบ
				๒๕๖๑ (บาท)	๒๕๖๒ (บาท)	๒๕๖๓ (บาท)	๒๕๖๔ (บาท)			
	๑๓.๒๒ เส้นจาก บ้าน นางบุญสิงห์ สุขมานพ ถึง บ้าน นางน้อย โพธิ์แก้ว	เพื่อให้ประชาชน สัญจรไปมาได้ สะดวกและปลอดภัย	บ้านเชียงพัง หมู่ที่ ๓	๒๐๐,๐๐๐.-	๒๐๐,๐๐๐.-	๒๐๐,๐๐๐.-	๒๐๐,๐๐๐.-	มีถนน คสล. เพิ่มขึ้น	ประชาชนสัญจรไป มาได้สะดวกและ ปลอดภัย	กองช่าง
	๑๓.๒๓ ซอยบ้าน นายสมนึก ทองมี	เพื่อให้ประชาชน สัญจรไปมาได้ สะดวกและปลอดภัย	บ้านเชียงพัง หมู่ที่ ๓	๒๐๐,๐๐๐.-	๒๐๐,๐๐๐.-	๒๐๐,๐๐๐.-	๒๐๐,๐๐๐.-	มีถนน คสล. เพิ่มขึ้น	ประชาชนสัญจรไป มาได้สะดวกและ ปลอดภัย	กองช่าง
	๑๓.๒๔ ก่อสร้าง ถนน คสล. เส้นจาก บ้านเชียงพัง ไป โรงเรียนเชียง พังพัฒนวิช	เพื่อให้ประชาชน สัญจรไปมาได้ สะดวกและปลอดภัย	บ้านเชียงพัง หมู่ที่ ๓	๕๐๐,๐๐๐.-	๕๐๐,๐๐๐.-	๕๐๐,๐๐๐.-	๕๐๐,๐๐๐.-	มีถนน คสล. เพิ่มขึ้น	ประชาชนสัญจรไป มาได้สะดวกและ ปลอดภัย	กองช่าง

## ๒. บัญชีโครงการพัฒนาท้องถิ่น

รายละเอียดโครงการพัฒนา  
แผนพัฒนาท้องถิ่นสี่ปี ( พ.ศ. ๒๕๖๑ - ๒๕๖๔ )  
สำหรับองค์กรปกครองส่วนท้องถิ่นดำเนินการเอง  
องค์การบริหารส่วนตำบลนาแกว้าง อำเภอเมือง จังหวัดอุดรธานี

- ก. ยุทธศาสตร์จังหวัดที่ ๑ การสร้างความเข้มแข็งในสังคมเพื่อรองรับการเปลี่ยนแปลงทางวัฒนธรรมและเทคโนโลยี
- ข. ยุทธศาสตร์การพัฒนาขององค์กรปกครองส่วนท้องถิ่นในเขตจังหวัดที่ ๔ ด้านการจัดการศึกษา และการเสริมสร้างความเข้มแข็งของสังคมและคุณภาพชีวิตที่ดีของประชาชน
๖. ยุทธศาสตร์ด้านสาธารณสุข
- แผนงานเคหะและชุมชน

ที่	โครงการ	วัตถุประสงค์	เป้าหมาย (ผลผลิตของ โครงการ)	งบประมาณและที่ผ่านมา				ตัวชี้วัด ( KPI )	ผลที่คาดว่าจะ ได้รับ	หน่วยงาน รับผิดชอบ
				๒๕๖๑ (บาท)	๒๕๖๒ (บาท)	๒๕๖๓ (บาท)	๒๕๖๔ (บาท)			
	๑๓.๒๕ ซ่อมแซม / ปรับปรุง ถนน คสล. ภายในหมู่บ้าน	เพื่อให้ประชาชน สัญจรไปมาได้ สะดวกและปลอดภัย	บ้านเชียงพัง หมู่ที่ ๓	๒๐๐,๐๐๐.-	๒๐๐,๐๐๐.-	๒๐๐,๐๐๐.-	๒๐๐,๐๐๐.-	มีถนน คสล. เพิ่มขึ้น	ประชาชนสัญจรไป มาได้สะดวกและ ปลอดภัย	กองช่าง



## ๒. บัญชีโครงการพัฒนาท้องถิ่น

แบบ ผ. ๐๑

รายละเอียดโครงการพัฒนา  
แผนพัฒนาท้องถิ่นสี่ปี ( พ.ศ. ๒๕๖๑ - ๒๕๖๔ )  
สำหรับองค์กรปกครองส่วนท้องถิ่นดำเนินการเอง  
องค์การบริหารส่วนตำบลนาแกว้าง อำเภอเมือง จังหวัดอุดรธานี

- ก. ยุทธศาสตร์จังหวัดที่ ๑ การสร้างความเข้มแข็งในสังคมเพื่อรองรับการเปลี่ยนแปลงทางวัฒนธรรมและเทคโนโลยี
- ข. ยุทธศาสตร์การพัฒนาขององค์กรปกครองส่วนท้องถิ่นในเขตจังหวัดที่ ๔ ด้านการจัดการศึกษา และการเสริมสร้างความเข้มแข็งของสังคมและคุณภาพชีวิตที่ดีของประชาชน
๖. ยุทธศาสตร์ด้านสาธารณสุข
- แผนงานเคหะและชุมชน

ที่	โครงการ	วัตถุประสงค์	เป้าหมาย (ผลผลิตของ โครงการ)	งบประมาณและที่ผ่านมา				ตัวชี้วัด ( KPI )	ผลที่คาดว่าจะ ได้รับ	หน่วยงาน รับผิดชอบ
				๒๕๖๑ (บาท)	๒๕๖๒ (บาท)	๒๕๖๓ (บาท)	๒๕๖๔ (บาท)			
๑๔	บุกเบิกถนนใหม่ / ตัดถนนใหม่ / ซ่อมแซมถนนลูกรัง บ้านเชียงพัง หมู่ที่ ๑	เพื่อให้ประชาชน สัญจรไปมาได้ สะดวกและปลอดภัย	บ้านเชียงพัง หมู่ ๓ - บ้าน นาแกว้าง หมู่ ที่ ๑	๑๐๐,๐๐๐.-	๑๐๐,๐๐๐.-	๑๐๐,๐๐๐.-	๑๐๐,๐๐๐.-	มีถนนลูกรังไม่ เป็นหลุมเป็นบ่อ	ประชาชนสัญจรไป มาได้สะดวกและ ปลอดภัย	กองช่าง
	๑๔.๒ บุกเบิกถนน ใหม่เส้นทาง นางจिरา ภร น้อยมนตรี ไปนา นายเจริญ คงกล้า	เพื่อให้ประชาชน สัญจรไปมาได้ สะดวกและปลอดภัย	บ้านเชียงพัง หมู่ ๓ - บ้าน นาแกว้าง หมู่ ที่ ๑	๑๐๐,๐๐๐.-	๑๐๐,๐๐๐.-	๑๐๐,๐๐๐.-	๑๐๐,๐๐๐.-	มีถนนลูกรังไม่ เป็นหลุมเป็นบ่อ	ประชาชนสัญจรไป มาได้สะดวกและ ปลอดภัย	กองช่าง

## ๒. บัญชีโครงการพัฒนาท้องถิ่น

รายละเอียดโครงการพัฒนา  
แผนพัฒนาท้องถิ่นสี่ปี ( พ.ศ. ๒๕๖๑ - ๒๕๖๔ )  
สำหรับองค์กรปกครองส่วนท้องถิ่นดำเนินการเอง  
องค์การบริหารส่วนตำบลนาคว่าง อำเภอเมือง จังหวัดอุดรธานี

- ก. ยุทธศาสตร์จังหวัดที่ ๑ การสร้างความเข้มแข็งในสังคมเพื่อรองรับการเปลี่ยนแปลงทางวัฒนธรรมและเทคโนโลยี
- ข. ยุทธศาสตร์การพัฒนาขององค์กรปกครองส่วนท้องถิ่นในเขตจังหวัดที่ ๔ ด้านการจัดการศึกษา และการเสริมสร้างความเข้มแข็งของสังคมและคุณภาพชีวิตที่ดีของประชาชน
๖. ยุทธศาสตร์ด้านสาธารณสุข
- แผนงานเคหะและชุมชน

ที่	โครงการ	วัตถุประสงค์	เป้าหมาย (ผลผลิตของ โครงการ)	งบประมาณและที่ผ่านมา				ตัวชี้วัด ( KPI )	ผลที่คาดว่าจะ ได้รับ	หน่วยงาน รับผิดชอบ
				๒๕๖๑ (บาท)	๒๕๖๒ (บาท)	๒๕๖๓ (บาท)	๒๕๖๔ (บาท)			
๑๕	ซ่อมแซม / ปรับปรุง ถนนลูกรัง บ้าน เชียงพัง หมู่ที่ ๓ ๑๕.๑ จากสามแยก สถานีตำรวจชุมชน ตำบลนาคว่าง (เก่า) ถึง นานายสุนา บุตร ดามา	เพื่อให้ประชาชน สัญจรไปมาได้ สะดวกและปลอดภัย	บ้านเชียงพัง หมู่ที่ ๓	๑๐๐,๐๐๐.-	๑๐๐,๐๐๐.-	๑๐๐,๐๐๐.-	๑๐๐,๐๐๐.-	มีถนนลูกรังไม่ เป็นหลุมเป็นบ่อ	ประชาชนสัญจรไป มาได้สะดวกและ ปลอดภัย	กองช่าง
	๑๕.๒ ซ่อมแซม ถนนลูกรังจากบ้าน นางกองแก้ว ผิวล่อ ไปตลอดสาย	เพื่อให้ประชาชน สัญจรไปมาได้ สะดวกและปลอดภัย	บ้านเชียงพัง หมู่ที่ ๓	๑๐๐,๐๐๐.-	๑๐๐,๐๐๐.-	๑๐๐,๐๐๐.-	๑๐๐,๐๐๐.-	มีถนนลูกรังไม่ เป็นหลุมเป็นบ่อ	ประชาชนสัญจรไป มาได้สะดวกและ ปลอดภัย	กองช่าง

## ๒. บัญชีโครงการพัฒนาท้องถิ่น

รายละเอียดโครงการพัฒนา  
แผนพัฒนาท้องถิ่นสี่ปี ( พ.ศ. ๒๕๖๑ - ๒๕๖๔ )  
สำหรับองค์กรปกครองส่วนท้องถิ่นดำเนินการเอง  
องค์การบริหารส่วนตำบลนาคว่าง อำเภอเมือง จังหวัดอุดรธานี

- ก. ยุทธศาสตร์จังหวัดที่ ๑ การสร้างความเข้มแข็งในสังคมเพื่อรองรับการเปลี่ยนแปลงทางวัฒนธรรมและเทคโนโลยี
- ข. ยุทธศาสตร์การพัฒนาขององค์กรปกครองส่วนท้องถิ่นในเขตจังหวัดที่ ๔ ด้านการจัดการศึกษา และการเสริมสร้างความเข้มแข็งของสังคมและคุณภาพชีวิตที่ดีของประชาชน
๖. ยุทธศาสตร์ด้านสาธารณสุขโรค
- แผนงานเคหะและชุมชน

ที่	โครงการ	วัตถุประสงค์	เป้าหมาย (ผลผลิตของ โครงการ)	งบประมาณและที่ผ่านมา				ตัวชี้วัด ( KPI )	ผลที่คาดว่าจะ ได้รับ	หน่วยงาน รับผิดชอบ
				๒๕๖๑ (บาท)	๒๕๖๒ (บาท)	๒๕๖๓ (บาท)	๒๕๖๔ (บาท)			
	๑๕.๓ ซ่อมแซม ถนน ลูกรังเส้นหน้า บ้าน นายหนุ่มไพร ถึงบ้านนาคว่าง	เพื่อให้ประชาชน สัญจรไปมาได้ สะดวกและปลอดภัย	บ้านเชียงพัง หมู่ที่ ๓	๑๐๐,๐๐๐.-	๑๐๐,๐๐๐.-	๑๐๐,๐๐๐.-	๑๐๐,๐๐๐.-	มีถนนลูกรังไม่ เป็นหลุมเป็นบ่อ	ประชาชนสัญจรไป มาได้สะดวกและ ปลอดภัย	กองช่าง
	๑๕.๔ ซ่อมแซม ถนนลูกรังเส้นนา นายเวิน ไปตลอด สาย	เพื่อให้ประชาชน สัญจรไปมาได้ สะดวกและปลอดภัย	บ้านเชียงพัง หมู่ที่ ๓	๑๐๐,๐๐๐.-	๑๐๐,๐๐๐.-	๑๐๐,๐๐๐.-	๑๐๐,๐๐๐.-	มีถนนลูกรังไม่ เป็นหลุมเป็นบ่อ	ประชาชนสัญจรไป มาได้สะดวกและ ปลอดภัย	กองช่าง
	๑๕.๕ ซ่อมแซม ถนนลูกรังจากบ้าน นางพจณี ไปตลอด สาย	เพื่อให้ประชาชน สัญจรไปมาได้ สะดวกและปลอดภัย	บ้านเชียงพัง หมู่ที่ ๓	๑๐๐,๐๐๐.-	๑๐๐,๐๐๐.-	๑๐๐,๐๐๐.-	๑๐๐,๐๐๐.-	มีถนนลูกรังไม่ เป็นหลุมเป็นบ่อ	ประชาชนสัญจรไป มาได้สะดวกและ ปลอดภัย	กองช่าง

## ๒. บัญชีโครงการพัฒนาท้องถิ่น

รายละเอียดโครงการพัฒนา  
แผนพัฒนาท้องถิ่นสี่ปี ( พ.ศ. ๒๕๖๑ - ๒๕๖๔ )  
สำหรับองค์กรปกครองส่วนท้องถิ่นดำเนินการเอง  
องค์การบริหารส่วนตำบลนาแกว้าง อำเภอเมือง จังหวัดอุดรธานี

- ก. ยุทธศาสตร์จังหวัดที่ ๑ การสร้างความเข้มแข็งในสังคมเพื่อรองรับการเปลี่ยนแปลงทางวัฒนธรรมและเทคโนโลยี
- ข. ยุทธศาสตร์การพัฒนาขององค์กรปกครองส่วนท้องถิ่นในเขตจังหวัดที่ ๔ ด้านการจัดการศึกษา และการเสริมสร้างความเข้มแข็งของสังคมและคุณภาพชีวิตที่ดีของประชาชน
๖. ยุทธศาสตร์ด้านสาธารณสุข
- แผนงานเคหะและชุมชน

ที่	โครงการ	วัตถุประสงค์	เป้าหมาย (ผลผลิตของ โครงการ)	งบประมาณและที่ผ่านมา				ตัวชี้วัด ( KPI )	ผลที่คาดว่าจะ ได้รับ	หน่วยงาน รับผิดชอบ
				๒๕๖๑ (บาท)	๒๕๖๒ (บาท)	๒๕๖๓ (บาท)	๒๕๖๔ (บาท)			
	๑๕.๖ ซ่อมแซม ถนนลูกรังพร้อมลง ท่อ บ้านเชียงพัง หมู่ ที่ ๓ - บ้านดง ผักหนาม หมู่ ๘	เพื่อให้ประชาชน สัญจรไปมาได้ สะดวกและปลอดภัย	บ้านเชียงพัง หมู่ที่ ๓	๑๐๐,๐๐๐.-	๑๐๐,๐๐๐.-	๑๐๐,๐๐๐.-	๑๐๐,๐๐๐.-	มีถนนลูกรังไม่ เป็นหลุมเป็นบ่อ	ประชาชนสัญจรไป มาได้สะดวกและ ปลอดภัย	กองช่าง
	๑๕.๗ ซ่อมแซม ถนนลูกรังเส้นจาก โรงเรียนเชียง พังพัฒนวิช - นา นางทองม่วน ขอบ ทางดี	เพื่อให้ประชาชน สัญจรไปมาได้ สะดวกและปลอดภัย	บ้านเชียงพัง หมู่ที่ ๓	๑๐๐,๐๐๐.-	๑๐๐,๐๐๐.-	๑๐๐,๐๐๐.-	๑๐๐,๐๐๐.-	มีถนนลูกรังไม่ เป็นหลุมเป็นบ่อ	ประชาชนสัญจรไป มาได้สะดวกและ ปลอดภัย	กองช่าง

## ๒. บัญชีโครงการพัฒนาท้องถิ่น

รายละเอียดโครงการพัฒนา  
แผนพัฒนาท้องถิ่นสี่ปี ( พ.ศ. ๒๕๖๑ - ๒๕๖๔ )  
สำหรับองค์กรปกครองส่วนท้องถิ่นดำเนินการเอง  
องค์การบริหารส่วนตำบลนาแก้ว อำเภอเมือง จังหวัดอุดรธานี

- ก. ยุทธศาสตร์จังหวัดที่ ๑ การสร้างความเข้มแข็งในสังคมเพื่อรองรับการเปลี่ยนแปลงทางวัฒนธรรมและเทคโนโลยี
- ข. ยุทธศาสตร์การพัฒนาขององค์กรปกครองส่วนท้องถิ่นในเขตจังหวัดที่ ๔ ด้านการจัดการศึกษา และการเสริมสร้างความเข้มแข็งของสังคมและคุณภาพชีวิตที่ดีของประชาชน
๖. ยุทธศาสตร์ด้านสาธารณสุขโลก  
- แผนงานเคหะและชุมชน

ที่	โครงการ	วัตถุประสงค์	เป้าหมาย (ผลผลิตของ โครงการ)	งบประมาณและที่ผ่านมา				ตัวชี้วัด ( KPI )	ผลที่คาดว่าจะ ได้รับ	หน่วยงาน รับผิดชอบ
				๒๕๖๑ (บาท)	๒๕๖๒ (บาท)	๒๕๖๓ (บาท)	๒๕๖๔ (บาท)			
	๑๕.๘ ซ่อมแซม ถนนลูกรัง เส้นบ้าน เชียงพัง หมู่ที่ ๓ ไป หนองตะไก่	เพื่อให้ประชาชน สัญจรไปมาได้ สะดวกและปลอดภัย	บ้านเชียงพัง หมู่ที่ ๓	๑๐๐,๐๐๐.-	๑๕๐,๐๐๐.-	๑๕๐,๐๐๐.-	๑๕๐,๐๐๐.-	มีถนนลูกรังไม่ เป็นหลุมเป็นบ่อ	ประชาชนสัญจรไป มาได้สะดวกและ ปลอดภัย	กองช่าง
	๑๕.๙ ซ่อมแซม ถนนลูกรังเส้นทาง ระหว่างบ้านเชียงพัง หมู่ที่ ๓ ไปบ้านดง สร้างควาย หมู่ที่ ๖	เพื่อให้ประชาชน สัญจรไปมาได้ สะดวกและปลอดภัย	บ้านเชียงพัง หมู่ที่ ๓	๑๐๐,๐๐๐.-	๑๐๐,๐๐๐.-	๑๐๐,๐๐๐.-	๑๐๐,๐๐๐.-	มีถนนลูกรังไม่ เป็นหลุมเป็นบ่อ	ประชาชนสัญจรไป มาได้สะดวกและ ปลอดภัย	กองช่าง

## ๒. บัญชีโครงการพัฒนาท้องถิ่น

รายละเอียดโครงการพัฒนา  
แผนพัฒนาท้องถิ่นสี่ปี ( พ.ศ. ๒๕๖๑ - ๒๕๖๔ )  
สำหรับองค์กรปกครองส่วนท้องถิ่นดำเนินการเอง  
องค์การบริหารส่วนตำบลนาแก้ว อำเภอเมือง จังหวัดอุดรธานี

- ก. ยุทธศาสตร์จังหวัดที่ ๑ การสร้างความเข้มแข็งในสังคมเพื่อรองรับการเปลี่ยนแปลงทางวัฒนธรรมและเทคโนโลยี
- ข. ยุทธศาสตร์การพัฒนาขององค์กรปกครองส่วนท้องถิ่นในเขตจังหวัดที่ ๔ ด้านการจัดการศึกษา และการเสริมสร้างความเข้มแข็งของสังคมและคุณภาพชีวิตที่ดีของประชาชน
๖. ยุทธศาสตร์ด้านสาธารณสุข
- แผนงานเคหะและชุมชน

ที่	โครงการ	วัตถุประสงค์	เป้าหมาย (ผลผลิตของ โครงการ)	งบประมาณและที่ผ่านมา				ตัวชี้วัด ( KPI )	ผลที่คาดว่าจะ ได้รับ	หน่วยงาน รับผิดชอบ
				๒๕๖๑ (บาท)	๒๕๖๒ (บาท)	๒๕๖๓ (บาท)	๒๕๖๔ (บาท)			
	๑๕.๑๐ ซ่อมแซม ถนนลูกรัง เส้นแยก ไปโรงเรียนเชียง พังพัฒนวิช (ข้าง สถานีตำรวจชุมชน ตำบลนาแก้ว เดิม	เพื่อให้ประชาชน สัญจรไปมาได้ สะดวกและปลอดภัย	บ้านเชียงพัง หมู่ที่ ๓	๑๐๐,๐๐๐.-	๑๐๐,๐๐๐.-	๑๐๐,๐๐๐.-	๑๐๐,๐๐๐.-	มีถนนลูกรังไม่ เป็นหลุมเป็นบ่อ	ประชาชนสัญจรไป มาได้สะดวกและ ปลอดภัย	กองช่าง
	๑๕.๑๑ ซ่อมแซม ถนนลูกรังเส้นทางไป บ้าน นางพิไลวรรณ (หลัง อบต.)	เพื่อให้ประชาชน สัญจรไปมาได้ สะดวกและปลอดภัย	บ้านเชียงพัง หมู่ที่ ๓	๑๐๐,๐๐๐.-	๑๐๐,๐๐๐.-	๑๐๐,๐๐๐.-	๑๐๐,๐๐๐.-	มีถนนลูกรังไม่ เป็นหลุมเป็นบ่อ	ประชาชนสัญจรไป มาได้สะดวกและ ปลอดภัย	กองช่าง

## ๒. บัญชีโครงการพัฒนาท้องถิ่น

รายละเอียดโครงการพัฒนา  
แผนพัฒนาท้องถิ่นสี่ปี ( พ.ศ. ๒๕๖๑ - ๒๕๖๔ )  
สำหรับองค์กรปกครองส่วนท้องถิ่นดำเนินการเอง  
องค์การบริหารส่วนตำบลนาแกว้าง อำเภอเมือง จังหวัดอุดรธานี

- ก. ยุทธศาสตร์จังหวัดที่ ๑ การสร้างความเข้มแข็งในสังคมเพื่อรองรับการเปลี่ยนแปลงทางวัฒนธรรมและเทคโนโลยี
- ข. ยุทธศาสตร์การพัฒนาขององค์กรปกครองส่วนท้องถิ่นในเขตจังหวัดที่ ๔ ด้านการจัดการศึกษา และการเสริมสร้างความเข้มแข็งของสังคมและคุณภาพชีวิตที่ดีของประชาชน
๖. ยุทธศาสตร์ด้านสาธารณสุขโรค
- แผนงานเคหะและชุมชน

ที่	โครงการ	วัตถุประสงค์	เป้าหมาย (ผลผลิตของ โครงการ)	งบประมาณและที่ผ่านมา				ตัวชี้วัด ( KPI )	ผลที่คาดว่าจะ ได้รับ	หน่วยงาน รับผิดชอบ
				๒๕๖๑ (บาท)	๒๕๖๒ (บาท)	๒๕๖๓ (บาท)	๒๕๖๔ (บาท)			
	๑๕.๑๒ ซ่อมแซม ถนนลูกรัง หมู่ที่ ๓ ไป หมู่ที่ ๑๒	เพื่อให้ประชาชน สัญจรไปมาได้ สะดวกและปลอดภัย	บ้านเชียงพัง หมู่ที่ ๓	๑๐๐,๐๐๐.-	๑๐๐,๐๐๐.-	๑๐๐,๐๐๐.-	๑๐๐,๐๐๐.-	มีถนนลูกรังไม่ เป็นหลุมเป็นบ่อ	ประชาชนสัญจรไป มาได้สะดวกและ ปลอดภัย	กองช่าง
	๑๕.๑๓ ซ่อมแซม คันคูลำห้วยมันปลา หมู่ ๓	เพื่อให้ประชาชน สัญจรไปมาได้ สะดวกและปลอดภัย	บ้านเชียงพัง หมู่ที่ ๓	๑๐๐,๐๐๐.-	๑๐๐,๐๐๐.-	๑๐๐,๐๐๐.-	๑๐๐,๐๐๐.-	มีถนนลูกรังไม่ เป็นหลุมเป็นบ่อ	ประชาชนสัญจรไป มาได้สะดวกและ ปลอดภัย	กองช่าง
	๑๕.๑๔ ซ่อมแซม/ ปรับปรุง ถนนลูกรัง / ดิน เส้นแปลง เกษตร นางคำภู	เพื่อให้ประชาชน สัญจรไปมาได้ สะดวกและปลอดภัย	บ้านเชียงพัง หมู่ที่ ๓	๑๐๐,๐๐๐.-	๑๐๐,๐๐๐.-	๑๐๐,๐๐๐.-	๑๐๐,๐๐๐.-	มีถนนลูกรังไม่ เป็นหลุมเป็นบ่อ	ประชาชนสัญจรไป มาได้สะดวกและ ปลอดภัย	กองช่าง

## ๒. บัญชีโครงการพัฒนาท้องถิ่น

รายละเอียดโครงการพัฒนา  
แผนพัฒนาท้องถิ่นสี่ปี ( พ.ศ. ๒๕๖๑ - ๒๕๖๔ )  
สำหรับองค์กรปกครองส่วนท้องถิ่นดำเนินการเอง  
องค์การบริหารส่วนตำบลนาแกว้าง อำเภอเมือง จังหวัดอุดรธานี

- ก. ยุทธศาสตร์จังหวัดที่ ๑ การสร้างความเข้มแข็งในสังคมเพื่อรองรับการเปลี่ยนแปลงทางวัฒนธรรมและเทคโนโลยี
- ข. ยุทธศาสตร์การพัฒนาขององค์กรปกครองส่วนท้องถิ่นในเขตจังหวัดที่ ๔ ด้านการจัดการศึกษา และการเสริมสร้างความเข้มแข็งของสังคมและคุณภาพชีวิตที่ดีของประชาชน
๖. ยุทธศาสตร์ด้านสาธารณสุข
- แผนงานเคหะและชุมชน

ที่	โครงการ	วัตถุประสงค์	เป้าหมาย (ผลผลิตของ โครงการ)	งบประมาณและที่ผ่านมา				ตัวชี้วัด ( KPI )	ผลที่คาดว่าจะ ได้รับ	หน่วยงาน รับผิดชอบ
				๒๕๖๑ (บาท)	๒๕๖๒ (บาท)	๒๕๖๓ (บาท)	๒๕๖๔ (บาท)			
	๑๕.๑๕ ซ่อมแซม/ ปรับปรุง ถนนลูกรัง/ ดิน จากบ้านเชียงพัง หมู่ที่ ๓ ไปบ้านเชียง พัง หมู่ที่ ๑๒	เพื่อให้ประชาชน สัญจรไปมาได้ สะดวกและปลอดภัย	บ้านเชียงพัง หมู่ที่ ๓	๑๐๐,๐๐๐.-	๑๐๐,๐๐๐.-	๑๐๐,๐๐๐.-	๑๐๐,๐๐๐.-	มีถนนลูกรังไม่ เป็นหลุมเป็นบ่อ	ประชาชนสัญจรไป มาได้สะดวกและ ปลอดภัย	กองช่าง
	๑๕.๑๖ ซ่อมแซม/ ปรับปรุง ถนนลูกรัง/ ดิน เส้นบ้านกลางไผ่	เพื่อให้ประชาชน สัญจรไปมาได้ สะดวกและปลอดภัย	บ้านเชียงพัง หมู่ที่ ๓	๑๐๐,๐๐๐.-	๑๐๐,๐๐๐.-	๑๐๐,๐๐๐.-	๑๐๐,๐๐๐.-	มีถนนลูกรังไม่ เป็นหลุมเป็นบ่อ	ประชาชนสัญจรไป มาได้สะดวกและ ปลอดภัย	กองช่าง



## ๒. บัญชีโครงการพัฒนาท้องถิ่น

รายละเอียดโครงการพัฒนา  
แผนพัฒนาท้องถิ่นสี่ปี ( พ.ศ. ๒๕๖๑ - ๒๕๖๔ )  
สำหรับองค์กรปกครองส่วนท้องถิ่นดำเนินการเอง  
องค์การบริหารส่วนตำบลนาแกว้าง อำเภอเมือง จังหวัดอุดรธานี

- ก. ยุทธศาสตร์จังหวัดที่ ๑ การสร้างความเข้มแข็งในสังคมเพื่อรองรับการเปลี่ยนแปลงทางวัฒนธรรมและเทคโนโลยี
- ข. ยุทธศาสตร์การพัฒนาขององค์กรปกครองส่วนท้องถิ่นในเขตจังหวัดที่ ๔ ด้านการจัดการศึกษา และการเสริมสร้างความเข้มแข็งของสังคมและคุณภาพชีวิตที่ดีของประชาชน
๖. ยุทธศาสตร์ด้านสาธารณสุข
- แผนงานเคหะและชุมชน

ที่	โครงการ	วัตถุประสงค์	เป้าหมาย (ผลผลิตของ โครงการ)	งบประมาณและที่ผ่านมา				ตัวชี้วัด ( KPI )	ผลที่คาดว่าจะ ได้รับ	หน่วยงาน รับผิดชอบ
				๒๕๖๑ (บาท)	๒๕๖๒ (บาท)	๒๕๖๓ (บาท)	๒๕๖๔ (บาท)			
	๑๕.๑๗ ซ่อมแซม / ปรับปรุง ถนนลูกรัง เส้นแปลงเกษตรนาง คำภู	เพื่อให้ประชาชน สัญจรไปมาได้ สะดวกและปลอดภัย	บ้านเชียงพัง หมู่ที่ ๓	๑๐๐,๐๐๐.-	๑๐๐,๐๐๐.-	๑๐๐,๐๐๐.-	๑๐๐,๐๐๐.-	มีถนนลูกรังไม่ เป็นหลุมเป็นบ่อ	ประชาชนสัญจรไป มาได้สะดวกและ ปลอดภัย	กองช่าง

## ๒. บัญชีโครงการพัฒนาท้องถิ่น

รายละเอียดโครงการพัฒนา  
แผนพัฒนาท้องถิ่นสี่ปี ( พ.ศ. ๒๕๖๑ - ๒๕๖๔ )  
สำหรับองค์กรปกครองส่วนท้องถิ่นดำเนินการเอง  
องค์การบริหารส่วนตำบลนาแก้ว อำเภอเมือง จังหวัดอุดรธานี

- ก. ยุทธศาสตร์จังหวัดที่ ๑ การสร้างความเข้มแข็งในสังคมเพื่อรองรับการเปลี่ยนแปลงทางวัฒนธรรมและเทคโนโลยี
- ข. ยุทธศาสตร์การพัฒนาขององค์กรปกครองส่วนท้องถิ่นในเขตจังหวัดที่ ๔ ด้านการจัดการศึกษา และการเสริมสร้างความเข้มแข็งของสังคมและคุณภาพชีวิตที่ดีของประชาชน
๖. ยุทธศาสตร์ด้านสาธารณสุข
- แผนงานเคหะและชุมชน

ที่	โครงการ	วัตถุประสงค์	เป้าหมาย (ผลผลิตของ โครงการ)	งบประมาณและที่ผ่านมา				ตัวชี้วัด ( KPI )	ผลที่คาดว่าจะ ได้รับ	หน่วยงาน รับผิดชอบ
				๒๕๖๑ (บาท)	๒๕๖๒ (บาท)	๒๕๖๓ (บาท)	๒๕๖๔ (บาท)			
๑๖	ขยายเขตไฟฟ้า บ้าน เชียงพัง หมู่ที่ ๓ ๑๖.๑ เส้นจากบ้าน นางสาย วิเศษไ নয় ไปนานายประชิด ชอบทางดี	เพื่อให้ประชาชนมี ไฟฟ้าใช้อย่างทั่วถึง	บ้านเชียงพัง หมู่ที่ ๓	๑๐๐,๐๐๐.-	๑๐๐,๐๐๐.-	๑๐๐,๐๐๐.-	๑๐๐,๐๐๐.-	มีไฟฟ้าใช้เพิ่มขึ้น	ประชาชนมีไฟฟ้า ใช้อย่างทั่วถึง	กองช่าง
	๑๖.๒ เส้นจากนา นางตุ้ย ไปป่าช้าบ้าน ดงยาง หมู่ที่ ๗ ไป นานางแถม บุญ ครอง	เพื่อให้ประชาชนมี ไฟฟ้าใช้อย่างทั่วถึง	บ้านเชียงพัง หมู่ที่ ๓	๑๐๐,๐๐๐.-	๑๐๐,๐๐๐.-	๑๐๐,๐๐๐.-	๑๐๐,๐๐๐.-	มีไฟฟ้าใช้เพิ่มขึ้น	ประชาชนมีไฟฟ้า ใช้อย่างทั่วถึง	กองช่าง

## ๒. บัญชีโครงการพัฒนาท้องถิ่น

รายละเอียดโครงการพัฒนา  
แผนพัฒนาท้องถิ่นสี่ปี ( พ.ศ. ๒๕๖๑ - ๒๕๖๔ )  
สำหรับองค์กรปกครองส่วนท้องถิ่นดำเนินการเอง  
องค์การบริหารส่วนตำบลนาแก้ว อำเภอเมือง จังหวัดอุดรธานี

- ก. ยุทธศาสตร์จังหวัดที่ ๑ การสร้างความเข้มแข็งในสังคมเพื่อรองรับการเปลี่ยนแปลงทางวัฒนธรรมและเทคโนโลยี
- ข. ยุทธศาสตร์การพัฒนาขององค์กรปกครองส่วนท้องถิ่นในเขตจังหวัดที่ ๔ ด้านการจัดการศึกษา และการเสริมสร้างความเข้มแข็งของสังคมและคุณภาพชีวิตที่ดีของประชาชน
๖. ยุทธศาสตร์ด้านสาธารณสุขโรค
- แผนงานเคหะและชุมชน

ที่	โครงการ	วัตถุประสงค์	เป้าหมาย (ผลผลิตของ โครงการ)	งบประมาณและที่ผ่านมา				ตัวชี้วัด ( KPI )	ผลที่คาดว่าจะ ได้รับ	หน่วยงาน รับผิดชอบ
				๒๕๖๑ (บาท)	๒๕๖๒ (บาท)	๒๕๖๓ (บาท)	๒๕๖๔ (บาท)			
	๑๖.๓ เส้นจากบ้าน นางหนูพันธ์ ฝิวล่อ ไปตลอดสาย	เพื่อให้ประชาชนมี ไฟฟ้าใช้อย่างทั่วถึง	บ้านเชียงพัง หมู่ที่ ๓	๑๐๐,๐๐๐.-	๑๐๐,๐๐๐.-	๑๐๐,๐๐๐.-	๑๐๐,๐๐๐.-	มีไฟฟ้าใช้เพิ่มขึ้น	ประชาชนมีไฟฟ้า ใช้อย่างทั่วถึง	กองช่าง
	๑๖.๔ เส้นจากนา นางตุ้ย ถึงนา นาย เวิน	เพื่อให้ประชาชนมี ไฟฟ้าใช้อย่างทั่วถึง	บ้านเชียงพัง หมู่ที่ ๓	๑๐๐,๐๐๐.-	๑๐๐,๐๐๐.-	๑๐๐,๐๐๐.-	๑๐๐,๐๐๐.-	มีไฟฟ้าใช้เพิ่มขึ้น	ประชาชนมีไฟฟ้า ใช้อย่างทั่วถึง	กองช่าง
	๑๖.๕ เส้นจาก โรงเรียนเชียง พังพัฒนวิช ถึงนา นายสมควร แก้ว มหาดไทย	เพื่อให้ประชาชนมี ไฟฟ้าใช้อย่างทั่วถึง	บ้านเชียงพัง หมู่ที่ ๓	๑๐๐,๐๐๐.-	๑๐๐,๐๐๐.-	๑๐๐,๐๐๐.-	๑๐๐,๐๐๐.-	มีไฟฟ้าใช้เพิ่มขึ้น	ประชาชนมีไฟฟ้า ใช้อย่างทั่วถึง	กองช่าง

## ๒. บัญชีโครงการพัฒนาท้องถิ่น

รายละเอียดโครงการพัฒนา  
แผนพัฒนาท้องถิ่นสี่ปี ( พ.ศ. ๒๕๖๑ - ๒๕๖๔ )  
สำหรับองค์กรปกครองส่วนท้องถิ่นดำเนินการเอง  
องค์การบริหารส่วนตำบลนาแกว้าง อำเภอเมือง จังหวัดอุดรธานี

- ก. ยุทธศาสตร์จังหวัดที่ ๑ การสร้างความเข้มแข็งในสังคมเพื่อรองรับการเปลี่ยนแปลงทางวัฒนธรรมและเทคโนโลยี
- ข. ยุทธศาสตร์การพัฒนาขององค์กรปกครองส่วนท้องถิ่นในเขตจังหวัดที่ ๔ ด้านการจัดการศึกษา และการเสริมสร้างความเข้มแข็งของสังคมและคุณภาพชีวิตที่ดีของประชาชน
๖. ยุทธศาสตร์ด้านสาธารณสุขโรค
- แผนงานเคหะและชุมชน

ที่	โครงการ	วัตถุประสงค์	เป้าหมาย (ผลผลิตของ โครงการ)	งบประมาณและที่ผ่านมา				ตัวชี้วัด ( KPI )	ผลที่คาดว่าจะ ได้รับ	หน่วยงาน รับผิดชอบ
				๒๕๖๑ (บาท)	๒๕๖๒ (บาท)	๒๕๖๓ (บาท)	๒๕๖๔ (บาท)			
	๑๖.๖ เส้นจากนางชวนพิศ ทวีรัก ไปนางนางพิไลวรรณ ไร่ล้อมท่าเล	เพื่อให้ประชาชนมีไฟฟ้าใช้อย่างทั่วถึง	บ้านเชียงพัง หมู่ที่ ๓	๑๐๐,๐๐๐.-	๑๐๐,๐๐๐.-	๑๐๐,๐๐๐.-	๑๐๐,๐๐๐.-	มีไฟฟ้าใช้เพิ่มขึ้น	ประชาชนมีไฟฟ้าใช้อย่างทั่วถึง	กองช่าง
	๑๖.๗ เส้นจากบ้านนายสมเพชร (เส้นหลังคาร์แคร์)	เพื่อให้ประชาชนมีไฟฟ้าใช้อย่างทั่วถึง	บ้านเชียงพัง หมู่ที่ ๓	๑๐๐,๐๐๐.-	๑๐๐,๐๐๐.-	๑๐๐,๐๐๐.-	๑๐๐,๐๐๐.-	มีไฟฟ้าใช้เพิ่มขึ้น	ประชาชนมีไฟฟ้าใช้อย่างทั่วถึง	กองช่าง
	๑๖.๘ เส้นจากนางสงบ ไกรสิทธิ์ ถึงนางกงสิน	เพื่อให้ประชาชนมีไฟฟ้าใช้อย่างทั่วถึง	บ้านเชียงพัง หมู่ที่ ๓	๑๐๐,๐๐๐.-	๑๐๐,๐๐๐.-	๑๐๐,๐๐๐.-	๑๐๐,๐๐๐.-	มีไฟฟ้าใช้เพิ่มขึ้น	ประชาชนมีไฟฟ้าใช้อย่างทั่วถึง	กองช่าง

## ๒. บัญชีโครงการพัฒนาท้องถิ่น

รายละเอียดโครงการพัฒนา  
แผนพัฒนาท้องถิ่นสี่ปี ( พ.ศ. ๒๕๖๑ - ๒๕๖๔ )  
สำหรับองค์กรปกครองส่วนท้องถิ่นดำเนินการเอง  
องค์การบริหารส่วนตำบลนาแกว้าง อำเภอเมือง จังหวัดอุดรธานี

- ก. ยุทธศาสตร์จังหวัดที่ ๑ การสร้างความเข้มแข็งในสังคมเพื่อรองรับการเปลี่ยนแปลงทางวัฒนธรรมและเทคโนโลยี
- ข. ยุทธศาสตร์การพัฒนาขององค์กรปกครองส่วนท้องถิ่นในเขตจังหวัดที่ ๔ ด้านการจัดการศึกษา และการเสริมสร้างความเข้มแข็งของสังคมและคุณภาพชีวิตที่ดีของประชาชน
๖. ยุทธศาสตร์ด้านสาธารณสุขโรค
- แผนงานเคหะและชุมชน

ที่	โครงการ	วัตถุประสงค์	เป้าหมาย (ผลผลิตของ โครงการ)	งบประมาณและที่ผ่านมา				ตัวชี้วัด ( KPI )	ผลที่คาดว่าจะ ได้รับ	หน่วยงาน รับผิดชอบ
				๒๕๖๑ (บาท)	๒๕๖๒ (บาท)	๒๕๖๓ (บาท)	๒๕๖๔ (บาท)			
	๑๖.๙ จากบ้าน นายประเวช ทองมี ถึง บ้านนายผล สุข มานพ	เพื่อให้ประชาชนมี ไฟฟ้าใช้อย่างทั่วถึง	บ้านเชียงพัง หมู่ที่ ๓	๑๐๐,๐๐๐.-	๑๐๐,๐๐๐.-	๑๐๐,๐๐๐.-	๑๐๐,๐๐๐.-	มีไฟฟ้าใช้เพิ่มขึ้น	ประชาชนมีไฟฟ้า ใช้อย่างทั่วถึง	กองช่าง
	๑๖.๑๐ เส้นจากนา นางหนูนทรพย์ บุญ มีประเสริฐ ไปไร่ของ นางไมตรี พุกหน้า	เพื่อให้ประชาชนมี ไฟฟ้าใช้อย่างทั่วถึง	บ้านเชียงพัง หมู่ที่ ๓	๑๐๐,๐๐๐.-	๑๐๐,๐๐๐.-	๑๐๐,๐๐๐.-	๑๐๐,๐๐๐.-	มีไฟฟ้าใช้เพิ่มขึ้น	ประชาชนมีไฟฟ้า ใช้อย่างทั่วถึง	กองช่าง
	๑๖.๑๑ เส้นจากนา นายกิตติ ถึง นา นางเคลือ เสนาสี	เพื่อให้ประชาชนมี ไฟฟ้าใช้อย่างทั่วถึง	บ้านเชียงพัง หมู่ที่ ๓	๑๐๐,๐๐๐.-	๑๐๐,๐๐๐.-	๑๐๐,๐๐๐.-	๑๐๐,๐๐๐.-	มีไฟฟ้าใช้เพิ่มขึ้น	ประชาชนมีไฟฟ้า ใช้อย่างทั่วถึง	กองช่าง

## ๒. บัญชีโครงการพัฒนาท้องถิ่น

รายละเอียดโครงการพัฒนา  
แผนพัฒนาท้องถิ่นสี่ปี ( พ.ศ. ๒๕๖๑ - ๒๕๖๔ )  
สำหรับองค์กรปกครองส่วนท้องถิ่นดำเนินการเอง  
องค์การบริหารส่วนตำบลนาแกว้าง อำเภอเมือง จังหวัดอุดรธานี

- ก. ยุทธศาสตร์จังหวัดที่ ๑ การสร้างความเข้มแข็งในสังคมเพื่อรองรับการเปลี่ยนแปลงทางวัฒนธรรมและเทคโนโลยี
- ข. ยุทธศาสตร์การพัฒนาขององค์กรปกครองส่วนท้องถิ่นในเขตจังหวัดที่ ๔ ด้านการจัดการศึกษา และการเสริมสร้างความเข้มแข็งของสังคมและคุณภาพชีวิตที่ดีของประชาชน
๖. ยุทธศาสตร์ด้านสาธารณสุขโรค
- แผนงานเคหะและชุมชน

ที่	โครงการ	วัตถุประสงค์	เป้าหมาย (ผลผลิตของ โครงการ)	งบประมาณและที่ผ่านมา				ตัวชี้วัด ( KPI )	ผลที่คาดว่าจะ ได้รับ	หน่วยงาน รับผิดชอบ
				๒๕๖๑ (บาท)	๒๕๖๒ (บาท)	๒๕๖๓ (บาท)	๒๕๖๔ (บาท)			
	๑๖.๑๒ จากบ้าน นางนภาพร ตอนใต้ ไปตลอดสาย	เพื่อให้ประชาชนมี ไฟฟ้าใช้อย่างทั่วถึง	บ้านเชียงพัง หมู่ที่ ๓	๑๐๐,๐๐๐.-	๑๐๐,๐๐๐.-	๑๐๐,๐๐๐.-	๑๐๐,๐๐๐.-	มีไฟฟ้าใช้เพิ่มขึ้น	ประชาชนมีไฟฟ้า ใช้อย่างทั่วถึง	กองช่าง
	๑๖.๑๓ จากนา นายพร ไปนา นาย มานิต	เพื่อให้ประชาชนมี ไฟฟ้าใช้อย่างทั่วถึง	บ้านเชียงพัง หมู่ที่ ๓	๑๐๐,๐๐๐.-	๑๐๐,๐๐๐.-	๑๐๐,๐๐๐.-	๑๐๐,๐๐๐.-	มีไฟฟ้าใช้เพิ่มขึ้น	ประชาชนมีไฟฟ้า ใช้อย่างทั่วถึง	กองช่าง
	๑๖.๑๔ เส้นจาก บ้าน นายประเวช ไปข้างโรงเรียนเชียง พังพัฒนวิช	เพื่อให้ประชาชนมี ไฟฟ้าใช้อย่างทั่วถึง	บ้านเชียงพัง หมู่ที่ ๓	๑๐๐,๐๐๐.-	๑๐๐,๐๐๐.-	๑๐๐,๐๐๐.-	๑๐๐,๐๐๐.-	มีไฟฟ้าใช้เพิ่มขึ้น	ประชาชนมีไฟฟ้า ใช้อย่างทั่วถึง	กองช่าง

## ๒. บัญชีโครงการพัฒนาท้องถิ่น

รายละเอียดโครงการพัฒนา  
แผนพัฒนาท้องถิ่นสี่ปี ( พ.ศ. ๒๕๖๑ - ๒๕๖๔ )  
สำหรับองค์กรปกครองส่วนท้องถิ่นดำเนินการเอง  
องค์การบริหารส่วนตำบลนาแกว้าง อำเภอเมือง จังหวัดอุดรธานี

- ก. ยุทธศาสตร์จังหวัดที่ ๑ การสร้างความเข้มแข็งในสังคมเพื่อรองรับการเปลี่ยนแปลงทางวัฒนธรรมและเทคโนโลยี
- ข. ยุทธศาสตร์การพัฒนาขององค์กรปกครองส่วนท้องถิ่นในเขตจังหวัดที่ ๔ ด้านการจัดการศึกษา และการเสริมสร้างความเข้มแข็งของสังคมและคุณภาพชีวิตที่ดีของประชาชน
๖. ยุทธศาสตร์ด้านสาธารณสุข
- แผนงานเคหะและชุมชน

ที่	โครงการ	วัตถุประสงค์	เป้าหมาย (ผลผลิตของ โครงการ)	งบประมาณและที่ผ่านมา				ตัวชี้วัด ( KPI )	ผลที่คาดว่าจะ ได้รับ	หน่วยงาน รับผิดชอบ
				๒๕๖๑ (บาท)	๒๕๖๒ (บาท)	๒๕๖๓ (บาท)	๒๕๖๔ (บาท)			
	๑๖.๑๕ เส้นจาก บ้าน นายศักดิ์ ถึง นางฉันทน์ ชาวสวน	เพื่อให้ประชาชนมี ไฟฟ้าใช้อย่างทั่วถึง	บ้านเชียงพัง หมู่ที่ ๓	๑๐๐,๐๐๐.-	๑๐๐,๐๐๐.-	๑๐๐,๐๐๐.-	๑๐๐,๐๐๐.-	มีไฟฟ้าใช้เพิ่มขึ้น	ประชาชนมีไฟฟ้า ใช้อย่างทั่วถึง	กองช่าง
	๑๖.๑๖ เส้นจาก บ้าน นายพรชัย เชียงสาพันธ์ ถึง บ้าน นายสังวาล กล้าทางถูก	เพื่อให้ประชาชนมี ไฟฟ้าใช้อย่างทั่วถึง	บ้านเชียงพัง หมู่ที่ ๓	๑๐๐,๐๐๐.-	๑๐๐,๐๐๐.-	๑๐๐,๐๐๐.-	๑๐๐,๐๐๐.-	มีไฟฟ้าใช้เพิ่มขึ้น	ประชาชนมีไฟฟ้า ใช้อย่างทั่วถึง	กองช่าง
	๑๖.๑๗ เส้นจากนา นางฉวีวรรณ คำมูล ถึงแยกป่าช้าบ้าน ดงยาง	เพื่อให้ประชาชนมี ไฟฟ้าใช้อย่างทั่วถึง	บ้านเชียงพัง หมู่ที่ ๓	๑๐๐,๐๐๐.-	๑๐๐,๐๐๐.-	๑๐๐,๐๐๐.-	๑๐๐,๐๐๐.-	มีไฟฟ้าใช้เพิ่มขึ้น	ประชาชนมีไฟฟ้า ใช้อย่างทั่วถึง	กองช่าง

## ๒. บัญชีโครงการพัฒนาท้องถิ่น

รายละเอียดโครงการพัฒนา  
แผนพัฒนาท้องถิ่นสี่ปี ( พ.ศ. ๒๕๖๑ - ๒๕๖๔ )  
สำหรับองค์กรปกครองส่วนท้องถิ่นดำเนินการเอง  
องค์การบริหารส่วนตำบลนาคว่าง อำเภอเมือง จังหวัดอุดรธานี

- ก. ยุทธศาสตร์จังหวัดที่ ๑ การสร้างความเข้มแข็งในสังคมเพื่อรองรับการเปลี่ยนแปลงทางวัฒนธรรมและเทคโนโลยี
- ข. ยุทธศาสตร์การพัฒนาขององค์กรปกครองส่วนท้องถิ่นในเขตจังหวัดที่ ๔ ด้านการจัดการศึกษา และการเสริมสร้างความเข้มแข็งของสังคมและคุณภาพชีวิตที่ดีของประชาชน
๖. ยุทธศาสตร์ด้านสาธารณสุข
- แผนงานเคหะและชุมชน

ที่	โครงการ	วัตถุประสงค์	เป้าหมาย (ผลผลิตของ โครงการ)	งบประมาณและที่ผ่านมา				ตัวชี้วัด ( KPI )	ผลที่คาดว่าจะ ได้รับ	หน่วยงาน รับผิดชอบ
				๒๕๖๑ (บาท)	๒๕๖๒ (บาท)	๒๕๖๓ (บาท)	๒๕๖๔ (บาท)			
	๑๖.๑๘ เส้นบ้าน เชียงพัง หมู่ที่ ๓ ถึง สามแยกทางเข้า อบต.	เพื่อให้ประชาชนมี ไฟฟ้าใช้อย่างทั่วถึง	บ้านเชียงพัง หมู่ที่ ๓	๑๐๐,๐๐๐.-	๑๐๐,๐๐๐.-	๑๐๐,๐๐๐.-	๑๐๐,๐๐๐.-	มีไฟฟ้าใช้เพิ่มขึ้น	ประชาชนมีไฟฟ้า ใช้อย่างทั่วถึง	กองช่าง



## ๒. บัญชีโครงการพัฒนาท้องถิ่น

รายละเอียดโครงการพัฒนา  
แผนพัฒนาท้องถิ่นสี่ปี ( พ.ศ. ๒๕๖๑ - ๒๕๖๔ )  
สำหรับองค์กรปกครองส่วนท้องถิ่นดำเนินการเอง  
องค์การบริหารส่วนตำบลนาแกว้าง อำเภอเมือง จังหวัดอุดรธานี

- ก. ยุทธศาสตร์จังหวัดที่ ๑ การสร้างความเข้มแข็งในสังคมเพื่อรองรับการเปลี่ยนแปลงทางวัฒนธรรมและเทคโนโลยี
- ข. ยุทธศาสตร์การพัฒนาขององค์กรปกครองส่วนท้องถิ่นในเขตจังหวัดที่ ๔ ด้านการจัดการศึกษา และการเสริมสร้างความเข้มแข็งของสังคมและคุณภาพชีวิตที่ดีของประชาชน
๖. ยุทธศาสตร์ด้านสาธารณสุขโรค
- แผนงานเคหะและชุมชน

ที่	โครงการ	วัตถุประสงค์	เป้าหมาย (ผลผลิตของ โครงการ)	งบประมาณและที่ผ่านมา				ตัวชี้วัด ( KPI )	ผลที่คาดว่าจะ ได้รับ	หน่วยงาน รับผิดชอบ
				๒๕๖๑ (บาท)	๒๕๖๒ (บาท)	๒๕๖๓ (บาท)	๒๕๖๔ (บาท)			
๑๗	ก่อสร้างวางระบาย น้ำ / ลงท่อระบาย น้ำ / บ่อพักพร้อม ฝาปิด บ้านเชียงพัง หมู่ที่ ๓ ๑๗.๑ เส้นจากบ้าน นายกัณฑ์ ถึง บ้าน นางกองแก้ว	เพื่อไม่ให้น้ำท่วมขัง ภายในหมู่บ้าน	บ้านเชียงพัง หมู่ที่ ๓ ระยะทาง ประมาณ ๕๐๐ เมตร	๓๐๐,๐๐๐.-	๓๐๐,๐๐๐.-	๓๐๐,๐๐๐.-	๓๐๐,๐๐๐.-	มีวางระบายน้ำ เพิ่มขึ้น	น้ำไม่ท่วมขัง ภายในหมู่บ้าน	กองช่าง
	๑๗.๒ เส้นจากบ้าน นางคำนึ่ง ถึง บ้าน นางสมบัติ	เพื่อไม่ให้น้ำท่วมขัง ภายในหมู่บ้าน	บ้านเชียงพัง หมู่ที่ ๓	๑๐๐,๐๐๐.-	๑๐๐,๐๐๐.-	๑๐๐,๐๐๐.-	๑๐๐,๐๐๐.-	มีวางระบายน้ำ เพิ่มขึ้น	น้ำไม่ท่วมขัง ภายในหมู่บ้าน	กองช่าง

## ๒. บัญชีโครงการพัฒนาท้องถิ่น

รายละเอียดโครงการพัฒนา  
แผนพัฒนาท้องถิ่นสี่ปี ( พ.ศ. ๒๕๖๑ - ๒๕๖๔ )  
สำหรับองค์กรปกครองส่วนท้องถิ่นดำเนินการเอง  
องค์การบริหารส่วนตำบลนาแก้ว อำเภอเมือง จังหวัดอุดรธานี

- ก. ยุทธศาสตร์จังหวัดที่ ๑ การสร้างความเข้มแข็งในสังคมเพื่อรองรับการเปลี่ยนแปลงทางวัฒนธรรมและเทคโนโลยี
- ข. ยุทธศาสตร์การพัฒนาขององค์กรปกครองส่วนท้องถิ่นในเขตจังหวัดที่ ๔ ด้านการจัดการศึกษา และการเสริมสร้างความเข้มแข็งของสังคมและคุณภาพชีวิตที่ดีของประชาชน
๖. ยุทธศาสตร์ด้านสาธารณสุขโรค
- แผนงานเคหะและชุมชน

ที่	โครงการ	วัตถุประสงค์	เป้าหมาย (ผลผลิตของ โครงการ)	งบประมาณและที่ผ่านมา				ตัวชี้วัด ( KPI )	ผลที่คาดว่าจะ ได้รับ	หน่วยงาน รับผิดชอบ
				๒๕๖๑ (บาท)	๒๕๖๒ (บาท)	๒๕๖๓ (บาท)	๒๕๖๔ (บาท)			
	๑๗.๓ เส้นจากบ้าน นายวินัย ถึง บ้าน นายสมาน	เพื่อไม่ให้น้ำท่วมขัง ภายในหมู่บ้าน	บ้านเชียงพัง หมู่ที่ ๓	๑๐๐,๐๐๐.-	๑๐๐,๐๐๐.-	๑๐๐,๐๐๐.-	๑๐๐,๐๐๐.-	มีรางระบายน้ำ เพิ่มขึ้น	น้ำไม่ท่วมขัง ภายในหมู่บ้าน	กองช่าง
	๑๗.๔ เส้นจากบ้าน นายณรงค์ ถึง ตลาด (ข้างวัดศรีเมืองคุณ)	เพื่อไม่ให้น้ำท่วมขัง ภายในหมู่บ้าน	บ้านเชียงพัง หมู่ที่ ๓	๑๐๐,๐๐๐.-	๑๐๐,๐๐๐.-	๑๐๐,๐๐๐.-	๑๐๐,๐๐๐.-	มีรางระบายน้ำ เพิ่มขึ้น	น้ำไม่ท่วมขัง ภายในหมู่บ้าน	กองช่าง
	๑๗.๕ เส้นจากบ้าน นางสมบัติ ถึง บ้าน นานวินัย	เพื่อไม่ให้น้ำท่วมขัง ภายในหมู่บ้าน	บ้านเชียงพัง หมู่ที่ ๓	๑๐๐,๐๐๐.-	๑๐๐,๐๐๐.-	๑๐๐,๐๐๐.-	๑๐๐,๐๐๐.-	มีรางระบายน้ำ เพิ่มขึ้น	น้ำไม่ท่วมขัง ภายในหมู่บ้าน	กองช่าง
	๑๗.๖ เส้นจากตลาด ชุมชน ถึง สายแยก ท้ายวัดศรีเมืองคุณ	เพื่อไม่ให้น้ำท่วมขัง ภายในหมู่บ้าน	บ้านเชียงพัง หมู่ที่ ๓	๑๐๐,๐๐๐.-	๑๐๐,๐๐๐.-	๑๐๐,๐๐๐.-	๑๐๐,๐๐๐.-	มีรางระบายน้ำ เพิ่มขึ้น	น้ำไม่ท่วมขัง ภายในหมู่บ้าน	กองช่าง

## ๒. บัญชีโครงการพัฒนาท้องถิ่น

แบบ ผ. ๐๑

รายละเอียดโครงการพัฒนา  
แผนพัฒนาท้องถิ่นสี่ปี ( พ.ศ. ๒๕๖๑ - ๒๕๖๔ )  
สำหรับองค์กรปกครองส่วนท้องถิ่นดำเนินการเอง  
องค์การบริหารส่วนตำบลนาคว่าง อำเภอเมือง จังหวัดอุดรธานี

- ก. ยุทธศาสตร์จังหวัดที่ ๑ การสร้างความเข้มแข็งในสังคมเพื่อรองรับการเปลี่ยนแปลงทางวัฒนธรรมและเทคโนโลยี
- ข. ยุทธศาสตร์การพัฒนาขององค์กรปกครองส่วนท้องถิ่นในเขตจังหวัดที่ ๔ ด้านการจัดการศึกษา และการเสริมสร้างความเข้มแข็งของสังคมและคุณภาพชีวิตที่ดีของประชาชน
๖. ยุทธศาสตร์ด้านสาธารณสุขโลก
- แผนงานเคหะและชุมชน

ที่	โครงการ	วัตถุประสงค์	เป้าหมาย (ผลผลิตของ โครงการ)	งบประมาณและที่ผ่านมา				ตัวชี้วัด ( KPI )	ผลที่คาดว่าจะ ได้รับ	หน่วยงาน รับผิดชอบ
				๒๕๖๑ (บาท)	๒๕๖๒ (บาท)	๒๕๖๓ (บาท)	๒๕๖๔ (บาท)			
	๑๗.๗ เส้นจากบ้านนางชวนพิศ ทวีรักษ์ ถึงบ้าน นายกัณฑ์ บุญชัย	เพื่อไม่ให้น้ำท่วมขังภายในหมู่บ้าน	บ้านเชียงพัง หมู่ที่ ๓	๑๐๐,๐๐๐.-	๑๐๐,๐๐๐.-	๑๐๐,๐๐๐.-	๑๐๐,๐๐๐.-	มีรายงานน้ำเพิ่มขึ้น	น้ำไม่ท่วมขังภายในหมู่บ้าน	กองช่าง
	๑๗.๘ เส้นจากบ้านนางคำนึ่ง ถึง กศน.	เพื่อไม่ให้น้ำท่วมขังภายในหมู่บ้าน	บ้านเชียงพัง หมู่ที่ ๓	๑๐๐,๐๐๐.-	๑๐๐,๐๐๐.-	๑๐๐,๐๐๐.-	๑๐๐,๐๐๐.-	มีรายงานน้ำเพิ่มขึ้น	น้ำไม่ท่วมขังภายในหมู่บ้าน	กองช่าง
	๑๗.๙ เส้นจากบ้านนางชวนพิศ ถึง บ้านนายสาย ชาวสวน	เพื่อไม่ให้น้ำท่วมขังภายในหมู่บ้าน	บ้านเชียงพัง หมู่ที่ ๓	๑๐๐,๐๐๐.-	๑๐๐,๐๐๐.-	๑๐๐,๐๐๐.-	๑๐๐,๐๐๐.-	มีรายงานน้ำเพิ่มขึ้น	น้ำไม่ท่วมขังภายในหมู่บ้าน	กองช่าง

## ๒. บัญชีโครงการพัฒนาท้องถิ่น

รายละเอียดโครงการพัฒนา  
แผนพัฒนาท้องถิ่นสี่ปี ( พ.ศ. ๒๕๖๑ - ๒๕๖๔ )  
สำหรับองค์กรปกครองส่วนท้องถิ่นดำเนินการเอง  
องค์การบริหารส่วนตำบลนาแก้ว อำเภอเมือง จังหวัดอุดรธานี

- ก. ยุทธศาสตร์จังหวัดที่ ๑ การสร้างความเข้มแข็งในสังคมเพื่อรองรับการเปลี่ยนแปลงทางวัฒนธรรมและเทคโนโลยี
- ข. ยุทธศาสตร์การพัฒนาขององค์กรปกครองส่วนท้องถิ่นในเขตจังหวัดที่ ๔ ด้านการจัดการศึกษา และการเสริมสร้างความเข้มแข็งของสังคมและคุณภาพชีวิตที่ดีของประชาชน
๖. ยุทธศาสตร์ด้านสาธารณสุขโรค
- แผนงานเคหะและชุมชน

ที่	โครงการ	วัตถุประสงค์	เป้าหมาย (ผลผลิตของ โครงการ)	งบประมาณและที่ผ่านมา				ตัวชี้วัด ( KPI )	ผลที่คาดว่าจะ ได้รับ	หน่วยงาน รับผิดชอบ
				๒๕๖๑ (บาท)	๒๕๖๒ (บาท)	๒๕๖๓ (บาท)	๒๕๖๔ (บาท)			
	๑๗.๑๐ เส้นข้าง บ้าน นางสวน กุดนันทน์	เพื่อไม่ให้น้ำท่วมขัง ภายในหมู่บ้าน	บ้านเชียงพัง หมู่ที่ ๓	๑๐๐,๐๐๐.-	๑๐๐,๐๐๐.-	๑๐๐,๐๐๐.-	๑๐๐,๐๐๐.-	มีรางระบายน้ำ เพิ่มขึ้น	น้ำไม่ท่วมขัง ภายในหมู่บ้าน	กองช่าง
	๑๗.๑๑ รั้ว / ลอก รางระบายน้ำภายใน หมู่บ้าน	เพื่อไม่ให้น้ำท่วมขัง ภายในหมู่บ้าน	บ้านเชียงพัง หมู่ที่ ๓	๑๐๐,๐๐๐.-	๑๐๐,๐๐๐.-	๑๐๐,๐๐๐.-	๑๐๐,๐๐๐.-	มีรางระบายน้ำ เพิ่มขึ้น	น้ำไม่ท่วมขัง ภายในหมู่บ้าน	กองช่าง

## ๒. บัญชีโครงการพัฒนาท้องถิ่น

รายละเอียดโครงการพัฒนา  
แผนพัฒนาท้องถิ่นสี่ปี ( พ.ศ. ๒๕๖๑ - ๒๕๖๔ )  
สำหรับองค์กรปกครองส่วนท้องถิ่นดำเนินการเอง  
องค์การบริหารส่วนตำบลนาคว่าง อำเภอเมือง จังหวัดอุดรธานี

- ก. ยุทธศาสตร์จังหวัดที่ ๑ การสร้างความเข้มแข็งในสังคมเพื่อรองรับการเปลี่ยนแปลงทางวัฒนธรรมและเทคโนโลยี
- ข. ยุทธศาสตร์การพัฒนาขององค์กรปกครองส่วนท้องถิ่นในเขตจังหวัดที่ ๔ ด้านการจัดการศึกษา และการเสริมสร้างความเข้มแข็งของสังคมและคุณภาพชีวิตที่ดีของประชาชน
๖. ยุทธศาสตร์ด้านสาธารณสุขโลก  
- แผนงานเคหะและชุมชน

ที่	โครงการ	วัตถุประสงค์	เป้าหมาย (ผลผลิตของ โครงการ)	งบประมาณและที่ผ่านมา				ตัวชี้วัด ( KPI )	ผลที่คาดว่าจะ ได้รับ	หน่วยงาน รับผิดชอบ
				๒๕๖๑ (บาท)	๒๕๖๒ (บาท)	๒๕๖๓ (บาท)	๒๕๖๔ (บาท)			
๑๘	ขยายเขตประปา บ้านเชียงพัง หมู่ที่ ๓ ๑๘.๑ จากนางนภาพร ตอนใต้ ถึง นาง เกลือ เสนาสี	เพื่อให้ประชาชนมี น้ำประปาใช้อย่าง ทั่วถึง	บ้านเชียงพัง หมู่ที่ ๓ ระยะทาง ประมาณ ๑๕๐ เมตร	๗๕,๐๐๐.-	๗๕,๐๐๐.-	๗๕,๐๐๐.-	๗๕,๐๐๐.-	มีน้ำประปาใช้เพิ่ม มากขึ้น	ประชาชนมี น้ำประปาใช้อย่าง ทั่วถึง	กองช่าง
	๑๘.๒ จากบ้านนาง บุญเพ็ง สมมี ถึง นางสุดใจ วิเศษไฉย	เพื่อให้ประชาชนมี น้ำประปาใช้อย่าง ทั่วถึง	บ้านเชียงพัง หมู่ที่ ๓ ระยะทาง ประมาณ ๘๐๐ เมตร	๔๐๐,๐๐๐.-	๔๐๐,๐๐๐.-	๔๐๐,๐๐๐.-	๔๐๐,๐๐๐.-	มีน้ำประปาใช้เพิ่ม มากขึ้น	ประชาชนมี น้ำประปาใช้อย่าง ทั่วถึง	กองช่าง

## ๒. บัญชีโครงการพัฒนาท้องถิ่น

รายละเอียดโครงการพัฒนา  
แผนพัฒนาท้องถิ่นสี่ปี ( พ.ศ. ๒๕๖๑ - ๒๕๖๔ )  
สำหรับองค์กรปกครองส่วนท้องถิ่นดำเนินการเอง  
องค์การบริหารส่วนตำบลนาแกว้าง อำเภอเมือง จังหวัดอุดรธานี

- ก. ยุทธศาสตร์จังหวัดที่ ๑ การสร้างความเข้มแข็งในสังคมเพื่อรองรับการเปลี่ยนแปลงทางวัฒนธรรมและเทคโนโลยี
- ข. ยุทธศาสตร์การพัฒนาขององค์กรปกครองส่วนท้องถิ่นในเขตจังหวัดที่ ๔ ด้านการจัดการศึกษา และการเสริมสร้างความเข้มแข็งของสังคมและคุณภาพชีวิตที่ดีของประชาชน
๖. ยุทธศาสตร์ด้านสาธารณสุขโรค
- แผนงานเคหะและชุมชน

ที่	โครงการ	วัตถุประสงค์	เป้าหมาย (ผลผลิตของ โครงการ)	งบประมาณและที่ผ่านมา				ตัวชี้วัด ( KPI )	ผลที่คาดว่าจะ ได้รับ	หน่วยงาน รับผิดชอบ
				๒๕๖๑ (บาท)	๒๕๖๒ (บาท)	๒๕๖๓ (บาท)	๒๕๖๔ (บาท)			
	๑๘.๓ เส้นจากบ้าน นางบุญเพ็ง ไปนาย บุญถม ฝิวล่อ	เพื่อให้ประชาชนมี น้ำประปาใช้อย่าง ทั่วถึง	บ้านเชียงพัง หมู่ที่ ๓ ระยะทาง ประมาณ ๘๐๐ เมตร	๔๐๐,๐๐๐.-	๔๐๐,๐๐๐.-	๔๐๐,๐๐๐.-	๔๐๐,๐๐๐.-	มีน้ำประปาใช้เพิ่ม มากขึ้น	ประชาชนมี น้ำประปาใช้อย่าง ทั่วถึง	กองช่าง
	๑๘.๔ เส้นจากนาง กองแก้ว สิมโน ไป นายนายทวี สุข มานพ	เพื่อให้ประชาชนมี น้ำประปาใช้อย่าง ทั่วถึง	บ้านเชียงพัง หมู่ที่ ๓ ระยะทาง ประมาณ ๘๐๐ เมตร	๔๐๐,๐๐๐.-	๔๐๐,๐๐๐.-	๔๐๐,๐๐๐.-	๔๐๐,๐๐๐.-	มีน้ำประปาใช้เพิ่ม มากขึ้น	ประชาชนมี น้ำประปาใช้อย่าง ทั่วถึง	กองช่าง

## ๒. บัญชีโครงการพัฒนาท้องถิ่น

รายละเอียดโครงการพัฒนา  
แผนพัฒนาท้องถิ่นสี่ปี ( พ.ศ. ๒๕๖๑ - ๒๕๖๔ )  
สำหรับองค์กรปกครองส่วนท้องถิ่นดำเนินการเอง

องค์การบริหารส่วนตำบลนาคว่าง อำเภอเมือง จังหวัดอุดรธานี

- ก. ยุทธศาสตร์จังหวัดที่ ๑ การสร้างความเข้มแข็งในสังคมเพื่อรองรับการเปลี่ยนแปลงทางวัฒนธรรมและเทคโนโลยี
- ข. ยุทธศาสตร์การพัฒนาขององค์กรปกครองส่วนท้องถิ่นในเขตจังหวัดที่ ๔ ด้านการจัดการศึกษา และการเสริมสร้างความเข้มแข็งของสังคมและคุณภาพชีวิตที่ดีของประชาชน
๖. ยุทธศาสตร์ด้านสาธารณสุขปโภค
- แผนงานเคหะและชุมชน

ที่	โครงการ	วัตถุประสงค์	เป้าหมาย (ผลผลิตของ โครงการ)	งบประมาณและที่ผ่านมา				ตัวชี้วัด ( KPI )	ผลที่คาดว่าจะ ได้รับ	หน่วยงาน รับผิดชอบ
				๒๕๖๑ (บาท)	๒๕๖๒ (บาท)	๒๕๖๓ (บาท)	๒๕๖๔ (บาท)			
	๑๘.๕ เส้นจากถนน ดงยาง - เชียงพัง ไปนานางเกลือ เสนาสี	เพื่อให้ประชาชนมี น้ำประปาใช้อย่าง ทั่วถึง	บ้านเชียงพัง หมู่ ที่ ๓	๑๐๐,๐๐๐.-	๑๐๐,๐๐๐.-	๑๐๐,๐๐๐.-	๑๐๐,๐๐๐.-	มีน้ำประปาใช้เพิ่ม มากขึ้น	ประชาชนมี น้ำประปาใช้อย่าง ทั่วถึง	กองช่าง
	๑๘.๖ จากบ้าน นายพรชัย ถึง บ้าน นายพงษ์พันธ์ สิมพิลา	เพื่อให้ประชาชนมี น้ำประปาใช้อย่าง ทั่วถึง	บ้านเชียงพัง หมู่ที่ ๓ ระยะทาง ประมาณ ๒๐๐ เมตร	๑๐๐,๐๐๐.-	๑๐๐,๐๐๐.-	๑๐๐,๐๐๐.-	๑๐๐,๐๐๐.-	มีน้ำประปาใช้เพิ่ม มากขึ้น	ประชาชนมี น้ำประปาใช้อย่าง ทั่วถึง	กองช่าง
	๑๘.๗ เส้นบ้านนาย รัตน์ น้อยมนตรี ไป สวน นายหนูไพร น้อยมนตรี	เพื่อให้ประชาชนมี น้ำประปาใช้อย่าง ทั่วถึง	บ้านเชียงพัง หมู่ ที่ ๑ เมตร	๑๐๐,๐๐๐.-	๑๐๐,๐๐๐.-	๑๐๐,๐๐๐.-	๑๐๐,๐๐๐.-	มีน้ำประปาใช้เพิ่ม มากขึ้น	ประชาชนมี น้ำประปาใช้อย่าง ทั่วถึง	กองช่าง

## ๒. บัญชีโครงการพัฒนาท้องถิ่น

รายละเอียดโครงการพัฒนา  
แผนพัฒนาท้องถิ่นสี่ปี ( พ.ศ. ๒๕๖๑ - ๒๕๖๔ )  
สำหรับองค์กรปกครองส่วนท้องถิ่นดำเนินการเอง  
องค์การบริหารส่วนตำบลนาแกว้าง อำเภอเมือง จังหวัดอุดรธานี

- ก. ยุทธศาสตร์จังหวัดที่ ๑ การสร้างความเข้มแข็งในสังคมเพื่อรองรับการเปลี่ยนแปลงทางวัฒนธรรมและเทคโนโลยี
- ข. ยุทธศาสตร์การพัฒนาขององค์กรปกครองส่วนท้องถิ่นในเขตจังหวัดที่ ๔ ด้านการจัดการศึกษา และการเสริมสร้างความเข้มแข็งของสังคมและคุณภาพชีวิตที่ดีของประชาชน
๖. ยุทธศาสตร์ด้านสาธารณสุข
- แผนงานเคหะและชุมชน

ที่	โครงการ	วัตถุประสงค์	เป้าหมาย (ผลผลิตของ โครงการ)	งบประมาณและที่ผ่านมา				ตัวชี้วัด ( KPI )	ผลที่คาดว่าจะ ได้รับ	หน่วยงาน รับผิดชอบ
				๒๕๖๑ (บาท)	๒๕๖๒ (บาท)	๒๕๖๓ (บาท)	๒๕๖๔ (บาท)			
	๑๘.๘ จากบ้านนาย แก้ว สุขมานพ ถึง นางอัมพร กุณ ชนบท	เพื่อให้ประชาชนมี น้ำประปาใช้อย่าง ทั่วถึง	บ้านเชียงพัง หมู่ที่ ๓	๑๐๐,๐๐๐.-	๑๐๐,๐๐๐.-	๑๐๐,๐๐๐.-	๑๐๐,๐๐๐.-	มีน้ำประปาใช้เพิ่ม มากขึ้น	ประชาชนมี น้ำประปาใช้อย่าง ทั่วถึง	กองช่าง



## ๒. บัญชีโครงการพัฒนาท้องถิ่น

รายละเอียดโครงการพัฒนา  
แผนพัฒนาท้องถิ่นสี่ปี ( พ.ศ. ๒๕๖๑ - ๒๕๖๔ )  
สำหรับองค์กรปกครองส่วนท้องถิ่นดำเนินการเอง  
องค์การบริหารส่วนตำบลนาแกว้าง อำเภอเมือง จังหวัดอุดรธานี

- ก. ยุทธศาสตร์จังหวัดที่ ๑ การสร้างความเข้มแข็งในสังคมเพื่อรองรับการเปลี่ยนแปลงทางวัฒนธรรมและเทคโนโลยี
- ข. ยุทธศาสตร์การพัฒนาขององค์กรปกครองส่วนท้องถิ่นในเขตจังหวัดที่ ๔ ด้านการจัดการศึกษา และการเสริมสร้างความเข้มแข็งของสังคมและคุณภาพชีวิตที่ดีของประชาชน
๖. ยุทธศาสตร์ด้านสาธารณสุขโลก  
- แผนงานเคหะและชุมชน

ที่	โครงการ	วัตถุประสงค์	เป้าหมาย (ผลผลิตของ โครงการ)	งบประมาณและที่ผ่านมา				ตัวชี้วัด ( KPI )	ผลที่คาดว่าจะ ได้รับ	หน่วยงาน รับผิดชอบ
				๒๕๖๑ (บาท)	๒๕๖๒ (บาท)	๒๕๖๓ (บาท)	๒๕๖๔ (บาท)			
๑๙	ก่อสร้างถนน คสล. / ซ่อมแซม / ปรับปรุง บ้านผก หมู่ที่ ๔ ๑๙.๑ เส้นจาก บ้านนางแพง ถึง นา นายเปียง ส่องแจ้ง	เพื่อให้ประชาชน สัญจรไปมาได้สะดวก และปลอดภัย	บ้านผก หมู่ ที่ ๔ ระยะทาง ประมาณ ๑๙๐ เมตร	๓๘๐,๐๐๐.-	๓๘๐,๐๐๐.-	๓๘๐,๐๐๐.-	๓๘๐,๐๐๐.-	มีถนน คสล. เพิ่มขึ้น	ประชาชนสัญจร ไปมาได้สะดวก และปลอดภัย	กองช่าง
	๑๙.๒ เส้นข้างบ้าน นายบุญเลื่อน คำสุนทร ไปบ้าน นาแกว้าง หมู่ ๑	เพื่อให้ประชาชน สัญจรไปมาได้ สะดวกและ ปลอดภัย	บ้านผก หมู่ ที่ ๔ ระยะทาง ประมาณ ๖๐๐ เมตร	๑,๒๐๐,๐๐๐.-	๑,๒๐๐,๐๐๐.-	๑,๒๐๐,๐๐๐.-	๑,๒๐๐,๐๐๐.-	มีถนน คสล. เพิ่มขึ้น	ประชาชนสัญจร ไปมาได้สะดวก และปลอดภัย	กองช่าง

## ๒. บัญชีโครงการพัฒนาท้องถิ่น

รายละเอียดโครงการพัฒนา  
แผนพัฒนาท้องถิ่นสี่ปี ( พ.ศ. ๒๕๖๑ - ๒๕๖๔ )  
สำหรับองค์กรปกครองส่วนท้องถิ่นดำเนินการเอง  
องค์การบริหารส่วนตำบลนาแกว้าง อำเภอเมือง จังหวัดอุดรธานี

- ก. ยุทธศาสตร์จังหวัดที่ ๑ การสร้างความเข้มแข็งในสังคมเพื่อรองรับการเปลี่ยนแปลงทางวัฒนธรรมและเทคโนโลยี
- ข. ยุทธศาสตร์การพัฒนาขององค์กรปกครองส่วนท้องถิ่นในเขตจังหวัดที่ ๔ ด้านการจัดการศึกษา และการเสริมสร้างความเข้มแข็งของสังคมและคุณภาพชีวิตที่ดีของประชาชน
๖. ยุทธศาสตร์ด้านสาธารณสุขโรค
- แผนงานเคหะและชุมชน

ที่	โครงการ	วัตถุประสงค์	เป้าหมาย (ผลผลิตของ โครงการ)	งบประมาณและที่ผ่านมา				ตัวชี้วัด ( KPI )	ผลที่คาดว่าจะ ได้รับ	หน่วยงาน รับผิดชอบ
				๒๕๖๑ (บาท)	๒๕๖๒ (บาท)	๒๕๖๓ (บาท)	๒๕๖๔ (บาท)			
	๑๙.๓ เส้นข้างบ้าน นายบุญเลื่อน คำ สุนทร ไปบ้านนาย สมคิด วงษ์บ้านขาว	เพื่อให้ประชาชน สัญจรไปมาได้ สะดวกและปลอดภัย	บ้านพัก หมู่ที่ ๔ ระยะทาง ประมาณ ๑๐๐ เมตร	๒๐๐,๐๐๐.-	๒๐๐,๐๐๐.-	๒๐๐,๐๐๐.-	๒๐๐,๐๐๐.-	มีถนน คสล. เพิ่มขึ้น	ประชาชนสัญจรไป มาได้สะดวกและ ปลอดภัย	กองช่าง
	๑๙.๔ เส้นจาก นาง ดอน ดอนจันดี ถึง นานายไพร สิมสี พิมพ์	เพื่อให้ประชาชน สัญจรไปมาได้ สะดวกและปลอดภัย	บ้านพัก หมู่ที่ ๔ ระยะทาง ประมาณ ๓๐๐ เมตร	๖๐๐,๐๐๐.-	๖๐๐,๐๐๐.-	๖๐๐,๐๐๐.-	๖๐๐,๐๐๐.-	มีถนน คสล. เพิ่มขึ้น	ประชาชนสัญจรไป มาได้สะดวกและ ปลอดภัย	กองช่าง

## ๒. บัญชีโครงการพัฒนาท้องถิ่น

รายละเอียดโครงการพัฒนา  
แผนพัฒนาท้องถิ่นสี่ปี ( พ.ศ. ๒๕๖๑ - ๒๕๖๔ )  
สำหรับองค์กรปกครองส่วนท้องถิ่นดำเนินการเอง  
องค์การบริหารส่วนตำบลนาแกว้าง อำเภอเมือง จังหวัดอุดรธานี

- ก. ยุทธศาสตร์จังหวัดที่ ๑ การสร้างความเข้มแข็งในสังคมเพื่อรองรับการเปลี่ยนแปลงทางวัฒนธรรมและเทคโนโลยี
- ข. ยุทธศาสตร์การพัฒนาขององค์กรปกครองส่วนท้องถิ่นในเขตจังหวัดที่ ๔ ด้านการจัดการศึกษา และการเสริมสร้างความเข้มแข็งของสังคมและคุณภาพชีวิตที่ดีของประชาชน
๖. ยุทธศาสตร์ด้านสาธารณสุข
- แผนงานเคหะและชุมชน

ที่	โครงการ	วัตถุประสงค์	เป้าหมาย (ผลผลิตของ โครงการ)	งบประมาณและที่ผ่านมา				ตัวชี้วัด ( KPI )	ผลที่คาดว่าจะ ได้รับ	หน่วยงาน รับผิดชอบ
				๒๕๖๑ (บาท)	๒๕๖๒ (บาท)	๒๕๖๓ (บาท)	๒๕๖๔ (บาท)			
	๑๙.๕ ซ่อมแซม ถนน คสล. เส้นหน้า บ้านนางนงรัก โท วันนัง ไปบ้านนาง หนูลอย อ่อนชาติ	เพื่อให้ประชาชน สัญจรไปมาได้ สะดวกและปลอดภัย	บ้านพัก หมู่ที่ ๔	๑๐๐,๐๐๐.-	๑๐๐,๐๐๐.-	๑๐๐,๐๐๐.-	๑๐๐,๐๐๐.-	มีถนน คสล. เพิ่มขึ้น	ประชาชนสัญจรไป มาได้สะดวกและ ปลอดภัย	กองช่าง
	๑๙.๖ เส้นคอนกรีต ถึง บึงสังข์	เพื่อให้ประชาชน สัญจรไปมาได้ สะดวกและปลอดภัย	บ้านพัก หมู่ที่ ๔ ระยะทาง ประมาณ ๒๐๐ เมตร	๔๐๐,๐๐๐.-	๔๐๐,๐๐๐.-	๔๐๐,๐๐๐.-	๔๐๐,๐๐๐.-	มีถนน คสล. เพิ่มขึ้น	ประชาชนสัญจรไป มาได้สะดวกและ ปลอดภัย	กองช่าง

## ๒. บัญชีโครงการพัฒนาท้องถิ่น

รายละเอียดโครงการพัฒนา  
แผนพัฒนาท้องถิ่นสี่ปี ( พ.ศ. ๒๕๖๑ - ๒๕๖๔ )  
สำหรับองค์กรปกครองส่วนท้องถิ่นดำเนินการเอง  
องค์การบริหารส่วนตำบลนาคว่าง อำเภอเมือง จังหวัดอุดรธานี

- ก. ยุทธศาสตร์จังหวัดที่ ๑ การสร้างความเข้มแข็งในสังคมเพื่อรองรับการเปลี่ยนแปลงทางวัฒนธรรมและเทคโนโลยี
- ข. ยุทธศาสตร์การพัฒนาขององค์กรปกครองส่วนท้องถิ่นในเขตจังหวัดที่ ๔ ด้านการจัดการศึกษา และการเสริมสร้างความเข้มแข็งของสังคมและคุณภาพชีวิตที่ดีของประชาชน
๖. ยุทธศาสตร์ด้านสาธารณสุข
- แผนงานเคหะและชุมชน

ที่	โครงการ	วัตถุประสงค์	เป้าหมาย (ผลผลิตของ โครงการ)	งบประมาณและที่ผ่านมา				ตัวชี้วัด ( KPI )	ผลที่คาดว่าจะ ได้รับ	หน่วยงาน รับผิดชอบ
				๒๕๖๑ (บาท)	๒๕๖๒ (บาท)	๒๕๖๓ (บาท)	๒๕๖๔ (บาท)			
	๑๙.๗ เส้นเข้าป่า ช้า บ้านผก	เพื่อให้ประชาชน สัญจรไปมาได้ สะดวกและ ปลอดภัย	บ้านผก หมู่ ที่ ๔ ระยะทาง ประมาณ ๒๐๐ เมตร	๔๐๐,๐๐๐.-	๔๐๐,๐๐๐.-	๔๐๐,๐๐๐.-	๔๐๐,๐๐๐.-	มีถนน คสล. เพิ่มขึ้น	ประชาชนสัญจร ไปมาได้สะดวก และปลอดภัย	กองช่าง
	๑๙.๘ เส้นข้างบ้าน นายเจียงชัย แพท จันรา ถึง บ้านนาง ทอง ดอนจันดี	เพื่อให้ประชาชน สัญจรไปมาได้ สะดวกและ ปลอดภัย	บ้านผก หมู่ ที่ ๔ ระยะทาง ประมาณ ๑ กม.	๒,๐๐๐,๐๐๐.-	๒,๐๐๐,๐๐๐.-	๒,๐๐๐,๐๐๐.-	๒,๐๐๐,๐๐๐.-	มีถนน คสล. เพิ่มขึ้น	ประชาชนสัญจร ไปมาได้สะดวก และปลอดภัย	กองช่าง

## ๒. บัญชีโครงการพัฒนาท้องถิ่น

รายละเอียดโครงการพัฒนา  
แผนพัฒนาท้องถิ่นสี่ปี ( พ.ศ. ๒๕๖๑ - ๒๕๖๔ )  
สำหรับองค์กรปกครองส่วนท้องถิ่นดำเนินการเอง  
องค์การบริหารส่วนตำบลนาคว่าง อำเภอเมือง จังหวัดอุดรธานี

- ก. ยุทธศาสตร์จังหวัดที่ ๑ การสร้างความเข้มแข็งในสังคมเพื่อรองรับการเปลี่ยนแปลงทางวัฒนธรรมและเทคโนโลยี
- ข. ยุทธศาสตร์การพัฒนาขององค์กรปกครองส่วนท้องถิ่นในเขตจังหวัดที่ ๔ ด้านการจัดการศึกษา และการเสริมสร้างความเข้มแข็งของสังคมและคุณภาพชีวิตที่ดีของประชาชน
๖. ยุทธศาสตร์ด้านสาธารณสุขโรค
- แผนงานเคหะและชุมชน

ที่	โครงการ	วัตถุประสงค์	เป้าหมาย (ผลผลิตของ โครงการ)	งบประมาณและที่ผ่านมา				ตัวชี้วัด ( KPI )	ผลที่คาดว่าจะ ได้รับ	หน่วยงาน รับผิดชอบ
				๒๕๖๑ (บาท)	๒๕๖๒ (บาท)	๒๕๖๓ (บาท)	๒๕๖๔ (บาท)			
๒๐	บุกเบิกถนนใหม่ / ตัดถนนใหม่ / ซ่อมแซมถนนลูกรัง บ้านผก หมู่ที่ ๔ ๒๐.๑ ซ่อมแซม ถนนดิน เส้นตอน ตาล ถึง บึงสังข์	เพื่อให้ประชาชน สัญจรไปมาได้ สะดวกและปลอดภัย	บ้านผก หมู่ที่ ๔	๑๐๐,๐๐๐.-	๑๐๐,๐๐๐.-	๑๐๐,๐๐๐.-	๑๐๐,๐๐๐.-	มีถนนลูกรังใหม่ เป็นหลุมเป็นบ่อ	ประชาชนสัญจรไป มาได้สะดวกและ ปลอดภัย	กองช่าง
	๒๐.๒ ซ่อมแซม ถนนลูกรัง เส้นข้าง บ้าน นางทอง ตอน จันดี ถึง นายไพร สิมสีพิมพ์	เพื่อให้ประชาชน สัญจรไปมาได้ สะดวกและปลอดภัย	บ้านผก หมู่ที่ ๔	๑๐๐,๐๐๐.-	๑๐๐,๐๐๐.-	๑๐๐,๐๐๐.-	๑๐๐,๐๐๐.-	มีถนนลูกรังใหม่ เป็นหลุมเป็นบ่อ	ประชาชนสัญจรไป มาได้สะดวกและ ปลอดภัย	กองช่าง

## ๒. บัญชีโครงการพัฒนาท้องถิ่น

รายละเอียดโครงการพัฒนา  
แผนพัฒนาท้องถิ่นสี่ปี ( พ.ศ. ๒๕๖๑ - ๒๕๖๔ )  
สำหรับองค์กรปกครองส่วนท้องถิ่นดำเนินการเอง  
องค์การบริหารส่วนตำบลนาคว่าง อำเภอเมือง จังหวัดอุดรธานี

- ก. ยุทธศาสตร์จังหวัดที่ ๑ การสร้างความเข้มแข็งในสังคมเพื่อรองรับการเปลี่ยนแปลงทางวัฒนธรรมและเทคโนโลยี
- ข. ยุทธศาสตร์การพัฒนาขององค์กรปกครองส่วนท้องถิ่นในเขตจังหวัดที่ ๔ ด้านการจัดการศึกษา และการเสริมสร้างความเข้มแข็งของสังคมและคุณภาพชีวิตที่ดีของประชาชน
๖. ยุทธศาสตร์ด้านสาธารณสุขโรค
- แผนงานเคหะและชุมชน

ที่	โครงการ	วัตถุประสงค์	เป้าหมาย (ผลผลิตของ โครงการ)	งบประมาณและที่ผ่านมา				ตัวชี้วัด ( KPI )	ผลที่คาดว่าจะ ได้รับ	หน่วยงาน รับผิดชอบ
				๒๕๖๑ (บาท)	๒๕๖๒ (บาท)	๒๕๖๓ (บาท)	๒๕๖๔ (บาท)			
	๒๐.๓ ซ่อมแซม ถนน ลูกรังเส้นทาง ข้างบ้าน นายเจียง ชัย แพทจันรา ไป บ้าน นางทอง ดอน จันดี	เพื่อให้ประชาชน สัญจรไปมาได้ สะดวกและปลอดภัย	บ้านผก หมู่ที่ ๔	๑๐๐,๐๐๐.-	๑๐๐,๐๐๐.-	๑๐๐,๐๐๐.-	๑๐๐,๐๐๐.-	มีถนนลูกรังไม่ เป็นหลุมเป็นบ่อ	ประชาชนสัญจรไป มาได้สะดวกและ ปลอดภัย	กองช่าง
	๒๐.๔ ตัดถนนใหม่ เส้นดอนตาล ไป บึง สังข์	เพื่อให้ประชาชน สัญจรไปมาได้ สะดวกและปลอดภัย	บ้านผก หมู่ที่ ๔	๑๐๐,๐๐๐.-	๑๐๐,๐๐๐.-	๑๐๐,๐๐๐.-	๑๐๐,๐๐๐.-	มีถนนลูกรังไม่ เป็นหลุมเป็นบ่อ	ประชาชนสัญจรไป มาได้สะดวกและ ปลอดภัย	กองช่าง
	๒๐.๕ ซ่อมแซม/ ปรับปรุงถนนดิน รอบบึงสังข์	เพื่อให้ประชาชน สัญจรไปมาได้ สะดวกและปลอดภัย	บ้านผก หมู่ที่ ๔	๑๐๐,๐๐๐.-	๑๐๐,๐๐๐.-	๑๐๐,๐๐๐.-	๑๐๐,๐๐๐.-	มีถนนลูกรังไม่ เป็นหลุมเป็นบ่อ	ประชาชนสัญจรไป มาได้สะดวกและ ปลอดภัย	กองช่าง

## ๒. บัญชีโครงการพัฒนาท้องถิ่น

รายละเอียดโครงการพัฒนา  
แผนพัฒนาท้องถิ่นสี่ปี ( พ.ศ. ๒๕๖๑ - ๒๕๖๔ )  
สำหรับองค์กรปกครองส่วนท้องถิ่นดำเนินการเอง  
องค์การบริหารส่วนตำบลนาแก้ว อำเภอเมือง จังหวัดอุดรธานี

- ก. ยุทธศาสตร์จังหวัดที่ ๑ การสร้างความเข้มแข็งในสังคมเพื่อรองรับการเปลี่ยนแปลงทางวัฒนธรรมและเทคโนโลยี
- ข. ยุทธศาสตร์การพัฒนาขององค์กรปกครองส่วนท้องถิ่นในเขตจังหวัดที่ ๔ ด้านการจัดการศึกษา และการเสริมสร้างความเข้มแข็งของสังคมและคุณภาพชีวิตที่ดีของประชาชน
๖. ยุทธศาสตร์ด้านสาธารณสุขโรค
- แผนงานเคหะและชุมชน

ที่	โครงการ	วัตถุประสงค์	เป้าหมาย (ผลผลิตของ โครงการ)	งบประมาณและที่ผ่านมา				ตัวชี้วัด ( KPI )	ผลที่คาดว่าจะ ได้รับ	หน่วยงาน รับผิดชอบ
				๒๕๖๑ (บาท)	๒๕๖๒ (บาท)	๒๕๖๓ (บาท)	๒๕๖๔ (บาท)			
	๒๐.๖ ตัดถนนใหม่ เสี้ยนนา นางสมพร ปัดสาแก้ว ไปนา นางสมเพียร ส่อง แจ้ง	เพื่อให้ประชาชน สัญจรไปมาได้ สะดวกและปลอดภัย	บ้านผก หมู่ที่ ๔	๑๐๐,๐๐๐.-	๑๐๐,๐๐๐.-	๑๐๐,๐๐๐.-	๑๐๐,๐๐๐.-	มีถนนลูกรังไม่ เป็นหลุมเป็นบ่อ	ประชาชนสัญจรไป มาได้สะดวกและ ปลอดภัย	กองช่าง
	๒๐.๗ ซ่อมแซม ถนนข้างวัดโพธิ์ชัย ยาราม	เพื่อให้ประชาชน สัญจรไปมาได้ สะดวกและปลอดภัย	บ้านผก หมู่ที่ ๔	๑๐๐,๐๐๐.-	๑๐๐,๐๐๐.-	๑๐๐,๐๐๐.-	๑๐๐,๐๐๐.-	มีถนนลูกรังไม่ เป็นหลุมเป็นบ่อ	ประชาชนสัญจรไป มาได้สะดวกและ ปลอดภัย	กองช่าง
	๒๐.๘ ซ่อมแซม ถนนลูกรังเส้นบ้าน ผก ม. ๔ ไปบ้าน นาแก้ว ม.๑	เพื่อให้ประชาชน สัญจรไปมาได้ สะดวกและปลอดภัย	บ้านผก หมู่ที่ ๔	๑๐๐,๐๐๐.-	๑๐๐,๐๐๐.-	๑๐๐,๐๐๐.-	๑๐๐,๐๐๐.-	มีถนนลูกรังไม่ เป็นหลุมเป็นบ่อ	ประชาชนสัญจรไป มาได้สะดวกและ ปลอดภัย	กองช่าง

## ๒. บัญชีโครงการพัฒนาท้องถิ่น

รายละเอียดโครงการพัฒนา  
แผนพัฒนาท้องถิ่นสี่ปี ( พ.ศ. ๒๕๖๑ - ๒๕๖๔ )  
สำหรับองค์กรปกครองส่วนท้องถิ่นดำเนินการเอง  
องค์การบริหารส่วนตำบลนาคว่าง อำเภอเมือง จังหวัดอุดรธานี

- ก. ยุทธศาสตร์จังหวัดที่ ๑ การสร้างความเข้มแข็งในสังคมเพื่อรองรับการเปลี่ยนแปลงทางวัฒนธรรมและเทคโนโลยี
- ข. ยุทธศาสตร์การพัฒนาขององค์กรปกครองส่วนท้องถิ่นในเขตจังหวัดที่ ๔ ด้านการจัดการศึกษา และการเสริมสร้างความเข้มแข็งของสังคมและคุณภาพชีวิตที่ดีของประชาชน
๖. ยุทธศาสตร์ด้านสาธารณสุข
- แผนงานเคหะและชุมชน

ที่	โครงการ	วัตถุประสงค์	เป้าหมาย (ผลผลิตของ โครงการ)	งบประมาณและที่ผ่านมา				ตัวชี้วัด ( KPI )	ผลที่คาดว่าจะ ได้รับ	หน่วยงาน รับผิดชอบ
				๒๕๖๑ (บาท)	๒๕๖๒ (บาท)	๒๕๖๓ (บาท)	๒๕๖๔ (บาท)			
	๒๐.๙ ซ่อมแซมถนน ลูกรังทางเข้าป่าช้า ม.๔	เพื่อให้ประชาชน สัญจรไปมาได้ สะดวกและปลอดภัย	บ้านพัก หมู่ที่ ๔	๑๐๐,๐๐๐.-	๑๐๐,๐๐๐.-	๑๐๐,๐๐๐.-	๑๐๐,๐๐๐.-	มีถนนลูกรังไม่ เป็นหลุมเป็นบ่อ	ประชาชนสัญจรไป มาได้สะดวกและ ปลอดภัย	กองช่าง



## ๒. บัญชีโครงการพัฒนาท้องถิ่น

รายละเอียดโครงการพัฒนา  
แผนพัฒนาท้องถิ่นสี่ปี ( พ.ศ. ๒๕๖๑ - ๒๕๖๔ )  
สำหรับองค์กรปกครองส่วนท้องถิ่นดำเนินการเอง  
องค์การบริหารส่วนตำบลนาแกว้าง อำเภอเมือง จังหวัดอุดรธานี

- ก. ยุทธศาสตร์จังหวัดที่ ๑ การสร้างความเข้มแข็งในสังคมเพื่อรองรับการเปลี่ยนแปลงทางวัฒนธรรมและเทคโนโลยี
- ข. ยุทธศาสตร์การพัฒนาขององค์กรปกครองส่วนท้องถิ่นในเขตจังหวัดที่ ๔ ด้านการจัดการศึกษา และการเสริมสร้างความเข้มแข็งของสังคมและคุณภาพชีวิตที่ดีของประชาชน
๖. ยุทธศาสตร์ด้านสาธารณสุข
- แผนงานเคหะและชุมชน

ที่	โครงการ	วัตถุประสงค์	เป้าหมาย (ผลผลิตของ โครงการ)	งบประมาณและที่ผ่านมา				ตัวชี้วัด ( KPI )	ผลที่คาดว่าจะ ได้รับ	หน่วยงาน รับผิดชอบ
				๒๕๖๑ (บาท)	๒๕๖๒ (บาท)	๒๕๖๓ (บาท)	๒๕๖๔ (บาท)			
๒๑	ขยายเขตไฟฟ้า / ติดตั้งไฟฟ้า บ้านผก หมู่ที่ ๔ ๒๑.๑ เส้นดอนตาล ไปบึงสังข์	เพื่อให้ประชาชนมี ไฟฟ้าใช้อย่างทั่วถึง	บ้านผก หมู่ที่ ๔	๑๐๐,๐๐๐.-	๑๐๐,๐๐๐.-	๑๐๐,๐๐๐.-	๑๐๐,๐๐๐.-	มีไฟฟ้าใช้อย่าง ทั่วถึง	ประชาชนมีไฟฟ้า ใช้อย่างทั่วถึง	กองช่าง
	๒๑.๒ ขยายเขต ไฟฟ้าจากบ้าน นาย นาวา ปานสว่าง ถึง บ้านนายบุญไทย เชียงสาพันธ์	เพื่อให้ประชาชนมี ไฟฟ้าใช้อย่างทั่วถึง	บ้านผก หมู่ที่ ๔	๑๐๐,๐๐๐.-	๑๐๐,๐๐๐.-	๑๐๐,๐๐๐.-	๑๐๐,๐๐๐.-	มีไฟฟ้าใช้อย่าง ทั่วถึง	ประชาชนมีไฟฟ้า ใช้อย่างทั่วถึง	กองช่าง

## ๒. บัญชีโครงการพัฒนาท้องถิ่น

รายละเอียดโครงการพัฒนา  
แผนพัฒนาท้องถิ่นสี่ปี ( พ.ศ. ๒๕๖๑ - ๒๕๖๔ )  
สำหรับองค์กรปกครองส่วนท้องถิ่นดำเนินการเอง  
องค์การบริหารส่วนตำบลนาคว่าง อำเภอเมือง จังหวัดอุดรธานี

- ก. ยุทธศาสตร์จังหวัดที่ ๑ การสร้างความเข้มแข็งในสังคมเพื่อรองรับการเปลี่ยนแปลงทางวัฒนธรรมและเทคโนโลยี
- ข. ยุทธศาสตร์การพัฒนาขององค์กรปกครองส่วนท้องถิ่นในเขตจังหวัดที่ ๔ ด้านการจัดการศึกษา และการเสริมสร้างความเข้มแข็งของสังคมและคุณภาพชีวิตที่ดีของประชาชน
๖. ยุทธศาสตร์ด้านสาธารณสุขโรค
- แผนงานเคหะและชุมชน

ที่	โครงการ	วัตถุประสงค์	เป้าหมาย (ผลผลิตของ โครงการ)	งบประมาณและที่ผ่านมา				ตัวชี้วัด ( KPI )	ผลที่คาดว่าจะ ได้รับ	หน่วยงาน รับผิดชอบ
				๒๕๖๑ (บาท)	๒๕๖๒ (บาท)	๒๕๖๓ (บาท)	๒๕๖๔ (บาท)			
	๒๑.๓ ขยายเขต ไฟฟ้าเส้นตอนตาล บ้านผก หมู่ที่ ๔ - ดอนสแบง หมู่ที่ ๑๑	เพื่อให้ประชาชนมี ไฟฟ้าใช้อย่างทั่วถึง	บ้านผก หมู่ที่ ๔	๑๐๐,๐๐๐.-	๑๐๐,๐๐๐.-	๑๐๐,๐๐๐.-	๑๐๐,๐๐๐.-	มีไฟฟ้าใช้อย่าง ทั่วถึง	ประชาชนมีไฟฟ้า ใช้อย่างทั่วถึง	กองช่าง
	๒๑.๔ ติดตั้งไฟฟ้า ส่วนกลางพร้อมวาง ระบบ	เพื่อให้ประชาชนมี ไฟฟ้าใช้อย่างทั่วถึง	บ้านผก หมู่ที่ ๔	๑๐๐,๐๐๐.-	๑๐๐,๐๐๐.-	๑๐๐,๐๐๐.-	๑๐๐,๐๐๐.-	มีไฟฟ้าใช้อย่าง ทั่วถึง	ประชาชนมีไฟฟ้า ใช้อย่างทั่วถึง	กองช่าง
	๒๑.๕ ขยายเขต ไฟฟ้าเส้น บ้านผก ไป ป่าช้าบ้านผก	เพื่อให้ประชาชนมี ไฟฟ้าใช้อย่างทั่วถึง	บ้านผก หมู่ที่ ๔	๑๐๐,๐๐๐.-	๑๐๐,๐๐๐.-	๑๐๐,๐๐๐.-	๑๐๐,๐๐๐.-	มีไฟฟ้าใช้อย่าง ทั่วถึง	ประชาชนมีไฟฟ้า ใช้อย่างทั่วถึง	กองช่าง

## ๒. บัญชีโครงการพัฒนาท้องถิ่น

รายละเอียดโครงการพัฒนา  
แผนพัฒนาท้องถิ่นสี่ปี ( พ.ศ. ๒๕๖๑ - ๒๕๖๔ )  
สำหรับองค์กรปกครองส่วนท้องถิ่นดำเนินการเอง  
องค์การบริหารส่วนตำบลนาแกว้าง อำเภอเมือง จังหวัดอุดรธานี

- ก. ยุทธศาสตร์จังหวัดที่ ๑ การสร้างความเข้มแข็งในสังคมเพื่อรองรับการเปลี่ยนแปลงทางวัฒนธรรมและเทคโนโลยี
- ข. ยุทธศาสตร์การพัฒนาขององค์กรปกครองส่วนท้องถิ่นในเขตจังหวัดที่ ๔ ด้านการจัดการศึกษา และการเสริมสร้างความเข้มแข็งของสังคมและคุณภาพชีวิตที่ดีของประชาชน
๖. ยุทธศาสตร์ด้านสาธารณสุข
- แผนงานเคหะและชุมชน

ที่	โครงการ	วัตถุประสงค์	เป้าหมาย (ผลผลิตของ โครงการ)	งบประมาณและที่ผ่านมา				ตัวชี้วัด ( KPI )	ผลที่คาดว่าจะ ได้รับ	หน่วยงาน รับผิดชอบ
				๒๕๖๑ (บาท)	๒๕๖๒ (บาท)	๒๕๖๓ (บาท)	๒๕๖๔ (บาท)			
๒๒	ขยายเมนที่ประปา บ้านผก หมู่ที่ ๔ ไป บ้าน ดงสร้างควาย หมู่ที่ ๖	เพื่อให้ประชาชนมี ไฟฟ้าใช้อย่างทั่วถึง	บ้านผก หมู่ที่ ๔	๑๐๐,๐๐๐.-	๑๐๐,๐๐๐.-	๑๐๐,๐๐๐.-	๑๐๐,๐๐๐.-	ประชาชนมีไฟฟ้า ใช้เพิ่มขึ้น	ประชาชนมีไฟฟ้า ใช้อย่างทั่วถึง	กองช่าง

## ๒. บัญชีโครงการพัฒนาท้องถิ่น

รายละเอียดโครงการพัฒนา  
แผนพัฒนาท้องถิ่นสี่ปี ( พ.ศ. ๒๕๖๑ - ๒๕๖๔ )  
สำหรับองค์กรปกครองส่วนท้องถิ่นดำเนินการเอง  
องค์การบริหารส่วนตำบลนาแกว้าง อำเภอเมือง จังหวัดอุดรธานี

- ก. ยุทธศาสตร์จังหวัดที่ ๑ การสร้างความเข้มแข็งในสังคมเพื่อรองรับการเปลี่ยนแปลงทางวัฒนธรรมและเทคโนโลยี
- ข. ยุทธศาสตร์การพัฒนาขององค์กรปกครองส่วนท้องถิ่นในเขตจังหวัดที่ ๔ ด้านการจัดการศึกษา และการเสริมสร้างความเข้มแข็งของสังคมและคุณภาพชีวิตที่ดีของประชาชน
๖. ยุทธศาสตร์ด้านสาธารณสุขโรค
- แผนงานเคหะและชุมชน

ที่	โครงการ	วัตถุประสงค์	เป้าหมาย (ผลผลิตของ โครงการ)	งบประมาณและที่ผ่านมา				ตัวชี้วัด ( KPI )	ผลที่คาดว่าจะ ได้รับ	หน่วยงาน รับผิดชอบ
				๒๕๖๑ (บาท)	๒๕๖๒ (บาท)	๒๕๖๓ (บาท)	๒๕๖๔ (บาท)			
๒๓	ก่อสร้างวางระบาย น้ำ / ลงท่อระบาย น้ำ / บ่อพักพร้อม ฝาดปิด บ้านผก หมู่ที่ ๔ ๒๓.๑ เส้นจากบ้าน นางวิเศษ แก้วสำโรง ไปบ้านนายทองสา แสนน้อย	เพื่อไม่ให้น้ำท่วมขัง ภายในหมู่บ้าน	บ้านผก หมู่ที่ ๔	๑๐๐,๐๐๐.-	๑๐๐,๐๐๐.-	๑๐๐,๐๐๐.-	๑๐๐,๐๐๐.-	มีวางระบายน้ำ รอบหมู่บ้าน	น้ำไม่ท่วมขัง ภายในหมู่บ้าน	กองช่าง
	๒๓.๒ เส้นจากบ้าน นางอำนวย ไปบ้าน นายบัวที	เพื่อไม่ให้น้ำท่วมขัง ภายในหมู่บ้าน	บ้านผก หมู่ที่ ๔	๑๐๐,๐๐๐.-	๑๐๐,๐๐๐.-	๑๐๐,๐๐๐.-	๑๐๐,๐๐๐.-	มีวางระบายน้ำ รอบหมู่บ้าน	น้ำไม่ท่วมขัง ภายในหมู่บ้าน	กองช่าง

## ๒. บัญชีโครงการพัฒนาท้องถิ่น

รายละเอียดโครงการพัฒนา  
แผนพัฒนาท้องถิ่นสี่ปี ( พ.ศ. ๒๕๖๑ - ๒๕๖๔ )  
สำหรับองค์กรปกครองส่วนท้องถิ่นดำเนินการเอง  
องค์การบริหารส่วนตำบลนาแกว้าง อำเภอเมือง จังหวัดอุดรธานี

- ก. ยุทธศาสตร์จังหวัดที่ ๑ การสร้างความเข้มแข็งในสังคมเพื่อรองรับการเปลี่ยนแปลงทางวัฒนธรรมและเทคโนโลยี
- ข. ยุทธศาสตร์การพัฒนาขององค์กรปกครองส่วนท้องถิ่นในเขตจังหวัดที่ ๔ ด้านการจัดการศึกษา และการเสริมสร้างความเข้มแข็งของสังคมและคุณภาพชีวิตที่ดีของประชาชน
๖. ยุทธศาสตร์ด้านสาธารณสุข
- แผนงานเคหะและชุมชน

ที่	โครงการ	วัตถุประสงค์	เป้าหมาย (ผลผลิตของ โครงการ)	งบประมาณและที่ผ่านมา				ตัวชี้วัด ( KPI )	ผลที่คาดว่าจะ ได้รับ	หน่วยงาน รับผิดชอบ
				๒๕๖๑ (บาท)	๒๕๖๒ (บาท)	๒๕๖๓ (บาท)	๒๕๖๔ (บาท)			
	๒๓.๓ เส้นจากบ้าน นายประมวล พงศ์คำ รัตน์ ไปนา นายบัวทิ	เพื่อไม่ให้น้ำท่วมขัง ภายในหมู่บ้าน	บ้านผก หมู่ที่ ๔	๑๐๐,๐๐๐.-	๑๐๐,๐๐๐.-	๑๐๐,๐๐๐.-	๑๐๐,๐๐๐.-	มีรางระบายน้ำ รอบหมู่บ้าน	น้ำไม่ท่วมขัง ภายในหมู่บ้าน	กองช่าง
	๒๓.๔ เส้นจากบ้าน นางอำนวย ไปบ้าน นางสวัสดิ์ เสวตวงษ์	เพื่อไม่ให้น้ำท่วมขัง ภายในหมู่บ้าน	บ้านผก หมู่ที่ ๔	๑๐๐,๐๐๐.-	๑๐๐,๐๐๐.-	๑๐๐,๐๐๐.-	๑๐๐,๐๐๐.-	มีรางระบายน้ำ รอบหมู่บ้าน	น้ำไม่ท่วมขัง ภายในหมู่บ้าน	กองช่าง
	๒๓.๕ เส้นจากบ้าน นางบัวเรียน โพธิราช ไปบ้าน นางไครสี สระแก้ว	เพื่อไม่ให้น้ำท่วมขัง ภายในหมู่บ้าน	บ้านผก หมู่ที่ ๔	๑๐๐,๐๐๐.-	๑๐๐,๐๐๐.-	๑๐๐,๐๐๐.-	๑๐๐,๐๐๐.-	มีรางระบายน้ำ รอบหมู่บ้าน	น้ำไม่ท่วมขัง ภายในหมู่บ้าน	กองช่าง

## ๒. บัญชีโครงการพัฒนาท้องถิ่น

รายละเอียดโครงการพัฒนา  
แผนพัฒนาท้องถิ่นสี่ปี ( พ.ศ. ๒๕๖๑ - ๒๕๖๔ )  
สำหรับองค์กรปกครองส่วนท้องถิ่นดำเนินการเอง  
องค์การบริหารส่วนตำบลนาคว่าง อำเภอเมือง จังหวัดอุดรธานี

- ก. ยุทธศาสตร์จังหวัดที่ ๑ การสร้างความเข้มแข็งในสังคมเพื่อรองรับการเปลี่ยนแปลงทางวัฒนธรรมและเทคโนโลยี
- ข. ยุทธศาสตร์การพัฒนาขององค์กรปกครองส่วนท้องถิ่นในเขตจังหวัดที่ ๔ ด้านการจัดการศึกษา และการเสริมสร้างความเข้มแข็งของสังคมและคุณภาพชีวิตที่ดีของประชาชน
๖. ยุทธศาสตร์ด้านสาธารณสุขโรค
- แผนงานเคหะและชุมชน

ที่	โครงการ	วัตถุประสงค์	เป้าหมาย (ผลผลิตของ โครงการ)	งบประมาณและที่ผ่านมา				ตัวชี้วัด ( KPI )	ผลที่คาดว่าจะ ได้รับ	หน่วยงาน รับผิดชอบ
				๒๕๖๑ (บาท)	๒๕๖๒ (บาท)	๒๕๖๓ (บาท)	๒๕๖๔ (บาท)			
	๒๓.๖ เส้นจากบ้าน นางอำนวย ไปบ้าน นางจันทร์ แสนน้อย	เพื่อไม่ให้น้ำท่วมขัง ภายในหมู่บ้าน	บ้านผก หมู่ที่ ๔	๑๐๐,๐๐๐.-	๑๐๐,๐๐๐.-	๑๐๐,๐๐๐.-	๑๐๐,๐๐๐.-	มีรางระบายน้ำ รอบหมู่บ้าน	น้ำไม่ท่วมขัง ภายในหมู่บ้าน	กองช่าง
	๒๓.๗ เส้นจากบ้าน นางมะไล ไปบ้าน นายประสิทธิ์	เพื่อไม่ให้น้ำท่วมขัง ภายในหมู่บ้าน	บ้านผก หมู่ที่ ๔	๑๐๐,๐๐๐.-	๑๐๐,๐๐๐.-	๑๐๐,๐๐๐.-	๑๐๐,๐๐๐.-	มีรางระบายน้ำ รอบหมู่บ้าน	น้ำไม่ท่วมขัง ภายในหมู่บ้าน	กองช่าง
	๒๓.๘ เส้นจากบ้าน นางอิท ไป บ้าน นายประสิทธิ์	เพื่อไม่ให้น้ำท่วมขัง ภายในหมู่บ้าน	บ้านผก หมู่ที่ ๔	๑๐๐,๐๐๐.-	๑๐๐,๐๐๐.-	๑๐๐,๐๐๐.-	๑๐๐,๐๐๐.-	มีรางระบายน้ำ รอบหมู่บ้าน	น้ำไม่ท่วมขัง ภายในหมู่บ้าน	กองช่าง

## ๒. บัญชีโครงการพัฒนาท้องถิ่น

รายละเอียดโครงการพัฒนา  
แผนพัฒนาท้องถิ่นสี่ปี ( พ.ศ. ๒๕๖๑ - ๒๕๖๔ )  
สำหรับองค์กรปกครองส่วนท้องถิ่นดำเนินการเอง  
องค์การบริหารส่วนตำบลนาแกว้าง อำเภอเมือง จังหวัดอุดรธานี

- ก. ยุทธศาสตร์จังหวัดที่ ๑ การสร้างความเข้มแข็งในสังคมเพื่อรองรับการเปลี่ยนแปลงทางวัฒนธรรมและเทคโนโลยี
- ข. ยุทธศาสตร์การพัฒนาขององค์กรปกครองส่วนท้องถิ่นในเขตจังหวัดที่ ๔ ด้านการจัดการศึกษา และการเสริมสร้างความเข้มแข็งของสังคมและคุณภาพชีวิตที่ดีของประชาชน
๖. ยุทธศาสตร์ด้านสาธารณสุขโรค
- แผนงานเคหะและชุมชน

ที่	โครงการ	วัตถุประสงค์	เป้าหมาย (ผลผลิตของ โครงการ)	งบประมาณและที่ผ่านมา				ตัวชี้วัด ( KPI )	ผลที่คาดว่าจะ ได้รับ	หน่วยงาน รับผิดชอบ
				๒๕๖๑ (บาท)	๒๕๖๒ (บาท)	๒๕๖๓ (บาท)	๒๕๖๔ (บาท)			
	๒๓.๙ เส้นจากบ้าน นางสา ดำนิล ไป บ้านนายสาย รอบรู้	เพื่อไม่ให้น้ำท่วมขัง ภายในหมู่บ้าน	บ้านผก หมู่ที่ ๔	๑๐๐,๐๐๐.-	๑๐๐,๐๐๐.-	๑๐๐,๐๐๐.-	๑๐๐,๐๐๐.-	มีรางระบายน้ำ รอบหมู่บ้าน	น้ำไม่ท่วมขัง ภายในหมู่บ้าน	กองช่าง
	๒๓.๑๐ เส้นจาก บ้านนางอำนวย ไป บ้าน นางเอื้อน แสนน้อย	เพื่อไม่ให้น้ำท่วมขัง ภายในหมู่บ้าน	บ้านผก หมู่ที่ ๔	๑๐๐,๐๐๐.-	๑๐๐,๐๐๐.-	๑๐๐,๐๐๐.-	๑๐๐,๐๐๐.-	มีรางระบายน้ำ รอบหมู่บ้าน	น้ำไม่ท่วมขัง ภายในหมู่บ้าน	กองช่าง
	๒๓.๑๑ ภายใน หมู่บ้าน/เชื่อม ระหว่างหมู่บ้าน	เพื่อไม่ให้น้ำท่วมขัง ภายในหมู่บ้าน	บ้านผก หมู่ที่ ๔	๑๐๐,๐๐๐.-	๑๐๐,๐๐๐.-	๑๐๐,๐๐๐.-	๑๐๐,๐๐๐.-	มีรางระบายน้ำ รอบหมู่บ้าน	น้ำไม่ท่วมขัง ภายในหมู่บ้าน	กองช่าง

## ๒. บัญชีโครงการพัฒนาท้องถิ่น

รายละเอียดโครงการพัฒนา  
แผนพัฒนาท้องถิ่นสี่ปี ( พ.ศ. ๒๕๖๑ - ๒๕๖๔ )  
สำหรับองค์กรปกครองส่วนท้องถิ่นดำเนินการเอง  
องค์การบริหารส่วนตำบลนาแกว้าง อำเภอเมือง จังหวัดอุดรธานี

- ก. ยุทธศาสตร์จังหวัดที่ ๑ การสร้างความเข้มแข็งในสังคมเพื่อรองรับการเปลี่ยนแปลงทางวัฒนธรรมและเทคโนโลยี
- ข. ยุทธศาสตร์การพัฒนาขององค์กรปกครองส่วนท้องถิ่นในเขตจังหวัดที่ ๔ ด้านการจัดการศึกษา และการเสริมสร้างความเข้มแข็งของสังคมและคุณภาพชีวิตที่ดีของประชาชน
๖. ยุทธศาสตร์ด้านสาธารณสุขภิบาล  
- แผนงานเคหะและชุมชน

ที่	โครงการ	วัตถุประสงค์	เป้าหมาย (ผลผลิตของ โครงการ)	งบประมาณและที่ผ่านมา				ตัวชี้วัด ( KPI )	ผลที่คาดว่าจะ ได้รับ	หน่วยงาน รับผิดชอบ
				๒๕๖๑ (บาท)	๒๕๖๒ (บาท)	๒๕๖๓ (บาท)	๒๕๖๔ (บาท)			
๒๔	ก่อสร้างถนน คสล. / ซ่อมแซม / ปรับปรุง บ้านโนนสมบูรณ์ ๒๔.๑ เส้นบ้าน นาย บัวลาใหญ่แสนอ้าย ไปนา นายสุรินทร์ บุตรธนู	เพื่อให้ประชาชน สัญจรไปมาได้สะดวก และปลอดภัย	บ้านโนน สมบูรณ์ หมู่ที่ ๕ ระยะทาง ประมาณ ๑๕๐	๓๐๐,๐๐๐.-	๓๐๐,๐๐๐.-	๓๐๐,๐๐๐.-	๓๐๐,๐๐๐.-	มีถนน คสล. เพิ่มขึ้น	ประชาชนสัญจรไป มาได้สะดวกและ ปลอดภัย	กองช่าง
	๒๔.๒ ก่อสร้างถนน คสล. เส้นศาลา กลางบ้าน	เพื่อให้ประชาชน สัญจรไปมาได้สะดวก และปลอดภัย	บ้านโนน สมบูรณ์ หมู่ที่ ๕ ระยะทาง ประมาณ ๘๐ เมตร	๑๖๐,๐๐๐.-	๑๖๐,๐๐๐.-	๑๖๐,๐๐๐.-	๑๖๐,๐๐๐.-	มีถนน คสล. เพิ่มขึ้น	ประชาชนสัญจรไป มาได้สะดวกและ ปลอดภัย	กองช่าง



## ๒. บัญชีโครงการพัฒนาท้องถิ่น

รายละเอียดโครงการพัฒนา  
แผนพัฒนาท้องถิ่นสี่ปี ( พ.ศ. ๒๕๖๑ - ๒๕๖๔ )  
สำหรับองค์กรปกครองส่วนท้องถิ่นดำเนินการเอง  
องค์การบริหารส่วนตำบลนาแกว้าง อำเภอเมือง จังหวัดอุดรธานี

- ก. ยุทธศาสตร์จังหวัดที่ ๑ การสร้างความเข้มแข็งในสังคมเพื่อรองรับการเปลี่ยนแปลงทางวัฒนธรรมและเทคโนโลยี
- ข. ยุทธศาสตร์การพัฒนาขององค์กรปกครองส่วนท้องถิ่นในเขตจังหวัดที่ ๔ ด้านการจัดการศึกษา และการเสริมสร้างความเข้มแข็งของสังคมและคุณภาพชีวิตที่ดีของประชาชน
๖. ยุทธศาสตร์ด้านสาธารณสุข
- แผนงานเคหะและชุมชน

ที่	โครงการ	วัตถุประสงค์	เป้าหมาย (ผลผลิตของ โครงการ)	งบประมาณและที่ผ่านมา				ตัวชี้วัด ( KPI )	ผลที่คาดว่าจะ ได้รับ	หน่วยงาน รับผิดชอบ
				๒๕๖๑ (บาท)	๒๕๖๒ (บาท)	๒๕๖๓ (บาท)	๒๕๖๔ (บาท)			
	๒๔.๓ ก่อสร้าง ถนน คสล. เส้นซอย บ้านนายไพรัช ใหญ่แสนอ้าย	เพื่อให้ประชาชน สัญจรไปมาได้ สะดวกและ ปลอดภัย	บ้านโนนสมบูรณ์ หมู่ที่ ๕ ระยะทาง ประมาณ ๖๐ เมตร	๑๒๐,๐๐๐-	๑๒๐,๐๐๐-	๑๒๐,๐๐๐-	๑๒๐,๐๐๐-	มีถนน คสล. เพิ่มขึ้น	ประชาชนสัญจร ไปมาได้สะดวก และปลอดภัย	กองช่าง
	๒๔.๔ ก่อสร้าง ถนน คสล. จากบ้าน นายพชัย แผ่นผา ถึงฟาร์มหมู	เพื่อให้ประชาชน สัญจรไปมาได้ สะดวกและ ปลอดภัย	บ้านโนนสมบูรณ์ หมู่ที่ ๕ ระยะทาง ประมาณ ๑ กม.	๒,๐๐๐,๐๐๐-	๒,๐๐๐,๐๐๐-	๒,๐๐๐,๐๐๐-	๒,๐๐๐,๐๐๐-	มีถนน คสล. เพิ่มขึ้น	ประชาชนสัญจร ไปมาได้สะดวก และปลอดภัย	กองช่าง

## ๒. บัญชีโครงการพัฒนาท้องถิ่น

แบบ ผ. ๐๑

รายละเอียดโครงการพัฒนา  
แผนพัฒนาท้องถิ่นสี่ปี ( พ.ศ. ๒๕๖๑ - ๒๕๖๔ )  
สำหรับองค์กรปกครองส่วนท้องถิ่นดำเนินการเอง  
องค์การบริหารส่วนตำบลนาแก้ว อำเภอเมือง จังหวัดอุดรธานี

- ก. ยุทธศาสตร์จังหวัดที่ ๑ การสร้างความเข้มแข็งในสังคมเพื่อรองรับการเปลี่ยนแปลงทางวัฒนธรรมและเทคโนโลยี
- ข. ยุทธศาสตร์การพัฒนาขององค์กรปกครองส่วนท้องถิ่นในเขตจังหวัดที่ ๔ ด้านการจัดการศึกษา และการเสริมสร้างความเข้มแข็งของสังคมและคุณภาพชีวิตที่ดีของประชาชน
๖. ยุทธศาสตร์ด้านสาธารณสุขโรค
- แผนงานเคหะและชุมชน

ที่	โครงการ	วัตถุประสงค์	เป้าหมาย (ผลผลิตของ โครงการ)	งบประมาณและที่ผ่านมา				ตัวชี้วัด ( KPI )	ผลที่คาดว่าจะ ได้รับ	หน่วยงาน รับผิดชอบ
				๒๕๖๑ (บาท)	๒๕๖๒ (บาท)	๒๕๖๓ (บาท)	๒๕๖๔ (บาท)			
	๒๔.๕ เส้นจากบ้าน นายสุพรรณ นรากร ไปบ้านนายมนเทียร	เพื่อให้ประชาชน สัญจรไปมาได้ สะดวกและปลอดภัย	บ้านโนน สมบูรณ์ หมู่ ที่ ๕ ระยะทาง ประมาณ ๕๕๐ เมตร	๑,๐๐,๐๐๐-	๑,๐๐,๐๐๐-	๑,๐๐,๐๐๐-	๑,๐๐,๐๐๐-	มีถนน คสล. เพิ่มขึ้น	ประชาชนสัญจรไป มาได้สะดวกและ ปลอดภัย	กองช่าง
	๒๔.๖ ก่อสร้างถนน คสล. เส้นหน้าบ้าน นายบัวลา ใหญ่ แสนอ้าย	เพื่อให้ประชาชน สัญจรไปมาได้ สะดวกและปลอดภัย	บ้านโนน สมบูรณ์ หมู่ ที่ ๕ ระยะทาง ประมาณ ๔๐๐ เมตร	๘๐๐,๐๐๐-	๘๐๐,๐๐๐-	๘๐๐,๐๐๐-	๘๐๐,๐๐๐-	มีถนน คสล. เพิ่มขึ้น	ประชาชนสัญจรไป มาได้สะดวกและ ปลอดภัย	กองช่าง

## ๒. บัญชีโครงการพัฒนาท้องถิ่น

รายละเอียดโครงการพัฒนา  
แผนพัฒนาท้องถิ่นสี่ปี ( พ.ศ. ๒๕๖๑ - ๒๕๖๔ )  
สำหรับองค์กรปกครองส่วนท้องถิ่นดำเนินการเอง  
องค์การบริหารส่วนตำบลนาคว่าง อำเภอเมือง จังหวัดอุดรธานี

- ก. ยุทธศาสตร์จังหวัดที่ ๑ การสร้างความเข้มแข็งในสังคมเพื่อรองรับการเปลี่ยนแปลงทางวัฒนธรรมและเทคโนโลยี
- ข. ยุทธศาสตร์การพัฒนาขององค์กรปกครองส่วนท้องถิ่นในเขตจังหวัดที่ ๔ ด้านการจัดการศึกษา และการเสริมสร้างความเข้มแข็งของสังคมและคุณภาพชีวิตที่ดีของประชาชน
๖. ยุทธศาสตร์ด้านสาธารณสุขโรค
- แผนงานเคหะและชุมชน

ที่	โครงการ	วัตถุประสงค์	เป้าหมาย (ผลผลิตของ โครงการ)	งบประมาณและที่ผ่านมา				ตัวชี้วัด ( KPI )	ผลที่คาดว่าจะ ได้รับ	หน่วยงาน รับผิดชอบ
				๒๕๖๑ (บาท)	๒๕๖๒ (บาท)	๒๕๖๓ (บาท)	๒๕๖๔ (บาท)			
	๒๔.๗ ก่อสร้าง / ซ่อมแซม / ปรับปรุง ถนน คสล. เส้นหน้าบ้าน นายเสด็จ แพทจันทร์	เพื่อให้ประชาชนสัญจรไปมาได้สะดวกและปลอดภัย	บ้านโนนสมบูรณ์ หมู่ที่ ๕	๑๐๐,๐๐๐-	๑๐๐,๐๐๐-	๑๐๐,๐๐๐-	๑๐๐,๐๐๐-	มีถนน คสล. เพิ่มขึ้น	ประชาชนสัญจรไปมาได้สะดวกและปลอดภัย	กองช่าง
	๒๔.๘ เส้นจากบ้านนายอดุลย์ ใหญ่แสน อ้าย ไปลำห้วยหลวง	เพื่อให้ประชาชนสัญจรไปมาได้สะดวกและปลอดภัย	บ้านโนนสมบูรณ์ หมู่ที่ ๕	๒๐๐,๐๐๐-	๒๐๐,๐๐๐-	๒๐๐,๐๐๐-	๒๐๐,๐๐๐-	มีถนน คสล. เพิ่มขึ้น	ประชาชนสัญจรไปมาได้สะดวกและปลอดภัย	กองช่าง

## ๒. บัญชีโครงการพัฒนาท้องถิ่น

แบบ ผ.๐๑

รายละเอียดโครงการพัฒนา  
แผนพัฒนาท้องถิ่นสี่ปี ( พ.ศ. ๒๕๖๑ - ๒๕๖๔ )  
สำหรับองค์กรปกครองส่วนท้องถิ่นดำเนินการเอง  
องค์การบริหารส่วนตำบลนาแกว้าง อำเภอเมือง จังหวัดอุดรธานี

- ก. ยุทธศาสตร์จังหวัดที่ ๑ การสร้างความเข้มแข็งในสังคมเพื่อรองรับการเปลี่ยนแปลงทางวัฒนธรรมและเทคโนโลยี
- ข. ยุทธศาสตร์การพัฒนาขององค์กรปกครองส่วนท้องถิ่นในเขตจังหวัดที่ ๔ ด้านการจัดการศึกษา และการเสริมสร้างความเข้มแข็งของสังคมและคุณภาพชีวิตที่ดีของประชาชน
๖. ยุทธศาสตร์ด้านสาธารณสุขโรค
- แผนงานเคหะและชุมชน

ที่	โครงการ	วัตถุประสงค์	เป้าหมาย (ผลผลิตของ โครงการ)	งบประมาณและที่ผ่านมา				ตัวชี้วัด ( KPI )	ผลที่คาดว่าจะ ได้รับ	หน่วยงาน รับผิดชอบ
				๒๕๖๑ (บาท)	๒๕๖๒ (บาท)	๒๕๖๓ (บาท)	๒๕๖๔ (บาท)			
	๒๔.๙ เส้นจาก ฟาร์มหมูเอเซีย ไป นายนายมะลิ แก้ว ปัญญา	เพื่อให้ประชาชน สัญจรไปมาได้ สะดวกและปลอดภัย	บ้านโนนสมบูรณ์ หมู่ที่ ๕	๓๐๐,๐๐๐-	๓๐๐,๐๐๐-	๓๐๐,๐๐๐-	๓๐๐,๐๐๐-	มีถนน คสล. เพิ่มขึ้น	ประชาชนสัญจรไป มาได้สะดวกและ ปลอดภัย	กองช่าง
	๒๔.๑๐ ก่อสร้าง ถนน คสล. เส้น ศาลากลางบ้าน ถึง เส้นรอบหมู่บ้าน	เพื่อให้ประชาชน สัญจรไปมาได้ สะดวกและปลอดภัย	บ้านโนนสมบูรณ์ หมู่ที่ ๕	๓๐๐,๐๐๐-	๓๐๐,๐๐๐-	๓๐๐,๐๐๐-	๓๐๐,๐๐๐-	มีถนน คสล. เพิ่มขึ้น	ประชาชนสัญจรไป มาได้สะดวกและ ปลอดภัย	กองช่าง

## ๒. บัญชีโครงการพัฒนาท้องถิ่น

แบบ ผ.๐๑

รายละเอียดโครงการพัฒนา  
แผนพัฒนาท้องถิ่นสี่ปี ( พ.ศ. ๒๕๖๑ - ๒๕๖๔ )  
สำหรับองค์กรปกครองส่วนท้องถิ่นดำเนินการเอง  
องค์การบริหารส่วนตำบลนาแกว้าง อำเภอเมือง จังหวัดอุดรธานี

- ก. ยุทธศาสตร์จังหวัดที่ ๑ การสร้างความเข้มแข็งในสังคมเพื่อรองรับการเปลี่ยนแปลงทางวัฒนธรรมและเทคโนโลยี
- ข. ยุทธศาสตร์การพัฒนาขององค์กรปกครองส่วนท้องถิ่นในเขตจังหวัดที่ ๔ ด้านการจัดการศึกษา และการเสริมสร้างความเข้มแข็งของสังคมและคุณภาพชีวิตที่ดีของประชาชน
๖. ยุทธศาสตร์ด้านสาธารณสุขโรค
- แผนงานเคหะและชุมชน

ที่	โครงการ	วัตถุประสงค์	เป้าหมาย (ผลผลิตของ โครงการ)	งบประมาณและที่ผ่านมา				ตัวชี้วัด ( KPI )	ผลที่คาดว่าจะ ได้รับ	หน่วยงาน รับผิดชอบ
				๒๕๖๑ (บาท)	๒๕๖๒ (บาท)	๒๕๖๓ (บาท)	๒๕๖๔ (บาท)			
	๒๔.๑๑ ก่อสร้าง ถนน คสล. จากบ้าน นายบัวลา ใหญ่แสน อ้าย ถึงนา นาย สุรินทร์ บุตรธนู	เพื่อให้ประชาชน สัญจรไปมาได้ สะดวกและปลอดภัย	บ้านโนน สมบูรณ์ หมู่ที่ ๕ ระยะทาง ประมาณ ๑๕๐ เมตร	๓๐๐,๐๐๐-	๓๐๐,๐๐๐-	๓๐๐,๐๐๐-	๓๐๐,๐๐๐-	มีถนน คสล. เพิ่มขึ้น	ประชาชนสัญจรไป มาได้สะดวกและ ปลอดภัย	กองช่าง
	๒๔.๑๒ ก่อสร้าง ถนน คสล. เส้นบ้าน นายชุ่น ไปบ้าน นายณรงค์	เพื่อให้ประชาชน สัญจรไปมาได้ สะดวกและปลอดภัย	บ้านโนน สมบูรณ์ หมู่ที่ ๕ ระยะทาง ประมาณ ๕๐ เมตร	๑๐๐,๐๐๐-	๑๐๐,๐๐๐-	๑๐๐,๐๐๐-	๑๐๐,๐๐๐-	มีถนน คสล. เพิ่มขึ้น	ประชาชนสัญจรไป มาได้สะดวกและ ปลอดภัย	กองช่าง

## ๒. บัญชีโครงการพัฒนาท้องถิ่น

แบบ ผ. ๐๑

รายละเอียดโครงการพัฒนา  
แผนพัฒนาท้องถิ่นสี่ปี ( พ.ศ. ๒๕๖๑ - ๒๕๖๔ )  
สำหรับองค์กรปกครองส่วนท้องถิ่นดำเนินการเอง  
องค์การบริหารส่วนตำบลนาแกว้าง อำเภอเมือง จังหวัดอุดรธานี

- ก. ยุทธศาสตร์จังหวัดที่ ๑ การสร้างความเข้มแข็งในสังคมเพื่อรองรับการเปลี่ยนแปลงทางวัฒนธรรมและเทคโนโลยี
- ข. ยุทธศาสตร์การพัฒนาขององค์กรปกครองส่วนท้องถิ่นในเขตจังหวัดที่ ๔ ด้านการจัดการศึกษา และการเสริมสร้างความเข้มแข็งของสังคมและคุณภาพชีวิตที่ดีของประชาชน
๖. ยุทธศาสตร์ด้านสาธารณสุขโรค
- แผนงานเคหะและชุมชน

ที่	โครงการ	วัตถุประสงค์	เป้าหมาย (ผลผลิตของ โครงการ)	งบประมาณและที่ผ่านมา				ตัวชี้วัด ( KPI )	ผลที่คาดว่าจะ ได้รับ	หน่วยงาน รับผิดชอบ
				๒๕๖๑ (บาท)	๒๕๖๒ (บาท)	๒๕๖๓ (บาท)	๒๕๖๔ (บาท)			
๒๕	บุกเบิก/ ตัดถนน ใหม่ /ซ่อมแซม / ปรับปรุง ถนนลูกรัง / ถนนดิน บ้านโนน สมบูรณ์ ๒๕.๑ เส้นเข้าบ้าน นายอดุลย์ ใหญ่แสน อาย ถึง ห้วยหลวง	เพื่อให้ประชาชน สัญจรไปมาได้ สะดวกและปลอดภัย	บ้านโนน สมบูรณ์ หมู่ ที่ ๕	๑๐๐,๐๐๐.-	๑๐๐,๐๐๐.-	๑๐๐,๐๐๐.-	๑๐๐,๐๐๐.-	มีถนนลูกรังไม่ เป็นหลุมเป็นบ่อ	ประชาชนสัญจรไป มาได้สะดวกและ ปลอดภัย	กองช่าง
	๒๕.๒ เส้นบ้าน นายพาชัย แผ่นผา ถึง ฟาร์มหมู	เพื่อให้ประชาชน สัญจรไปมาได้สะดวก และปลอดภัย	บ้านโนน สมบูรณ์ หมู่ ที่ ๕	๑๐๐,๐๐๐.-	๑๐๐,๐๐๐.-	๑๐๐,๐๐๐.-	๑๐๐,๐๐๐.-	มีถนนลูกรังไม่ เป็นหลุมเป็นบ่อ	ประชาชนสัญจรไป มาได้สะดวกและ ปลอดภัย	กองช่าง

## ๒. บัญชีโครงการพัฒนาท้องถิ่น

รายละเอียดโครงการพัฒนา  
แผนพัฒนาท้องถิ่นสี่ปี ( พ.ศ. ๒๕๖๑ - ๒๕๖๔ )  
สำหรับองค์กรปกครองส่วนท้องถิ่นดำเนินการเอง  
องค์การบริหารส่วนตำบลนาคว่าง อำเภอเมือง จังหวัดอุดรธานี

- ก. ยุทธศาสตร์จังหวัดที่ ๑ การสร้างความเข้มแข็งในสังคมเพื่อรองรับการเปลี่ยนแปลงทางวัฒนธรรมและเทคโนโลยี
- ข. ยุทธศาสตร์การพัฒนาขององค์กรปกครองส่วนท้องถิ่นในเขตจังหวัดที่ ๔ ด้านการจัดการศึกษา และการเสริมสร้างความเข้มแข็งของสังคมและคุณภาพชีวิตที่ดีของประชาชน
๖. ยุทธศาสตร์ด้านสาธารณสุขโรค
- แผนงานเคหะและชุมชน

ที่	โครงการ	วัตถุประสงค์	เป้าหมาย (ผลผลิตของ โครงการ)	งบประมาณและที่ผ่านมา				ตัวชี้วัด ( KPI )	ผลที่คาดว่าจะ ได้รับ	หน่วยงาน รับผิดชอบ
				๒๕๖๑ (บาท)	๒๕๖๒ (บาท)	๒๕๖๓ (บาท)	๒๕๖๔ (บาท)			
	๒๕.๓ บุกเบิกถนน จากบ้านนายอดุลย์ ใหญ่แสนอายุ ไปนา นางบัวเรียน มูจิม่า	เพื่อให้ประชาชน สัญจรไปมาได้ สะดวกและปลอดภัย	บ้านโนน สมบูรณ์ หมู่ ที่ ๕	๑๐๐,๐๐๐.-	๑๐๐,๐๐๐.-	๑๐๐,๐๐๐.-	๑๐๐,๐๐๐.-	มีถนนลูกรังไม่ เป็นหลุมเป็นบ่อ	ประชาชนสัญจรไป มาได้สะดวกและ ปลอดภัย	กองช่าง
	๒๕.๔ บุกเบิกถนน จากนา นางสม กลิ่น กระโทก ไปนา นาง กองขัน มีหาพันธ์	เพื่อให้ประชาชน สัญจรไปมาได้ สะดวกและปลอดภัย	บ้านโนน สมบูรณ์ หมู่ ที่ ๕	๑๐๐,๐๐๐.-	๑๐๐,๐๐๐.-	๑๐๐,๐๐๐.-	๑๐๐,๐๐๐.-	มีถนนลูกรังไม่ เป็นหลุมเป็นบ่อ	ประชาชนสัญจรไป มาได้สะดวกและ ปลอดภัย	กองช่าง
	๒๕.๕ ลงหินลูกรัง จากฟาร์มหมูเอเซีย ไป นานายมะลิ แก้ว ปัญญา	เพื่อให้ประชาชน สัญจรไปมาได้ สะดวกและปลอดภัย	บ้านโนน สมบูรณ์ หมู่ ที่ ๕	๑๐๐,๐๐๐.-	๑๐๐,๐๐๐.-	๑๐๐,๐๐๐.-	๑๐๐,๐๐๐.-	มีถนนลูกรังไม่ เป็นหลุมเป็นบ่อ	ประชาชนสัญจรไป มาได้สะดวกและ ปลอดภัย	กองช่าง

## ๒. บัญชีโครงการพัฒนาท้องถิ่น

รายละเอียดโครงการพัฒนา  
แผนพัฒนาท้องถิ่นสี่ปี ( พ.ศ. ๒๕๖๑ - ๒๕๖๔ )  
สำหรับองค์กรปกครองส่วนท้องถิ่นดำเนินการเอง  
องค์การบริหารส่วนตำบลนาแกว้าง อำเภอเมือง จังหวัดอุดรธานี

- ก. ยุทธศาสตร์จังหวัดที่ ๑ การสร้างความเข้มแข็งในสังคมเพื่อรองรับการเปลี่ยนแปลงทางวัฒนธรรมและเทคโนโลยี
- ข. ยุทธศาสตร์การพัฒนาขององค์กรปกครองส่วนท้องถิ่นในเขตจังหวัดที่ ๔ ด้านการจัดการศึกษา และการเสริมสร้างความเข้มแข็งของสังคมและคุณภาพชีวิตที่ดีของประชาชน
๖. ยุทธศาสตร์ด้านสาธารณสุขโรค
- แผนงานเคหะและชุมชน

ที่	โครงการ	วัตถุประสงค์	เป้าหมาย (ผลผลิตของ โครงการ)	งบประมาณและที่ผ่านมา				ตัวชี้วัด ( KPI )	ผลที่คาดว่าจะ ได้รับ	หน่วยงาน รับผิดชอบ
				๒๕๖๑ (บาท)	๒๕๖๒ (บาท)	๒๕๖๓ (บาท)	๒๕๖๔ (บาท)			
	๒๕.๖ บุกเบิกถนน เส้นบ้านโนนสมบูรณ์ ไป บ้านดอนแสบบง (ข้างฟาร์มหมูเอเซีย)	เพื่อให้ประชาชน สัญจรไปมาได้ สะดวกและปลอดภัย	บ้านโนน สมบูรณ์ หมู่ ที่ ๕	๑๐๐,๐๐๐.-	๑๐๐,๐๐๐.-	๑๐๐,๐๐๐.-	๑๐๐,๐๐๐.-	มีถนนลูกรังไม่ เป็นหลุมเป็นบ่อ	ประชาชนสัญจรไป มาได้สะดวกและ ปลอดภัย	กองช่าง
	๒๕.๗ ซ่อมแซม / ปรับปรุง เส้นนายนาย สุพรรณ นรากร ไป นายนายมณฑิยาน	เพื่อให้ประชาชน สัญจรไปมาได้ สะดวกและปลอดภัย	บ้านโนน สมบูรณ์ หมู่ ที่ ๕	๑๐๐,๐๐๐.-	๑๐๐,๐๐๐.-	๑๐๐,๐๐๐.-	๑๐๐,๐๐๐.-	มีถนนลูกรังไม่ เป็นหลุมเป็นบ่อ	ประชาชนสัญจรไป มาได้สะดวกและ ปลอดภัย	กองช่าง



## ๒. บัญชีโครงการพัฒนาท้องถิ่น

รายละเอียดโครงการพัฒนา  
แผนพัฒนาท้องถิ่นสี่ปี ( พ.ศ. ๒๕๖๑ - ๒๕๖๔ )  
สำหรับองค์กรปกครองส่วนท้องถิ่นดำเนินการเอง  
องค์การบริหารส่วนตำบลนาแกว้าง อำเภอเมือง จังหวัดอุดรธานี

- ก. ยุทธศาสตร์จังหวัดที่ ๑ การสร้างความเข้มแข็งในสังคมเพื่อรองรับการเปลี่ยนแปลงทางวัฒนธรรมและเทคโนโลยี
- ข. ยุทธศาสตร์การพัฒนาขององค์กรปกครองส่วนท้องถิ่นในเขตจังหวัดที่ ๔ ด้านการจัดการศึกษา และการเสริมสร้างความเข้มแข็งของสังคมและคุณภาพชีวิตที่ดีของประชาชน
๖. ยุทธศาสตร์ด้านสาธารณสุข
- แผนงานเคหะและชุมชน

ที่	โครงการ	วัตถุประสงค์	เป้าหมาย (ผลผลิตของ โครงการ)	งบประมาณและที่ผ่านมา				ตัวชี้วัด ( KPI )	ผลที่คาดว่าจะ ได้รับ	หน่วยงาน รับผิดชอบ
				๒๕๖๑ (บาท)	๒๕๖๒ (บาท)	๒๕๖๓ (บาท)	๒๕๖๔ (บาท)			
	๒๕.๘ ซ่อมแซม / ปรับปรุง ถนนรอบ บึงสังข์	เพื่อให้ประชาชน สัญจรไปมาได้ สะดวกและปลอดภัย	บ้านโนน สมบูรณ์ หมู่ ที่ ๕	๑๐๐,๐๐๐.-	๑๐๐,๐๐๐.-	๑๐๐,๐๐๐.-	๑๐๐,๐๐๐.-	มีถนนลูกรังไม่ เป็นหลุมเป็นบ่อ	ประชาชนสัญจรไป มาได้สะดวกและ ปลอดภัย	กองช่าง

## ๒. บัญชีโครงการพัฒนาท้องถิ่น

รายละเอียดโครงการพัฒนา  
แผนพัฒนาท้องถิ่นสี่ปี ( พ.ศ. ๒๕๖๑ - ๒๕๖๔ )  
สำหรับองค์กรปกครองส่วนท้องถิ่นดำเนินการเอง  
องค์การบริหารส่วนตำบลนาแกว้าง อำเภอเมือง จังหวัดอุดรธานี

- ก. ยุทธศาสตร์จังหวัดที่ ๑ การสร้างความเข้มแข็งในสังคมเพื่อรองรับการเปลี่ยนแปลงทางวัฒนธรรมและเทคโนโลยี
- ข. ยุทธศาสตร์การพัฒนาขององค์กรปกครองส่วนท้องถิ่นในเขตจังหวัดที่ ๔ ด้านการจัดการศึกษา และการเสริมสร้างความเข้มแข็งของสังคมและคุณภาพชีวิตที่ดีของประชาชน
๖. ยุทธศาสตร์ด้านสาธารณสุข
- แผนงานเคหะและชุมชน

ที่	โครงการ	วัตถุประสงค์	เป้าหมาย (ผลผลิตของ โครงการ)	งบประมาณและที่ผ่านมา				ตัวชี้วัด ( KPI )	ผลที่คาดว่าจะ ได้รับ	หน่วยงาน รับผิดชอบ
				๒๕๖๑ (บาท)	๒๕๖๒ (บาท)	๒๕๖๓ (บาท)	๒๕๖๔ (บาท)			
๒๖	ขยายเขตไฟฟ้า บ้าน โนนสมบูรณ์ หมู่ที่ ๕ ๒๖.๑ เส้นบ้าน นายสุพรรณ นรากร ถึงนา ปลัดมณฑิยาน สีทอง	เพื่อให้ประชาชนมี ไฟฟ้าใช้อย่างทั่วถึง	บ้านโนน สมบูรณ์ หมู่ ที่ ๕	๑๐๐,๐๐๐.-	๑๐๐,๐๐๐.-	๑๐๐,๐๐๐.-	๑๐๐,๐๐๐.-	มีไฟฟ้าใช้เพิ่มขึ้น	ประชาชนมีไฟฟ้า ใช้อย่างทั่วถึง	กองช่าง
	๒๖.๒ เส้นบ้านโนน สมบูรณ์ หมู่ที่ ๕ ถึง บ้านดอนแสบง หมู่ ที่ ๑๑ (บ้านนายจุ่น ไปบึงสังข์)	เพื่อให้ประชาชนมี ไฟฟ้าใช้อย่างทั่วถึง	บ้านโนน สมบูรณ์ หมู่ ที่ ๕ ระยะทาง ประมาณ ๕๐๐ เมตร	๑๐๐,๐๐๐.-	๑๐๐,๐๐๐.-	๑๐๐,๐๐๐.-	๑๐๐,๐๐๐.-	มีไฟฟ้าใช้เพิ่มขึ้น	ประชาชนมีไฟฟ้า ใช้อย่างทั่วถึง	กองช่าง

## ๒. บัญชีโครงการพัฒนาท้องถิ่น

รายละเอียดโครงการพัฒนา  
แผนพัฒนาท้องถิ่นสี่ปี ( พ.ศ. ๒๕๖๑ - ๒๕๖๔ )  
สำหรับองค์กรปกครองส่วนท้องถิ่นดำเนินการเอง  
องค์การบริหารส่วนตำบลนาแก้ว อำเภอเมือง จังหวัดอุดรธานี

- ก. ยุทธศาสตร์จังหวัดที่ ๑ การสร้างความเข้มแข็งในสังคมเพื่อรองรับการเปลี่ยนแปลงทางวัฒนธรรมและเทคโนโลยี
- ข. ยุทธศาสตร์การพัฒนาขององค์กรปกครองส่วนท้องถิ่นในเขตจังหวัดที่ ๔ ด้านการจัดการศึกษา และการเสริมสร้างความเข้มแข็งของสังคมและคุณภาพชีวิตที่ดีของประชาชน
๖. ยุทธศาสตร์ด้านสาธารณสุขโลก
- แผนงานเคหะและชุมชน

ที่	โครงการ	วัตถุประสงค์	เป้าหมาย (ผลผลิตของ โครงการ)	งบประมาณและที่ผ่านมา				ตัวชี้วัด ( KPI )	ผลที่คาดว่าจะ ได้รับ	หน่วยงาน รับผิดชอบ
				๒๕๖๑ (บาท)	๒๕๖๒ (บาท)	๒๕๖๓ (บาท)	๒๕๖๔ (บาท)			
	๒๖.๓ เส้นข้างบ้าน นายบัวลา ใหญ่ แสนอ้าย	เพื่อให้ประชาชนมี ไฟฟ้าใช้อย่างทั่วถึง	บ้านโนนสมบูรณ์ หมู่ที่ ๕	๑๐๐,๐๐๐.-	๑๐๐,๐๐๐.-	๑๐๐,๐๐๐.-	๑๐๐,๐๐๐.-	มีไฟฟ้าใช้เพิ่มขึ้น	ประชาชนมีไฟฟ้า ใช้อย่างทั่วถึง	กองช่าง
	๒๖.๔ เส้นข้างบ้าน นายบัวลา ใหญ่ แสนอ้าย	เพื่อให้ประชาชนมี ไฟฟ้าใช้อย่างทั่วถึง	บ้านโนนสมบูรณ์ หมู่ที่ ๕	๑๐๐,๐๐๐.-	๑๐๐,๐๐๐.-	๑๐๐,๐๐๐.-	๑๐๐,๐๐๐.-	มีไฟฟ้าใช้เพิ่มขึ้น	ประชาชนมีไฟฟ้า ใช้อย่างทั่วถึง	กองช่าง
	๒๖.๕ เส้นข้างบ้าน แพทย์ วีระ ถึง โคง บึงสังข์	เพื่อให้ประชาชนมี ไฟฟ้าใช้อย่างทั่วถึง	บ้านโนนสมบูรณ์ หมู่ที่ ๕ ระยะทาง ประมาณ ๓๐๐ เมตร	๑๕๐,๐๐๐.-	๑๕๐,๐๐๐.-	๑๕๐,๐๐๐.-	๑๕๐,๐๐๐.-	มีไฟฟ้าใช้เพิ่มขึ้น	ประชาชนมีไฟฟ้า ใช้อย่างทั่วถึง	กองช่าง

## ๒. บัญชีโครงการพัฒนาท้องถิ่น

รายละเอียดโครงการพัฒนา  
แผนพัฒนาท้องถิ่นสี่ปี ( พ.ศ. ๒๕๖๑ - ๒๕๖๔ )  
สำหรับองค์กรปกครองส่วนท้องถิ่นดำเนินการเอง  
องค์การบริหารส่วนตำบลนาแกว้าง อำเภอเมือง จังหวัดอุดรธานี

- ก. ยุทธศาสตร์จังหวัดที่ ๑ การสร้างความเข้มแข็งในสังคมเพื่อรองรับการเปลี่ยนแปลงทางวัฒนธรรมและเทคโนโลยี
- ข. ยุทธศาสตร์การพัฒนาขององค์กรปกครองส่วนท้องถิ่นในเขตจังหวัดที่ ๔ ด้านการจัดการศึกษา และการเสริมสร้างความเข้มแข็งของสังคมและคุณภาพชีวิตที่ดีของประชาชน
๖. ยุทธศาสตร์ด้านสาธารณสุขโรค
- แผนงานเคหะและชุมชน

ที่	โครงการ	วัตถุประสงค์	เป้าหมาย (ผลผลิตของ โครงการ)	งบประมาณและที่ผ่านมา				ตัวชี้วัด ( KPI )	ผลที่คาดว่าจะ ได้รับ	หน่วยงาน รับผิดชอบ
				๒๕๖๑ (บาท)	๒๕๖๒ (บาท)	๒๕๖๓ (บาท)	๒๕๖๔ (บาท)			
	๒๖.๖ เส้นจาก ฟาร์มหมูเอเซีย ไป นา นายมะลิ แก้ว ปัญญา	เพื่อให้ประชาชนมี ไฟฟ้าใช้อย่างทั่วถึง	บ้านโนน สมบูรณ์ หมู่ ที่ ๕	๓๐๐,๐๐๐.-	๓๐๐,๐๐๐.-	๓๐๐,๐๐๐.-	๓๐๐,๐๐๐.-	มีไฟฟ้าใช้เพิ่มขึ้น	ประชาชนมีไฟฟ้า ใช้อย่างทั่วถึง	กองช่าง
	๒๖.๗ เส้นลาดยาง ถึง ฟาร์มเห็ด	เพื่อให้ประชาชนมี ไฟฟ้าใช้อย่างทั่วถึง	บ้านโนน สมบูรณ์ หมู่ ที่ ๕ ระยะทาง ประมาณ ๒๐๐ เมตร	๑๐๐,๐๐๐.-	๑๐๐,๐๐๐.-	๑๐๐,๐๐๐.-	๑๐๐,๐๐๐.-	มีไฟฟ้าใช้เพิ่มขึ้น	ประชาชนมีไฟฟ้า ใช้อย่างทั่วถึง	กองช่าง

## ๒. บัญชีโครงการพัฒนาท้องถิ่น

รายละเอียดโครงการพัฒนา  
แผนพัฒนาท้องถิ่นสี่ปี ( พ.ศ. ๒๕๖๑ - ๒๕๖๔ )  
สำหรับองค์กรปกครองส่วนท้องถิ่นดำเนินการเอง  
องค์การบริหารส่วนตำบลนาแกว้าง อำเภอเมือง จังหวัดอุดรธานี

- ก. ยุทธศาสตร์จังหวัดที่ ๑ การสร้างความเข้มแข็งในสังคมเพื่อรองรับการเปลี่ยนแปลงทางวัฒนธรรมและเทคโนโลยี
- ข. ยุทธศาสตร์การพัฒนาขององค์กรปกครองส่วนท้องถิ่นในเขตจังหวัดที่ ๔ ด้านการจัดการศึกษา และการเสริมสร้างความเข้มแข็งของสังคมและคุณภาพชีวิตที่ดีของประชาชน
๖. ยุทธศาสตร์ด้านสาธารณสุข
- แผนงานเคหะและชุมชน

ที่	โครงการ	วัตถุประสงค์	เป้าหมาย (ผลผลิตของ โครงการ)	งบประมาณและที่ผ่านมา				ตัวชี้วัด ( KPI )	ผลที่คาดว่าจะ ได้รับ	หน่วยงาน รับผิดชอบ
				๒๕๖๑ (บาท)	๒๕๖๒ (บาท)	๒๕๖๓ (บาท)	๒๕๖๔ (บาท)			
๒๗	ก่อสร้างรางระบาย น้ำ / ลงท่อระบาย น้ำ / บ่อพักพร้อม ฝาดปิด บ้านโนน สมบูรณ์ ๒๗.๑ เส้นทางทิศ ตะวันออก	เพื่อไม่ให้น้ำท่วมขัง ภายในหมู่บ้าน	บ้านโนน สมบูรณ์ หมู่ ที่ ๕	๑๐๐,๐๐๐.-	๑๐๐,๐๐๐.-	๑๐๐,๐๐๐.-	๑๐๐,๐๐๐.-	มีรางระบายน้ำ เพิ่มขึ้น	น้ำไม่ท่วมขัง ภายในหมู่บ้าน	กองช่าง
	๒๗.๒ เส้นทาง กลางบ้าน ไปรอบ บ้านทางทิศ ตะวันออก	เพื่อไม่ให้น้ำท่วมขัง ภายในหมู่บ้าน	บ้านโนน สมบูรณ์ หมู่ ที่ ๕	๑๐๐,๐๐๐.-	๑๐๐,๐๐๐.-	๑๐๐,๐๐๐.-	๑๐๐,๐๐๐.-	มีรางระบายน้ำ เพิ่มขึ้น	น้ำไม่ท่วมขัง ภายในหมู่บ้าน	กองช่าง

## ๒. บัญชีโครงการพัฒนาท้องถิ่น

รายละเอียดโครงการพัฒนา  
แผนพัฒนาท้องถิ่นสี่ปี ( พ.ศ. ๒๕๖๑ - ๒๕๖๔ )  
สำหรับองค์กรปกครองส่วนท้องถิ่นดำเนินการเอง  
องค์การบริหารส่วนตำบลนาแกว้าง อำเภอเมือง จังหวัดอุดรธานี

- ก. ยุทธศาสตร์จังหวัดที่ ๑ การสร้างความเข้มแข็งในสังคมเพื่อรองรับการเปลี่ยนแปลงทางวัฒนธรรมและเทคโนโลยี
- ข. ยุทธศาสตร์การพัฒนาขององค์กรปกครองส่วนท้องถิ่นในเขตจังหวัดที่ ๔ ด้านการจัดการศึกษา และการเสริมสร้างความเข้มแข็งของสังคมและคุณภาพชีวิตที่ดีของประชาชน
๖. ยุทธศาสตร์ด้านสาธารณสุขโรค
- แผนงานเคหะและชุมชน

ที่	โครงการ	วัตถุประสงค์	เป้าหมาย (ผลผลิตของ โครงการ)	งบประมาณและที่ผ่านมา				ตัวชี้วัด ( KPI )	ผลที่คาดว่าจะ ได้รับ	หน่วยงาน รับผิดชอบ
				๒๕๖๑ (บาท)	๒๕๖๒ (บาท)	๒๕๖๓ (บาท)	๒๕๖๔ (บาท)			
	๒๗.๓ เส้นบ้าน นายสมชาย หนุมอ ไปบ้านนางมาลัย วงศ์ทองเดือน	เพื่อไม่ให้น้ำท่วมขัง ภายในหมู่บ้าน	บ้านโนน สมบูรณ์ หมู่ ที่ ๕	๑๐๐,๐๐๐.-	๑๐๐,๐๐๐.-	๑๐๐,๐๐๐.-	๑๐๐,๐๐๐.-	มีรายงานน้ำ เพิ่มขึ้น	น้ำไม่ท่วมขัง ภายในหมู่บ้าน	กองช่าง
	๒๗.๔ เส้นทิศ ตะวันตก	เพื่อไม่ให้น้ำท่วมขัง ภายในหมู่บ้าน	บ้านโนน สมบูรณ์ หมู่ ที่ ๕	๑๐๐,๐๐๐.-	๑๐๐,๐๐๐.-	๑๐๐,๐๐๐.-	๑๐๐,๐๐๐.-	มีรายงานน้ำ เพิ่มขึ้น	น้ำไม่ท่วมขัง ภายในหมู่บ้าน	กองช่าง
	๒๗.๕ เส้นศาลา กลางบ้านไปบ้าน นายสุพรรณ นรากร	เพื่อไม่ให้น้ำท่วมขัง ภายในหมู่บ้าน	บ้านโนน สมบูรณ์ หมู่ ที่ ๕	๑๐๐,๐๐๐.-	๑๐๐,๐๐๐.-	๑๐๐,๐๐๐.-	๑๐๐,๐๐๐.-	มีรายงานน้ำ เพิ่มขึ้น	น้ำไม่ท่วมขัง ภายในหมู่บ้าน	กองช่าง

## ๒. บัญชีโครงการพัฒนาท้องถิ่น

รายละเอียดโครงการพัฒนา  
แผนพัฒนาท้องถิ่นสี่ปี ( พ.ศ. ๒๕๖๑ - ๒๕๖๔ )  
สำหรับองค์กรปกครองส่วนท้องถิ่นดำเนินการเอง  
องค์การบริหารส่วนตำบลนาแกว้าง อำเภอเมือง จังหวัดอุดรธานี

- ก. ยุทธศาสตร์จังหวัดที่ ๑ การสร้างความเข้มแข็งในสังคมเพื่อรองรับการเปลี่ยนแปลงทางวัฒนธรรมและเทคโนโลยี
- ข. ยุทธศาสตร์การพัฒนาขององค์กรปกครองส่วนท้องถิ่นในเขตจังหวัดที่ ๔ ด้านการจัดการศึกษา และการเสริมสร้างความเข้มแข็งของสังคมและคุณภาพชีวิตที่ดีของประชาชน
๖. ยุทธศาสตร์ด้านสาธารณสุข
- แผนงานเคหะและชุมชน

ที่	โครงการ	วัตถุประสงค์	เป้าหมาย (ผลผลิตของ โครงการ)	งบประมาณและที่ผ่านมา				ตัวชี้วัด ( KPI )	ผลที่คาดว่าจะ ได้รับ	หน่วยงาน รับผิดชอบ
				๒๕๖๑ (บาท)	๒๕๖๒ (บาท)	๒๕๖๓ (บาท)	๒๕๖๔ (บาท)			
	๒๗.๖ เส้นไป ศพด. บ้านโนนสมบูรณ์	เพื่อไม่ให้น้ำท่วมขัง ภายในหมู่บ้าน	บ้านโนน สมบูรณ์ หมู่ ที่ ๕	๑๐๐,๐๐๐.-	๑๐๐,๐๐๐.-	๑๐๐,๐๐๐.-	๑๐๐,๐๐๐.-	มีรายงานน้ำ เพิ่มขึ้น	น้ำไม่ท่วมขัง ภายในหมู่บ้าน	กองช่าง

## ๒. บัญชีโครงการพัฒนาท้องถิ่น

รายละเอียดโครงการพัฒนา  
แผนพัฒนาท้องถิ่นสี่ปี ( พ.ศ. ๒๕๖๑ - ๒๕๖๔ )  
สำหรับองค์กรปกครองส่วนท้องถิ่นดำเนินการเอง  
องค์การบริหารส่วนตำบลนาคว้าง อำเภอเมือง จังหวัดอุดรธานี

- ก. ยุทธศาสตร์จังหวัดที่ ๑ การสร้างความเข้มแข็งในสังคมเพื่อรองรับการเปลี่ยนแปลงทางวัฒนธรรมและเทคโนโลยี
- ข. ยุทธศาสตร์การพัฒนาขององค์กรปกครองส่วนท้องถิ่นในเขตจังหวัดที่ ๔ ด้านการจัดการศึกษา และการเสริมสร้างความเข้มแข็งของสังคมและคุณภาพชีวิตที่ดีของประชาชน
๖. ยุทธศาสตร์ด้านสาธารณสุข
- แผนงานเคหะและชุมชน

ที่	โครงการ	วัตถุประสงค์	เป้าหมาย (ผลผลิตของ โครงการ)	งบประมาณและที่ผ่านมา				ตัวชี้วัด ( KPI )	ผลที่คาดว่าจะ ได้รับ	หน่วยงาน รับผิดชอบ
				๒๕๖๑ (บาท)	๒๕๖๒ (บาท)	๒๕๖๓ (บาท)	๒๕๖๔ (บาท)			
	๒๗.๗ ขยายเมนน้ำประปาจากบ้านนายพาชัย ไปฟาร์มหมูเอเซีย	เพื่อให้ประชาชนมีน้ำประปาใช้อย่างทั่วถึง	บ้านโนนสมบูรณ์ หมู่ที่ ๕	๑๐๐,๐๐๐.-	๑๐๐,๐๐๐.-	๑๐๐,๐๐๐.-	๑๐๐,๐๐๐.-	เมนน้ำประปาเพิ่มขึ้น	ประชาชนมีประปาใช้อย่างทั่วถึง	กองช่าง



## ๒. บัญชีโครงการพัฒนาท้องถิ่น

รายละเอียดโครงการพัฒนา  
แผนพัฒนาท้องถิ่นสี่ปี ( พ.ศ. ๒๕๖๑ - ๒๕๖๔ )  
สำหรับองค์กรปกครองส่วนท้องถิ่นดำเนินการเอง  
องค์การบริหารส่วนตำบลนาแกว้าง อำเภอเมือง จังหวัดอุดรธานี

- ก. ยุทธศาสตร์จังหวัดที่ ๑ การสร้างความเข้มแข็งในสังคมเพื่อรองรับการเปลี่ยนแปลงทางวัฒนธรรมและเทคโนโลยี
- ข. ยุทธศาสตร์การพัฒนาขององค์กรปกครองส่วนท้องถิ่นในเขตจังหวัดที่ ๔ ด้านการจัดการศึกษา และการเสริมสร้างความเข้มแข็งของสังคมและคุณภาพชีวิตที่ดีของประชาชน
๖. ยุทธศาสตร์ด้านสาธารณสุขโรค
- แผนงานเคหะและชุมชน

ที่	โครงการ	วัตถุประสงค์	เป้าหมาย (ผลผลิตของ โครงการ)	งบประมาณและที่ผ่านมา				ตัวชี้วัด ( KPI )	ผลที่คาดว่าจะ ได้รับ	หน่วยงาน รับผิดชอบ
				๒๕๖๑ (บาท)	๒๕๖๒ (บาท)	๒๕๖๓ (บาท)	๒๕๖๔ (บาท)			
๒๘	ก่อสร้างถนน คสล. / ซ่อมแซม / ปรับปรุง บ้านดงสร้างควาย ๒๘.๑ ก่อสร้างถนน คสล. เส้นหน้าวัด ข้างบ้าน นายวิลัย ถูกดี ไปบ้าน นาย สมชัย ถูกดี	เพื่อให้ประชาชน สัญจรไปมาได้ สะดวกและปลอดภัย	บ้านดงสร้าง ควาย หมู่ที่ ๖	๕๐๐,๐๐๐.-	๕๐๐,๐๐๐.-	๕๐๐,๐๐๐.-	๕๐๐,๐๐๐.-	มีถนน คสล. เพิ่มขึ้น	ประชาชนสัญจรไป มาได้สะดวกและ ปลอดภัย	กองช่าง
	๒๘.๒ ก่อสร้างถนน คสล. เส้นศาลา กลางบ้าน	เพื่อให้ประชาชน สัญจรไปมาได้ สะดวกและปลอดภัย	บ้านดงสร้าง ควาย หมู่ที่ ๖ ระยะทาง ประมาณ ๑๐๐ เมตร	๒๐๐,๐๐๐.-	๒๐๐,๐๐๐.-	๒๐๐,๐๐๐.-	๒๐๐,๐๐๐.-	มีถนน คสล. เพิ่มขึ้น	ประชาชนสัญจรไป มาได้สะดวกและ ปลอดภัย	กองช่าง

## ๒. บัญชีโครงการพัฒนาท้องถิ่น

รายละเอียดโครงการพัฒนา  
แผนพัฒนาท้องถิ่นสี่ปี ( พ.ศ. ๒๕๖๑ - ๒๕๖๔ )  
สำหรับองค์กรปกครองส่วนท้องถิ่นดำเนินการเอง  
องค์การบริหารส่วนตำบลนาคว้าง อำเภอเมือง จังหวัดอุดรธานี

- ก. ยุทธศาสตร์จังหวัดที่ ๑ การสร้างความเข้มแข็งในสังคมเพื่อรองรับการเปลี่ยนแปลงทางวัฒนธรรมและเทคโนโลยี
- ข. ยุทธศาสตร์การพัฒนาขององค์กรปกครองส่วนท้องถิ่นในเขตจังหวัดที่ ๔ ด้านการจัดการศึกษา และการเสริมสร้างความเข้มแข็งของสังคมและคุณภาพชีวิตที่ดีของประชาชน
๖. ยุทธศาสตร์ด้านสาธารณสุขโลก  
- แผนงานเคหะและชุมชน

ที่	โครงการ	วัตถุประสงค์	เป้าหมาย (ผลผลิตของ โครงการ)	งบประมาณและที่ผ่านมา				ตัวชี้วัด ( KPI )	ผลที่คาดว่าจะ ได้รับ	หน่วยงาน รับผิดชอบ
				๒๕๖๑ (บาท)	๒๕๖๒ (บาท)	๒๕๖๓ (บาท)	๒๕๖๔ (บาท)			
	๒๘.๓ ก่อสร้างถนน คสล. เส้นรอบวัด	เพื่อให้ประชาชน สัญจรไปมาได้ สะดวกและปลอดภัย	บ้านดงสร้าง ควาย หมู่ที่ ๖	๓๐๐,๐๐๐.-	๓๐๐,๐๐๐.-	๓๐๐,๐๐๐.-	๓๐๐,๐๐๐.-	มีถนน คสล. เพิ่มขึ้น	ประชาชนสัญจรไป มาได้สะดวกและ ปลอดภัย	กองช่าง
	๒๘.๔ ก่อสร้างถนน คสล. เส้นข้างบ้าน พ่อก้อน เคนคำภา	เพื่อให้ประชาชน สัญจรไปมาได้ สะดวกและปลอดภัย	บ้านดงสร้าง ควาย หมู่ที่ ๖ ระยะทาง ประมาณ ๑๐๐ เมตร	๒๐๐,๐๐๐.-	๒๐๐,๐๐๐.-	๒๐๐,๐๐๐.-	๒๐๐,๐๐๐.-	มีถนน คสล. เพิ่มขึ้น	ประชาชนสัญจรไป มาได้สะดวกและ ปลอดภัย	กองช่าง

## ๒. บัญชีโครงการพัฒนาท้องถิ่น

รายละเอียดโครงการพัฒนา  
แผนพัฒนาท้องถิ่นสี่ปี ( พ.ศ. ๒๕๖๑ - ๒๕๖๔ )  
สำหรับองค์กรปกครองส่วนท้องถิ่นดำเนินการเอง  
องค์การบริหารส่วนตำบลนาแกว้าง อำเภอเมือง จังหวัดอุดรธานี

- ก. ยุทธศาสตร์จังหวัดที่ ๑ การสร้างความเข้มแข็งในสังคมเพื่อรองรับการเปลี่ยนแปลงทางวัฒนธรรมและเทคโนโลยี
- ข. ยุทธศาสตร์การพัฒนาขององค์กรปกครองส่วนท้องถิ่นในเขตจังหวัดที่ ๔ ด้านการจัดการศึกษา และการเสริมสร้างความเข้มแข็งของสังคมและคุณภาพชีวิตที่ดีของประชาชน
๖. ยุทธศาสตร์ด้านสาธารณสุขโรค
- แผนงานเคหะและชุมชน

ที่	โครงการ	วัตถุประสงค์	เป้าหมาย (ผลผลิตของ โครงการ)	งบประมาณและที่ผ่านมา				ตัวชี้วัด ( KPI )	ผลที่คาดว่าจะ ได้รับ	หน่วยงาน รับผิดชอบ
				๒๕๖๑ (บาท)	๒๕๖๒ (บาท)	๒๕๖๓ (บาท)	๒๕๖๔ (บาท)			
	๒๘.๕ ก่อสร้างถนน คสล. เส้นหน้าศาลปู่ บ้าน ไปห้วยวังกัน หวด	เพื่อให้ประชาชน สัญจรไปมาได้ สะดวกและปลอดภัย	บ้านดงสร้าง ควาย หมู่ที่ ๖	๒๐๐,๐๐๐.-	๒๐๐,๐๐๐.-	๒๐๐,๐๐๐.-	๒๐๐,๐๐๐.-	มีถนน คสล. เพิ่มขึ้น	ประชาชนสัญจรไป มาได้สะดวกและ ปลอดภัย	กองช่าง
	๒๘.๖ ก่อสร้างถนน คสล. เส้นหน้าบ้าน นายอ้วน ถึง ลำห้วย กันหวด	เพื่อให้ประชาชน สัญจรไปมาได้ สะดวกและปลอดภัย	บ้านดงสร้าง ควาย หมู่ที่ ๖ ระยะทาง ประมาณ ๓๐๐ เมตร	๖๐๐,๐๐๐.-	๖๐๐,๐๐๐.-	๖๐๐,๐๐๐.-	๖๐๐,๐๐๐.-	มีถนน คสล. เพิ่มขึ้น	ประชาชนสัญจรไป มาได้สะดวกและ ปลอดภัย	กองช่าง

## ๒. บัญชีโครงการพัฒนาท้องถิ่น

รายละเอียดโครงการพัฒนา  
แผนพัฒนาท้องถิ่นสี่ปี ( พ.ศ. ๒๕๖๑ - ๒๕๖๔ )  
สำหรับองค์กรปกครองส่วนท้องถิ่นดำเนินการเอง  
องค์การบริหารส่วนตำบลนาแกว้าง อำเภอเมือง จังหวัดอุดรธานี

- ก. ยุทธศาสตร์จังหวัดที่ ๑ การสร้างความเข้มแข็งในสังคมเพื่อรองรับการเปลี่ยนแปลงทางวัฒนธรรมและเทคโนโลยี
- ข. ยุทธศาสตร์การพัฒนาขององค์กรปกครองส่วนท้องถิ่นในเขตจังหวัดที่ ๔ ด้านการจัดการศึกษา และการเสริมสร้างความเข้มแข็งของสังคมและคุณภาพชีวิตที่ดีของประชาชน
๖. ยุทธศาสตร์ด้านสาธารณสุข
- แผนงานเคหะและชุมชน

ที่	โครงการ	วัตถุประสงค์	เป้าหมาย (ผลผลิตของ โครงการ)	งบประมาณและที่ผ่านมา				ตัวชี้วัด ( KPI )	ผลที่คาดว่าจะ ได้รับ	หน่วยงาน รับผิดชอบ
				๒๕๖๑ (บาท)	๒๕๖๒ (บาท)	๒๕๖๓ (บาท)	๒๕๖๔ (บาท)			
	๒๘.๗ ซ่อมแซม ถนน คสล. โดยทำ สโลป ตรงสามแยก บ้านนายก้อน เคนคำภา	เพื่อให้ประชาชน สัญจรไปมาได้ สะดวกและปลอดภัย	บ้านดงสร้าง ควาย หมู่ที่ ๖ ระยะทาง ประมาณ ๒๐ เมตร	๖๐,๐๐๐.-	๖๐,๐๐๐.-	๖๐,๐๐๐.-	๖๐,๐๐๐.-	มีถนน คสล. เพิ่มขึ้น	ประชาชนสัญจรไป มาได้สะดวกและ ปลอดภัย	กองช่าง
	๒๘.๘ ก่อสร้างถนน คสล. จากบ้านนาย สงวน ชมพูอาจ ไป บ้าน นายสมชาย โพธิ์สีดา	เพื่อให้ประชาชน สัญจรไปมาได้ สะดวกและปลอดภัย	บ้านดงสร้าง ควาย หมู่ที่ ๖ ระยะทาง ประมาณ ๑๕๐ เมตร	๓๐๐,๐๐๐.-	๓๐๐,๐๐๐.-	๓๐๐,๐๐๐.-	๓๐๐,๐๐๐.-	มีถนน คสล. เพิ่มขึ้น	ประชาชนสัญจรไป มาได้สะดวกและ ปลอดภัย	กองช่าง

## ๒. บัญชีโครงการพัฒนาท้องถิ่น

รายละเอียดโครงการพัฒนา  
แผนพัฒนาท้องถิ่นสี่ปี ( พ.ศ. ๒๕๖๑ - ๒๕๖๔ )  
สำหรับองค์กรปกครองส่วนท้องถิ่นดำเนินการเอง  
องค์การบริหารส่วนตำบลนาแกว้าง อำเภอเมือง จังหวัดอุดรธานี

- ก. ยุทธศาสตร์จังหวัดที่ ๑ การสร้างความเข้มแข็งในสังคมเพื่อรองรับการเปลี่ยนแปลงทางวัฒนธรรมและเทคโนโลยี
- ข. ยุทธศาสตร์การพัฒนาขององค์กรปกครองส่วนท้องถิ่นในเขตจังหวัดที่ ๔ ด้านการจัดการศึกษา และการเสริมสร้างความเข้มแข็งของสังคมและคุณภาพชีวิตที่ดีของประชาชน
๖. ยุทธศาสตร์ด้านสาธารณสุข
- แผนงานเคหะและชุมชน

ที่	โครงการ	วัตถุประสงค์	เป้าหมาย (ผลผลิตของ โครงการ)	งบประมาณและที่ผ่านมา				ตัวชี้วัด ( KPI )	ผลที่คาดว่าจะ ได้รับ	หน่วยงาน รับผิดชอบ
				๒๕๖๑ (บาท)	๒๕๖๒ (บาท)	๒๕๖๓ (บาท)	๒๕๖๔ (บาท)			
	๒๘.๙ ก่อสร้างถนน คสล. จากหน้า นาย อุทัย ไปถนนรอบ บ้าน	เพื่อให้ประชาชน สัญจรไปมาได้ สะดวกและปลอดภัย	บ้านดงสร้าง ควาย หมู่ที่ ๖ ระยะทาง ประมาณ ๕๐ เมตร	๑๐๐,๐๐๐.-	๑๐๐,๐๐๐.-	๑๐๐,๐๐๐.-	๑๐๐,๐๐๐.-	มีถนน คสล. เพิ่มขึ้น	ประชาชนสัญจรไป มาได้สะดวกและ ปลอดภัย	กองช่าง
	๒๘.๑๐ ก่อสร้าง ถนน คสล. เส้นข้าง บ้าน นายอ้วน ไป บ้านนางฉลอง	เพื่อให้ประชาชน สัญจรไปมาได้ สะดวกและปลอดภัย	บ้านดงสร้าง ควาย หมู่ที่ ๖ ระยะทาง ประมาณ ๑๕๐ เมตร	๓๐๐,๐๐๐.-	๓๐๐,๐๐๐.-	๓๐๐,๐๐๐.-	๓๐๐,๐๐๐.-	มีถนน คสล. เพิ่มขึ้น	ประชาชนสัญจรไป มาได้สะดวกและ ปลอดภัย	กองช่าง

## ๒. บัญชีโครงการพัฒนาท้องถิ่น

รายละเอียดโครงการพัฒนา  
แผนพัฒนาท้องถิ่นสี่ปี ( พ.ศ. ๒๕๖๑ - ๒๕๖๔ )  
สำหรับองค์กรปกครองส่วนท้องถิ่นดำเนินการเอง  
องค์การบริหารส่วนตำบลนาแกว้าง อำเภอเมือง จังหวัดอุดรธานี

- ก. ยุทธศาสตร์จังหวัดที่ ๑ การสร้างความเข้มแข็งในสังคมเพื่อรองรับการเปลี่ยนแปลงทางวัฒนธรรมและเทคโนโลยี
- ข. ยุทธศาสตร์การพัฒนาขององค์กรปกครองส่วนท้องถิ่นในเขตจังหวัดที่ ๔ ด้านการจัดการศึกษา และการเสริมสร้างความเข้มแข็งของสังคมและคุณภาพชีวิตที่ดีของประชาชน
๖. ยุทธศาสตร์ด้านสาธารณสุขปโภค  
- แผนงานเคหะและชุมชน

ที่	โครงการ	วัตถุประสงค์	เป้าหมาย (ผลผลิตของ โครงการ)	งบประมาณและที่ผ่านมา				ตัวชี้วัด ( KPI )	ผลที่คาดว่าจะ ได้รับ	หน่วยงาน รับผิดชอบ
				๒๕๖๑ (บาท)	๒๕๖๒ (บาท)	๒๕๖๓ (บาท)	๒๕๖๔ (บาท)			
๒๙	บุกเบิกถนนใหม่ / ตัดถนนใหม่ / ซ่อมแซมถนนลูกรัง บ้านดงยาง หมู่ที่ ๖ ๒๙.๑ ซ่อมแซม / ปรับปรุง ถนนลูกรัง จากท้ายหมู่บ้าน ถึง บ้านนายสมชัย ถูกดี	เพื่อให้ประชาชนสัญจรไปมาได้สะดวกและปลอดภัย	บ้านดงสร้างควาย หมู่ที่ ๖	๑๐๐,๐๐๐.-	๑๐๐,๐๐๐.-	๑๐๐,๐๐๐.-	๑๐๐,๐๐๐.-	มีถนนลูกรังใหม่เป็นหลุมเป็นบ่อ	ประชาชนสัญจรไปมาได้สะดวกและปลอดภัย	กองช่าง
	๒๙.๒ ตัดถนนใหม่ / บุกเบิกถนนใหม่ เส้นจากบ้านพ้อมา ถึง เส้นรอบบ้าน (ทิศเหนือ)	เพื่อให้ประชาชนสัญจรไปมาได้สะดวกและปลอดภัย	บ้านดงสร้างควาย หมู่ที่ ๖	๑๐๐,๐๐๐.-	๑๐๐,๐๐๐.-	๑๐๐,๐๐๐.-	๑๐๐,๐๐๐.-	มีถนนลูกรังใหม่เป็นหลุมเป็นบ่อ	ประชาชนสัญจรไปมาได้สะดวกและปลอดภัย	กองช่าง

## ๒. บัญชีโครงการพัฒนาท้องถิ่น

**รายละเอียดโครงการพัฒนา**  
**แผนพัฒนาท้องถิ่นสี่ปี ( พ.ศ. ๒๕๖๑ - ๒๕๖๔ )**  
**สำหรับองค์กรปกครองส่วนท้องถิ่นดำเนินการเอง**  
**องค์การบริหารส่วนตำบลนาแก้ว อำเภอเมือง จังหวัดอุดรธานี**

- ก. ยุทธศาสตร์จังหวัดที่ ๑ การสร้างความเข้มแข็งในสังคมเพื่อรองรับการเปลี่ยนแปลงทางวัฒนธรรมและเทคโนโลยี
- ข. ยุทธศาสตร์การพัฒนาขององค์กรปกครองส่วนท้องถิ่นในเขตจังหวัดที่ ๔ ด้านการจัดการศึกษา และการเสริมสร้างความเข้มแข็งของสังคมและคุณภาพชีวิตที่ดีของประชาชน
๖. ยุทธศาสตร์ด้านสาธารณสุข
- แผนงานเคหะและชุมชน

ที่	โครงการ	วัตถุประสงค์	เป้าหมาย (ผลผลิตของ โครงการ)	งบประมาณและที่ผ่านมา				ตัวชี้วัด ( KPI )	ผลที่คาดว่าจะ ได้รับ	หน่วยงาน รับผิดชอบ
				๒๕๖๑ (บาท)	๒๕๖๒ (บาท)	๒๕๖๓ (บาท)	๒๕๖๔ (บาท)			
	๒๙.๓ ลงลูกครึ่งข้าง บ้าน นายวิสัย ถูกดี หน้าวัดไปบ้าน นาย สมชัย ถูกดี	เพื่อให้ประชาชน สัญจรไปมาได้ สะดวกและปลอดภัย	บ้านดงสร้าง ควาย หมู่ที่ ๖	๑๐๐,๐๐๐.-	๑๐๐,๐๐๐.-	๑๐๐,๐๐๐.-	๑๐๐,๐๐๐.-	มีถนนลูกรังไม่ เป็นหลุมเป็นบ่อ	ประชาชนสัญจรไป มาได้สะดวกและ ปลอดภัย	กองช่าง
	๒๙.๔ ตัดถนนใหม่ เส้นจากสี่แยกป่าช้า ไปนาพ้อมา สองแฉ่ง	เพื่อให้ประชาชน สัญจรไปมาได้ สะดวกและปลอดภัย	บ้านดงสร้าง ควาย หมู่ที่ ๖	๑๐๐,๐๐๐.-	๑๐๐,๐๐๐.-	๑๐๐,๐๐๐.-	๑๐๐,๐๐๐.-	มีถนนลูกรังไม่ เป็นหลุมเป็นบ่อ	ประชาชนสัญจรไป มาได้สะดวกและ ปลอดภัย	กองช่าง
	๒๙.๕ ซ่อมแซม ถนนลูกรังเส้นจาก บ้านนายอ้วน ไปเส้น นาแก้ว-หัวบึง	เพื่อให้ประชาชน สัญจรไปมาได้ สะดวกและปลอดภัย	บ้านดงสร้าง ควาย หมู่ที่ ๖	๑๐๐,๐๐๐.-	๑๐๐,๐๐๐.-	๑๐๐,๐๐๐.-	๑๐๐,๐๐๐.-	มีถนนลูกรังไม่ เป็นหลุมเป็นบ่อ	ประชาชนสัญจรไป มาได้สะดวกและ ปลอดภัย	กองช่าง

## ๒. บัญชีโครงการพัฒนาท้องถิ่น

รายละเอียดโครงการพัฒนา  
แผนพัฒนาท้องถิ่นสี่ปี ( พ.ศ. ๒๕๖๑ - ๒๕๖๔ )  
สำหรับองค์กรปกครองส่วนท้องถิ่นดำเนินการเอง  
องค์การบริหารส่วนตำบลนาแกว้าง อำเภอเมือง จังหวัดอุดรธานี

- ก. ยุทธศาสตร์จังหวัดที่ ๑ การสร้างความเข้มแข็งในสังคมเพื่อรองรับการเปลี่ยนแปลงทางวัฒนธรรมและเทคโนโลยี
- ข. ยุทธศาสตร์การพัฒนาขององค์กรปกครองส่วนท้องถิ่นในเขตจังหวัดที่ ๔ ด้านการจัดการศึกษา และการเสริมสร้างความเข้มแข็งของสังคมและคุณภาพชีวิตที่ดีของประชาชน
๖. ยุทธศาสตร์ด้านสาธารณสุขโรค
- แผนงานเคหะและชุมชน

ที่	โครงการ	วัตถุประสงค์	เป้าหมาย (ผลผลิตของ โครงการ)	งบประมาณและที่ผ่านมา				ตัวชี้วัด ( KPI )	ผลที่คาดว่าจะ ได้รับ	หน่วยงาน รับผิดชอบ
				๒๕๖๑ (บาท)	๒๕๖๒ (บาท)	๒๕๖๓ (บาท)	๒๕๖๔ (บาท)			
	๒๙.๖ ซ่อมแซม ถนนลูกรังเส้นรอบ วัด	เพื่อให้ประชาชน สัญจรไปมาได้ สะดวกและปลอดภัย	บ้านดงสร้าง ควาย หมู่ที่ ๖	๑๐๐,๐๐๐.-	๑๐๐,๐๐๐.-	๑๐๐,๐๐๐.-	๑๐๐,๐๐๐.-	มีถนนลูกรังไม่ เป็นหลุมเป็นบ่อ	ประชาชนสัญจรไป มาได้สะดวกและ ปลอดภัย	กองช่าง
	๒๙.๗ ลงลูกรังหน้า บ้านนายอุทัย ดิด ถนนรอบบ้านทิศใต้	เพื่อให้ประชาชน สัญจรไปมาได้ สะดวกและปลอดภัย	บ้านดงสร้าง ควาย หมู่ที่ ๖	๑๐๐,๐๐๐.-	๑๐๐,๐๐๐.-	๑๐๐,๐๐๐.-	๑๐๐,๐๐๐.-	มีถนนลูกรังไม่ เป็นหลุมเป็นบ่อ	ประชาชนสัญจรไป มาได้สะดวกและ ปลอดภัย	กองช่าง
	๒๙.๘ ตัดถนนใหม่ เส้นจากบ้าน นาย สมจิตร ไปนางนงเท ลิม	เพื่อให้ประชาชน สัญจรไปมาได้ สะดวกและปลอดภัย	บ้านดงสร้าง ควาย หมู่ที่ ๖	๑๐๐,๐๐๐.-	๑๐๐,๐๐๐.-	๑๐๐,๐๐๐.-	๑๐๐,๐๐๐.-	มีถนนลูกรังไม่ เป็นหลุมเป็นบ่อ	ประชาชนสัญจรไป มาได้สะดวกและ ปลอดภัย	กองช่าง



## ๒. บัญชีโครงการพัฒนาท้องถิ่น

รายละเอียดโครงการพัฒนา  
แผนพัฒนาท้องถิ่นสี่ปี ( พ.ศ. ๒๕๖๑ - ๒๕๖๔ )  
สำหรับองค์กรปกครองส่วนท้องถิ่นดำเนินการเอง  
องค์การบริหารส่วนตำบลนาแกว้าง อำเภอเมือง จังหวัดอุดรธานี

- ก. ยุทธศาสตร์จังหวัดที่ ๑ การสร้างความเข้มแข็งในสังคมเพื่อรองรับการเปลี่ยนแปลงทางวัฒนธรรมและเทคโนโลยี
- ข. ยุทธศาสตร์การพัฒนาขององค์กรปกครองส่วนท้องถิ่นในเขตจังหวัดที่ ๔ ด้านการจัดการศึกษา และการเสริมสร้างความเข้มแข็งของสังคมและคุณภาพชีวิตที่ดีของประชาชน
๖. ยุทธศาสตร์ด้านสาธารณสุขโรค
- แผนงานเคหะและชุมชน

ที่	โครงการ	วัตถุประสงค์	เป้าหมาย (ผลผลิตของ โครงการ)	งบประมาณและที่ผ่านมา				ตัวชี้วัด ( KPI )	ผลที่คาดว่าจะ ได้รับ	หน่วยงาน รับผิดชอบ
				๒๕๖๑ (บาท)	๒๕๖๒ (บาท)	๒๕๖๓ (บาท)	๒๕๖๔ (บาท)			
	๒๙.๙ ซ่อมแซม ถนนลูกรัง เส้นจาก หน้าศาลปู่บ้าน ไป ห้วยวังเทื่อม (วัง ก้นหวด)	เพื่อให้ประชาชน สัญจรไปมาได้ สะดวกและปลอดภัย	บ้านดงสร้าง ควาย หมู่ที่ ๖	๑๐๐,๐๐๐.-	๑๐๐,๐๐๐.-	๑๐๐,๐๐๐.-	๑๐๐,๐๐๐.-	มีถนนลูกรังไม่ เป็นหลุมเป็นบ่อ	ประชาชนสัญจรไป มาได้สะดวกและ ปลอดภัย	กองช่าง
	๒๙.๑๐ ลงลูกรังนา นายเวียงไป นานาย อุทัย สารวิงษ์	เพื่อให้ประชาชน สัญจรไปมาได้ สะดวกและปลอดภัย	บ้านดงสร้าง ควาย หมู่ที่ ๖	๑๐๐,๐๐๐.-	๑๐๐,๐๐๐.-	๑๐๐,๐๐๐.-	๑๐๐,๐๐๐.-	มีถนนลูกรังไม่ เป็นหลุมเป็นบ่อ	ประชาชนสัญจรไป มาได้สะดวกและ ปลอดภัย	กองช่าง
	๒๙.๑๑ ซ่อมแซม ถนนลูกรัง เส้นจาก บ้าน นายสงวน ไป บ้าน นายสมชาย	เพื่อให้ประชาชน สัญจรไปมาได้ สะดวกและปลอดภัย	บ้านดงสร้าง ควาย หมู่ที่ ๖	๑๐๐,๐๐๐.-	๑๐๐,๐๐๐.-	๑๐๐,๐๐๐.-	๑๐๐,๐๐๐.-	มีถนนลูกรังไม่ เป็นหลุมเป็นบ่อ	ประชาชนสัญจรไป มาได้สะดวกและ ปลอดภัย	กองช่าง

## ๒. บัญชีโครงการพัฒนาท้องถิ่น

รายละเอียดโครงการพัฒนา  
แผนพัฒนาท้องถิ่นสี่ปี ( พ.ศ. ๒๕๖๑ - ๒๕๖๔ )  
สำหรับองค์กรปกครองส่วนท้องถิ่นดำเนินการเอง  
องค์การบริหารส่วนตำบลนาแกว้าง อำเภอเมือง จังหวัดอุดรธานี

- ก. ยุทธศาสตร์จังหวัดที่ ๑ การสร้างความเข้มแข็งในสังคมเพื่อรองรับการเปลี่ยนแปลงทางวัฒนธรรมและเทคโนโลยี
- ข. ยุทธศาสตร์การพัฒนาขององค์กรปกครองส่วนท้องถิ่นในเขตจังหวัดที่ ๔ ด้านการจัดการศึกษา และการเสริมสร้างความเข้มแข็งของสังคมและคุณภาพชีวิตที่ดีของประชาชน
๖. ยุทธศาสตร์ด้านสาธารณสุข
- แผนงานเคหะและชุมชน

ที่	โครงการ	วัตถุประสงค์	เป้าหมาย (ผลผลิตของ โครงการ)	งบประมาณและที่ผ่านมา				ตัวชี้วัด ( KPI )	ผลที่คาดว่าจะ ได้รับ	หน่วยงาน รับผิดชอบ
				๒๕๖๑ (บาท)	๒๕๖๒ (บาท)	๒๕๖๓ (บาท)	๒๕๖๔ (บาท)			
๓๐	ขยายเขตไฟฟ้า บ้าน ดงสร้างควาย หมู่ที่ ๖ ๓๐.๑ เส้นจากสี่ แยกป่าช้าบ้านนาง ทอง ไปนายพรมมา ส่องแจ้ง	เพื่อให้ประชาชนมี ไฟฟ้าใช้อย่างทั่วถึง	บ้านดงสร้าง ควาย หมู่ที่ ๖	๑๐๐,๐๐๐.-	๑๐๐,๐๐๐.-	๑๐๐,๐๐๐.-	๑๐๐,๐๐๐.-	มีไฟฟ้าใช้เพิ่มขึ้น	ประชาชนมีไฟฟ้า ใช้อย่างทั่วถึง	กองช่าง
	๓๐.๒ เส้นรอบวัด	เพื่อให้ประชาชนมี ไฟฟ้าใช้อย่างทั่วถึง	บ้านดงสร้าง ควาย หมู่ที่ ๖	๑๐๐,๐๐๐.-	๑๐๐,๐๐๐.-	๑๐๐,๐๐๐.-	๑๐๐,๐๐๐.-	มีไฟฟ้าใช้เพิ่มขึ้น	ประชาชนมีไฟฟ้า ใช้อย่างทั่วถึง	กองช่าง
	๓๐.๓ เส้นบ้าน นายก้อน เคนคำภา	เพื่อให้ประชาชนมี ไฟฟ้าใช้อย่างทั่วถึง	บ้านดงสร้าง ควาย หมู่ที่ ๖	๑๐๐,๐๐๐.-	๑๐๐,๐๐๐.-	๑๐๐,๐๐๐.-	๑๐๐,๐๐๐.-	มีไฟฟ้าใช้เพิ่มขึ้น	ประชาชนมีไฟฟ้า ใช้อย่างทั่วถึง	กองช่าง

## ๒. บัญชีโครงการพัฒนาท้องถิ่น

**รายละเอียดโครงการพัฒนา**  
**แผนพัฒนาท้องถิ่นสี่ปี ( พ.ศ. ๒๕๖๑ - ๒๕๖๔ )**  
**สำหรับองค์กรปกครองส่วนท้องถิ่นดำเนินการเอง**  
**องค์การบริหารส่วนตำบลนาแก้ว อำเภอเมือง จังหวัดอุดรธานี**

- ก. ยุทธศาสตร์จังหวัดที่ ๑ การสร้างความเข้มแข็งในสังคมเพื่อรองรับการเปลี่ยนแปลงทางวัฒนธรรมและเทคโนโลยี
- ข. ยุทธศาสตร์การพัฒนาขององค์กรปกครองส่วนท้องถิ่นในเขตจังหวัดที่ ๔ ด้านการจัดการศึกษา และการเสริมสร้างความเข้มแข็งของสังคมและคุณภาพชีวิตที่ดีของประชาชน
๖. ยุทธศาสตร์ด้านสาธารณสุขโรค
- แผนงานเคหะและชุมชน

ที่	โครงการ	วัตถุประสงค์	เป้าหมาย (ผลผลิตของ โครงการ)	งบประมาณและที่ผ่านมา				ตัวชี้วัด ( KPI )	ผลที่คาดว่าจะ ได้รับ	หน่วยงาน รับผิดชอบ
				๒๕๖๑ (บาท)	๒๕๖๒ (บาท)	๒๕๖๓ (บาท)	๒๕๖๔ (บาท)			
	๓๐.๔ เส้นทางวัด ทางทิศใต้	เพื่อให้ประชาชนมี ไฟฟ้าใช้อย่างทั่วถึง	บ้านดงสร้าง ควาย หมู่ที่ ๖	๑๐๐,๐๐๐.-	๑๐๐,๐๐๐.-	๑๐๐,๐๐๐.-	๑๐๐,๐๐๐.-	มีไฟฟ้าใช้เพิ่มขึ้น	ประชาชนมีไฟฟ้า ใช้อย่างทั่วถึง	กองช่าง
	๓๐.๕ เส้นทางปู บ้าน ไปห้วยวังกัน หวด	เพื่อให้ประชาชนมี ไฟฟ้าใช้อย่างทั่วถึง	บ้านดงสร้าง ควาย หมู่ที่ ๖	๑๐๐,๐๐๐.-	๑๐๐,๐๐๐.-	๑๐๐,๐๐๐.-	๑๐๐,๐๐๐.-	มีไฟฟ้าใช้เพิ่มขึ้น	ประชาชนมีไฟฟ้า ใช้อย่างทั่วถึง	กองช่าง
	๓๐.๖ เส้นทางจากนา นายพิมพ์ ไป ถนนลาดยาง (นา กว้าง-ห้วยบึง)	เพื่อให้ประชาชนมี ไฟฟ้าใช้อย่างทั่วถึง	บ้านดงสร้าง ควาย หมู่ที่ ๖	๑๐๐,๐๐๐.-	๑๐๐,๐๐๐.-	๑๐๐,๐๐๐.-	๑๐๐,๐๐๐.-	มีไฟฟ้าใช้เพิ่มขึ้น	ประชาชนมีไฟฟ้า ใช้อย่างทั่วถึง	กองช่าง

## ๒. บัญชีโครงการพัฒนาท้องถิ่น

รายละเอียดโครงการพัฒนา  
แผนพัฒนาท้องถิ่นสี่ปี ( พ.ศ. ๒๕๖๑ - ๒๕๖๔ )  
สำหรับองค์กรปกครองส่วนท้องถิ่นดำเนินการเอง  
องค์การบริหารส่วนตำบลนาแกว้าง อำเภอเมือง จังหวัดอุดรธานี

- ก. ยุทธศาสตร์จังหวัดที่ ๑ การสร้างความเข้มแข็งในสังคมเพื่อรองรับการเปลี่ยนแปลงทางวัฒนธรรมและเทคโนโลยี
- ข. ยุทธศาสตร์การพัฒนาขององค์กรปกครองส่วนท้องถิ่นในเขตจังหวัดที่ ๔ ด้านการจัดการศึกษา และการเสริมสร้างความเข้มแข็งของสังคมและคุณภาพชีวิตที่ดีของประชาชน
๖. ยุทธศาสตร์ด้านสาธารณสุข
- แผนงานเคหะและชุมชน

ที่	โครงการ	วัตถุประสงค์	เป้าหมาย (ผลผลิตของ โครงการ)	งบประมาณและที่ผ่านมา				ตัวชี้วัด ( KPI )	ผลที่คาดว่าจะ ได้รับ	หน่วยงาน รับผิดชอบ
				๒๕๖๑ (บาท)	๒๕๖๒ (บาท)	๒๕๖๓ (บาท)	๒๕๖๔ (บาท)			
๓๑	ขยายเมนน้ำประปา จากบ้านพ้ออ้วน ถึง ห้วยวังกันหวด	เพื่อให้มีน้ำประปาใช้ อย่างทั่วถึง	บ้านดงสร้าง ควาย หมู่ที่ ๖ ระยะทาง ประมาณ ๑๐๐ เมตร	๒๐,๐๐๐.-	๒๐,๐๐๐.-	๒๐,๐๐๐.-	๒๐,๐๐๐.-	มีเมนน้ำประปา เพิ่มขึ้น	ประชาชนมี น้ำประปาใช้อย่าง ทั่วถึง	กองช่าง

## ๒. บัญชีโครงการพัฒนาท้องถิ่น

รายละเอียดโครงการพัฒนา  
แผนพัฒนาท้องถิ่นสี่ปี ( พ.ศ. ๒๕๖๑ - ๒๕๖๔ )  
สำหรับองค์กรปกครองส่วนท้องถิ่นดำเนินการเอง  
องค์การบริหารส่วนตำบลนาแกว้าง อำเภอเมือง จังหวัดอุดรธานี

- ก. ยุทธศาสตร์จังหวัดที่ ๑ การสร้างความเข้มแข็งในสังคมเพื่อรองรับการเปลี่ยนแปลงทางวัฒนธรรมและเทคโนโลยี
- ข. ยุทธศาสตร์การพัฒนาขององค์กรปกครองส่วนท้องถิ่นในเขตจังหวัดที่ ๔ ด้านการจัดการศึกษา และการเสริมสร้างความเข้มแข็งของสังคมและคุณภาพชีวิตที่ดีของประชาชน
๖. ยุทธศาสตร์ด้านสาธารณสุข
- แผนงานเคหะและชุมชน

ที่	โครงการ	วัตถุประสงค์	เป้าหมาย (ผลผลิตของ โครงการ)	งบประมาณและที่ผ่านมา				ตัวชี้วัด ( KPI )	ผลที่คาดว่าจะ ได้รับ	หน่วยงาน รับผิดชอบ
				๒๕๖๑ (บาท)	๒๕๖๒ (บาท)	๒๕๖๓ (บาท)	๒๕๖๔ (บาท)			
๓๒	ก่อสร้างรั้วรอบศาลากลางบ้าน	เพื่อให้มีความปลอดภัยในชีวิตและทรัพย์สิน	บ้านดงสร้างควาย หมู่ที่ ๖	๑๐๐,๐๐๐.-	๑๐๐,๐๐๐.-	๑๐๐,๐๐๐.-	๑๐๐,๐๐๐.-	ศาลากลางบ้านมีความปลอดภัยในชีวิตและทรัพย์สิน	ศาลากลางบ้านมีความปลอดภัยในชีวิตและทรัพย์สิน	กองช่าง

## ๒. บัญชีโครงการพัฒนาท้องถิ่น

รายละเอียดโครงการพัฒนา  
แผนพัฒนาท้องถิ่นสี่ปี ( พ.ศ. ๒๕๖๑ - ๒๕๖๔ )  
สำหรับองค์กรปกครองส่วนท้องถิ่นดำเนินการเอง  
องค์การบริหารส่วนตำบลนาแกว้าง อำเภอเมือง จังหวัดอุดรธานี

- ก. ยุทธศาสตร์จังหวัดที่ ๑ การสร้างความเข้มแข็งในสังคมเพื่อรองรับการเปลี่ยนแปลงทางวัฒนธรรมและเทคโนโลยี
- ข. ยุทธศาสตร์การพัฒนาขององค์กรปกครองส่วนท้องถิ่นในเขตจังหวัดที่ ๔ ด้านการจัดการศึกษา และการเสริมสร้างความเข้มแข็งของสังคมและคุณภาพชีวิตที่ดีของประชาชน
๖. ยุทธศาสตร์ด้านสาธารณสุข
- แผนงานเคหะและชุมชน

ที่	โครงการ	วัตถุประสงค์	เป้าหมาย (ผลผลิตของ โครงการ)	งบประมาณและที่ผ่านมา				ตัวชี้วัด ( KPI )	ผลที่คาดว่าจะ ได้รับ	หน่วยงาน รับผิดชอบ
				๒๕๖๑ (บาท)	๒๕๖๒ (บาท)	๒๕๖๓ (บาท)	๒๕๖๔ (บาท)			
๓๓	ก่อสร้างวางระบาย น้ำ / ลงท่อระบาย น้ำ / บ่อพักพร้อม ฝาปิด ๓๓.๑ เส้น กลางบ้าน	เพื่อไม่ให้น้ำท่วมขัง ภายในหมู่บ้าน	บ้านดงสร้าง ควาย หมู่ที่ ๖	๑๐๐,๐๐๐.-	๑๐๐,๐๐๐.-	๑๐๐,๐๐๐.-	๑๐๐,๐๐๐.-	มีวางระบายน้ำ เพิ่มขึ้น	น้ำไม่ท่วมขัง ภายในหมู่บ้าน	กองช่าง
	๓๓.๒ เส้นหน้าวัด บ้าน ดงสร้างควาย	เพื่อไม่ให้น้ำขัง ภายในหมู่บ้าน	บ้านดงสร้าง ควาย หมู่ที่ ๖	๑๐๐,๐๐๐.-	๑๐๐,๐๐๐.-	๑๐๐,๐๐๐.-	๑๐๐,๐๐๐.-	มีวางระบายน้ำ เพิ่มขึ้น	น้ำไม่ท่วมขัง ภายในหมู่บ้าน	กองช่าง
	๓๓.๓ ลงท่อระบาย น้ำรอบหมู่บ้าน	เพื่อไม่ให้น้ำขัง ภายในหมู่บ้าน	บ้านดงสร้าง ควาย หมู่ที่ ๖	๑๐๐,๐๐๐.-	๑๐๐,๐๐๐.-	๑๐๐,๐๐๐.-	๑๐๐,๐๐๐.-	มีวางระบายน้ำ เพิ่มขึ้น	น้ำไม่ท่วมขัง ภายในหมู่บ้าน	กองช่าง

## ๒. บัญชีโครงการพัฒนาท้องถิ่น

รายละเอียดโครงการพัฒนา  
แผนพัฒนาท้องถิ่นสี่ปี ( พ.ศ. ๒๕๖๑ - ๒๕๖๔ )  
สำหรับองค์กรปกครองส่วนท้องถิ่นดำเนินการเอง  
องค์การบริหารส่วนตำบลนาแก้ว อำเภอเมือง จังหวัดอุดรธานี

- ก. ยุทธศาสตร์จังหวัดที่ ๑ การสร้างความเข้มแข็งในสังคมเพื่อรองรับการเปลี่ยนแปลงทางวัฒนธรรมและเทคโนโลยี
- ข. ยุทธศาสตร์การพัฒนาขององค์กรปกครองส่วนท้องถิ่นในเขตจังหวัดที่ ๔ ด้านการจัดการศึกษา และการเสริมสร้างความเข้มแข็งของสังคมและคุณภาพชีวิตที่ดีของประชาชน
๖. ยุทธศาสตร์ด้านสาธารณสุขปก
- แผนงานเคหะและชุมชน

ที่	โครงการ	วัตถุประสงค์	เป้าหมาย (ผลผลิตของ โครงการ)	งบประมาณและที่ผ่านมา				ตัวชี้วัด ( KPI )	ผลที่คาดว่าจะ ได้รับ	หน่วยงาน รับผิดชอบ
				๒๕๖๑ (บาท)	๒๕๖๒ (บาท)	๒๕๖๓ (บาท)	๒๕๖๔ (บาท)			
	๓๓.๔ ปรับปรุงท่อ ระบายน้ำทางเข้าป่าช้า	เพื่อไม่ให้น้ำขัง ภายในหมู่บ้าน	บ้านดงสร้าง ควาย หมู่ที่ ๖	๑๐๐,๐๐๐.-	๑๐๐,๐๐๐.-	๑๐๐,๐๐๐.-	๑๐๐,๐๐๐.-	มีรางระบายน้ำ เพิ่มขึ้น	น้ำไม่ท่วมขัง ภายในหมู่บ้าน	กองช่าง
	๓๓.๕ ปรับปรุงระดับ การวางท่อระบายน้ำ นายนายอินตา เอียรอด	เพื่อไม่ให้น้ำขัง ภายในหมู่บ้าน	บ้านดงสร้าง ควาย หมู่ที่ ๖	๑๐๐,๐๐๐.-	๑๐๐,๐๐๐.-	๑๐๐,๐๐๐.-	๑๐๐,๐๐๐.-	มีรางระบายน้ำ เพิ่มขึ้น	น้ำไม่ท่วมขัง ภายในหมู่บ้าน	กองช่าง
	๓๓.๖ ลงท่อระบายน้ำ ห้วยวังกันหวด (ตรง สะพาน)	เพื่อไม่ให้น้ำขัง ภายในหมู่บ้าน	บ้านดงสร้าง ควาย หมู่ที่ ๖	๑๐๐,๐๐๐.-	๑๐๐,๐๐๐.-	๑๐๐,๐๐๐.-	๑๐๐,๐๐๐.-	มีรางระบายน้ำ เพิ่มขึ้น	น้ำไม่ท่วมขัง ภายในหมู่บ้าน	กองช่าง

## ๒. บัญชีโครงการพัฒนาท้องถิ่น

รายละเอียดโครงการพัฒนา  
แผนพัฒนาท้องถิ่นสี่ปี ( พ.ศ. ๒๕๖๑ - ๒๕๖๔ )  
สำหรับองค์กรปกครองส่วนท้องถิ่นดำเนินการเอง  
องค์การบริหารส่วนตำบลนาแกว้าง อำเภอเมือง จังหวัดอุดรธานี

- ก. ยุทธศาสตร์จังหวัดที่ ๑ การสร้างความเข้มแข็งในสังคมเพื่อรองรับการเปลี่ยนแปลงทางวัฒนธรรมและเทคโนโลยี
- ข. ยุทธศาสตร์การพัฒนาขององค์กรปกครองส่วนท้องถิ่นในเขตจังหวัดที่ ๔ ด้านการจัดการศึกษา และการเสริมสร้างความเข้มแข็งของสังคมและคุณภาพชีวิตที่ดีของประชาชน
๖. ยุทธศาสตร์ด้านสาธารณสุข
- แผนงานเคหะและชุมชน

ที่	โครงการ	วัตถุประสงค์	เป้าหมาย (ผลผลิตของ โครงการ)	งบประมาณและที่ผ่านมา				ตัวชี้วัด ( KPI )	ผลที่คาดว่าจะ ได้รับ	หน่วยงาน รับผิดชอบ
				๒๕๖๑ (บาท)	๒๕๖๒ (บาท)	๒๕๖๓ (บาท)	๒๕๖๔ (บาท)			
๓๔	ก่อสร้างถนน คสล. / ซ่อมแซม / ปรับปรุง บ้านดงยาง หมู่ที่ ๗ ๓๔.๑ ก่อสร้างถนน คสล. เส้นกลางบ้าน	เพื่อให้ประชาชน สัญจรไปมาได้ สะดวกและปลอดภัย	บ้านดงยาง หมู่ที่ ๗ ระยะทาง ประมาณ ๒๐๐ เมตร	๒๐๐,๐๐๐.-	๒๐๐,๐๐๐.-	๒๐๐,๐๐๐.-	๒๐๐,๐๐๐.-	มีถนน คสล. เพิ่มขึ้น	ประชาชนสัญจรไป มาได้สะดวกและ ปลอดภัย	กองช่าง
	๓๔.๒ ก่อสร้างถนน คสล. เส้นบ้านนาย บวน แพทย์จันลา ไป นายสมใจ ผิวคำ	เพื่อให้ประชาชน สัญจรไปมาได้ สะดวกและปลอดภัย	บ้านดงยาง หมู่ที่ ๗ ระยะทาง ประมาณ ๒๐๐ เมตร	๒๐๐,๐๐๐.-	๒๐๐,๐๐๐.-	๒๐๐,๐๐๐.-	๒๐๐,๐๐๐.-	มีถนน คสล. เพิ่มขึ้น	ประชาชนสัญจรไป มาได้สะดวกและ ปลอดภัย	กองช่าง



## ๒. บัญชีโครงการพัฒนาท้องถิ่น

รายละเอียดโครงการพัฒนา  
แผนพัฒนาท้องถิ่นสี่ปี ( พ.ศ. ๒๕๖๑ - ๒๕๖๔ )  
สำหรับองค์กรปกครองส่วนท้องถิ่นดำเนินการเอง  
องค์การบริหารส่วนตำบลนาแก้ว อำเภอเมือง จังหวัดอุดรธานี

- ก. ยุทธศาสตร์จังหวัดที่ ๑ การสร้างความเข้มแข็งในสังคมเพื่อรองรับการเปลี่ยนแปลงทางวัฒนธรรมและเทคโนโลยี
- ข. ยุทธศาสตร์การพัฒนาขององค์กรปกครองส่วนท้องถิ่นในเขตจังหวัดที่ ๔ ด้านการจัดการศึกษา และการเสริมสร้างความเข้มแข็งของสังคมและคุณภาพชีวิตที่ดีของประชาชน
๖. ยุทธศาสตร์ด้านสาธารณสุขโรค
- แผนงานเคหะและชุมชน

ที่	โครงการ	วัตถุประสงค์	เป้าหมาย (ผลผลิตของ โครงการ)	งบประมาณและที่ผ่านมา				ตัวชี้วัด ( KPI )	ผลที่คาดว่าจะ ได้รับ	หน่วยงาน รับผิดชอบ
				๒๕๖๑ (บาท)	๒๕๖๒ (บาท)	๒๕๖๓ (บาท)	๒๕๖๔ (บาท)			
	๓๔.๓ ก่อสร้างถนน คสล. เส้นข้างวัด บ้านดงยาง	เพื่อให้ประชาชน สัญจรไปมาได้ สะดวกและปลอดภัย	บ้านดงยาง หมู่ที่ ๗	๒๐๐,๐๐๐.-	๒๐๐,๐๐๐.-	๒๐๐,๐๐๐.-	๒๐๐,๐๐๐.-	มีถนน คสล. เพิ่มขึ้น	ประชาชนสัญจรไป มาได้สะดวกและ ปลอดภัย	กองช่าง
	๓๔.๔ ก่อสร้างถนน คสล. เส้นดงยาง ไป บ้านเชียงพัง หมู่ที่ ๓	เพื่อให้ประชาชน สัญจรไปมาได้ สะดวกและปลอดภัย	บ้านดงยาง หมู่ที่ ๗ ระยะทาง ประมาณ ๑๕๐ เมตร	๓๐๐,๐๐๐.-	๓๐๐,๐๐๐.-	๓๐๐,๐๐๐.-	๓๐๐,๐๐๐.-	มีถนน คสล. เพิ่มขึ้น	ประชาชนสัญจรไป มาได้สะดวกและ ปลอดภัย	กองช่าง

## ๒. บัญชีโครงการพัฒนาท้องถิ่น

รายละเอียดโครงการพัฒนา  
แผนพัฒนาท้องถิ่นสี่ปี ( พ.ศ. ๒๕๖๑ - ๒๕๖๔ )  
สำหรับองค์กรปกครองส่วนท้องถิ่นดำเนินการเอง  
องค์การบริหารส่วนตำบลนาแก้ว อำเภอเมือง จังหวัดอุดรธานี

- ก. ยุทธศาสตร์จังหวัดที่ ๑ การสร้างความเข้มแข็งในสังคมเพื่อรองรับการเปลี่ยนแปลงทางวัฒนธรรมและเทคโนโลยี
- ข. ยุทธศาสตร์การพัฒนาขององค์กรปกครองส่วนท้องถิ่นในเขตจังหวัดที่ ๔ ด้านการจัดการศึกษา และการเสริมสร้างความเข้มแข็งของสังคมและคุณภาพชีวิตที่ดีของประชาชน
๖. ยุทธศาสตร์ด้านสาธารณสุขโรค
- แผนงานเคหะและชุมชน

ที่	โครงการ	วัตถุประสงค์	เป้าหมาย (ผลผลิตของ โครงการ)	งบประมาณและที่ผ่านมา				ตัวชี้วัด ( KPI )	ผลที่คาดว่าจะ ได้รับ	หน่วยงาน รับผิดชอบ
				๒๕๖๑ (บาท)	๒๕๖๒ (บาท)	๒๕๖๓ (บาท)	๒๕๖๔ (บาท)			
	๓๔.๕ ก่อสร้างถนน คสล. เส้นฟาร์มไก่ ไปหลัง อบต.	เพื่อให้ประชาชน สัญจรไปมาได้ สะดวกและปลอดภัย	บ้านดงยาง หมู่ที่ ๗	๒๐๐,๐๐๐.-	๒๐๐,๐๐๐.-	๒๐๐,๐๐๐.-	๒๐๐,๐๐๐.-	มีถนน คสล. เพิ่มขึ้น	ประชาชนสัญจรไป มาได้สะดวกและ ปลอดภัย	กองช่าง
	๓๔.๖ ก่อสร้างถนน คสล. เส้นบ้านดง ยาง ไปลำห้วยบุง ยาง	เพื่อให้ประชาชน สัญจรไปมาได้ สะดวกและปลอดภัย	บ้านดงยาง หมู่ที่ ๗ ระยะทาง ประมาณ ๑๕๐ เมตร	๓๐๐,๐๐๐.-	๓๐๐,๐๐๐.-	๓๐๐,๐๐๐.-	๓๐๐,๐๐๐.-	มีถนน คสล. เพิ่มขึ้น	ประชาชนสัญจรไป มาได้สะดวกและ ปลอดภัย	กองช่าง

## ๒. บัญชีโครงการพัฒนาท้องถิ่น

รายละเอียดโครงการพัฒนา  
แผนพัฒนาท้องถิ่นสี่ปี ( พ.ศ. ๒๕๖๑ - ๒๕๖๔ )  
สำหรับองค์กรปกครองส่วนท้องถิ่นดำเนินการเอง  
องค์การบริหารส่วนตำบลนาคว่าง อำเภอเมือง จังหวัดอุดรธานี

- ก. ยุทธศาสตร์จังหวัดที่ ๑ การสร้างความเข้มแข็งในสังคมเพื่อรองรับการเปลี่ยนแปลงทางวัฒนธรรมและเทคโนโลยี
- ข. ยุทธศาสตร์การพัฒนาขององค์กรปกครองส่วนท้องถิ่นในเขตจังหวัดที่ ๔ ด้านการจัดการศึกษา และการเสริมสร้างความเข้มแข็งของสังคมและคุณภาพชีวิตที่ดีของประชาชน
๖. ยุทธศาสตร์ด้านสาธารณสุข
- แผนงานเคหะและชุมชน

ที่	โครงการ	วัตถุประสงค์	เป้าหมาย (ผลผลิตของ โครงการ)	งบประมาณและที่ผ่านมา				ตัวชี้วัด ( KPI )	ผลที่คาดว่าจะ ได้รับ	หน่วยงาน รับผิดชอบ
				๒๕๖๑ (บาท)	๒๕๖๒ (บาท)	๒๕๖๓ (บาท)	๒๕๖๔ (บาท)			
๓๕	บุกเบิกถนนใหม่ / ตัดถนนใหม่ / ซ่อมแซมถนนลูกรัง / ถนนดินบ้านดง ยาง หมู่ที่ ๗ ๓๕.๑ ตัดถนนใหม่ เส้น หลังวัดบ้านดง ยาง	เพื่อให้ประชาชน สัญจรไปมาได้ สะดวกและปลอดภัย	บ้านดงยาง หมู่ที่ ๗	๑๐๐,๐๐๐.-	๑๐๐,๐๐๐.-	๑๐๐,๐๐๐.-	๑๐๐,๐๐๐.-	มีถนนลูกรังไม่ เป็นหลุมเป็นบ่อ	ประชาชนสัญจรไป มาได้สะดวกและ ปลอดภัย	กองช่าง
	๓๕.๒ ซ่อมแซม / ปรับปรุง ถนนลูกรัง / ดินลูกรัง เส้นข้าง วัดบ้านดงยาง	เพื่อให้ประชาชน สัญจรไปมาได้ สะดวกและปลอดภัย	บ้านดงยาง หมู่ที่ ๗	๑๐๐,๐๐๐.-	๑๐๐,๐๐๐.-	๑๐๐,๐๐๐.-	๑๐๐,๐๐๐.-	มีถนนลูกรังไม่ เป็นหลุมเป็นบ่อ	ประชาชนสัญจรไป มาได้สะดวกและ ปลอดภัย	กองช่าง

## ๒. บัญชีโครงการพัฒนาท้องถิ่น

รายละเอียดโครงการพัฒนา  
แผนพัฒนาท้องถิ่นสี่ปี ( พ.ศ. ๒๕๖๑ - ๒๕๖๔ )  
สำหรับองค์กรปกครองส่วนท้องถิ่นดำเนินการเอง  
องค์การบริหารส่วนตำบลนาแกว้าง อำเภอเมือง จังหวัดอุดรธานี

- ก. ยุทธศาสตร์จังหวัดที่ ๑ การสร้างความเข้มแข็งในสังคมเพื่อรองรับการเปลี่ยนแปลงทางวัฒนธรรมและเทคโนโลยี
- ข. ยุทธศาสตร์การพัฒนาขององค์กรปกครองส่วนท้องถิ่นในเขตจังหวัดที่ ๔ ด้านการจัดการศึกษา และการเสริมสร้างความเข้มแข็งของสังคมและคุณภาพชีวิตที่ดีของประชาชน
๖. ยุทธศาสตร์ด้านสาธารณสุขโลก  
- แผนงานเคหะและชุมชน

ที่	โครงการ	วัตถุประสงค์	เป้าหมาย (ผลผลิตของ โครงการ)	งบประมาณและที่ผ่านมา				ตัวชี้วัด ( KPI )	ผลที่คาดว่าจะ ได้รับ	หน่วยงาน รับผิดชอบ
				๒๕๖๑ (บาท)	๒๕๖๒ (บาท)	๒๕๖๓ (บาท)	๒๕๖๔ (บาท)			
	๓๕.๓ ซ่อมแซมคัน คูลำห้วยบุงยาง	เพื่อให้ประชาชน สัญจรไปมาได้ สะดวกและปลอดภัย	บ้านดงยาง หมู่ที่ ๗	๑๐๐,๐๐๐.-	๑๐๐,๐๐๐.-	๑๐๐,๐๐๐.-	๑๐๐,๐๐๐.-	มีถนนลูกรังไม่ เป็นหลุมเป็นบ่อ	ประชาชนสัญจรไป มาได้สะดวกและ ปลอดภัย	กองช่าง
	๓๕.๔ ตัดถนนใหม่ เส้นทางบ้านดงยาง ไป บ้านเชียงพัง (นายชาญ ปุยภู เขียว - ป่าช้าบ้าน ดงยาง	เพื่อให้ประชาชน สัญจรไปมาได้ สะดวกและปลอดภัย	บ้านดงยาง หมู่ที่ ๗	๑๐๐,๐๐๐.-	๑๐๐,๐๐๐.-	๑๐๐,๐๐๐.-	๑๐๐,๐๐๐.-	มีถนนลูกรังไม่ เป็นหลุมเป็นบ่อ	ประชาชนสัญจรไป มาได้สะดวกและ ปลอดภัย	กองช่าง

## ๒. บัญชีโครงการพัฒนาท้องถิ่น

รายละเอียดโครงการพัฒนา  
แผนพัฒนาท้องถิ่นสี่ปี ( พ.ศ. ๒๕๖๑ - ๒๕๖๔ )  
สำหรับองค์กรปกครองส่วนท้องถิ่นดำเนินการเอง  
องค์การบริหารส่วนตำบลนาแก้ว อำเภอเมือง จังหวัดอุดรธานี

- ก. ยุทธศาสตร์จังหวัดที่ ๑ การสร้างความเข้มแข็งในสังคมเพื่อรองรับการเปลี่ยนแปลงทางวัฒนธรรมและเทคโนโลยี
- ข. ยุทธศาสตร์การพัฒนาขององค์กรปกครองส่วนท้องถิ่นในเขตจังหวัดที่ ๔ ด้านการจัดการศึกษา และการเสริมสร้างความเข้มแข็งของสังคมและคุณภาพชีวิตที่ดีของประชาชน
๖. ยุทธศาสตร์ด้านสาธารณสุขโรค
- แผนงานเคหะและชุมชน

ที่	โครงการ	วัตถุประสงค์	เป้าหมาย (ผลผลิตของ โครงการ)	งบประมาณและที่ผ่านมา				ตัวชี้วัด ( KPI )	ผลที่คาดว่าจะ ได้รับ	หน่วยงาน รับผิดชอบ
				๒๕๖๑ (บาท)	๒๕๖๒ (บาท)	๒๕๖๓ (บาท)	๒๕๖๔ (บาท)			
๓๕.๕	ซ่อมแซม / ปรับปรุง ถนนลูกรัง /ดินลูกรัง เส้นดง ยางไปห้วยหลวง	เพื่อให้ประชาชน สัญจรไปมาได้ สะดวกและปลอดภัย	บ้านดงยาง หมู่ที่ ๗	๑๐๐,๐๐๐.-	๑๐๐,๐๐๐.-	๑๐๐,๐๐๐.-	๑๐๐,๐๐๐.-	มีถนนลูกรังไม่ เป็นหลุมเป็นบ่อ	ประชาชนสัญจรไป มาได้สะดวกและ ปลอดภัย	กองช่าง
๓๕.๖	ซ่อมแซม ถนนลูกรังเส้นทางไป นา นายกำจัด แพทย์จันลา ไปนา นายมาลัยวอน	เพื่อให้ประชาชน สัญจรไปมาได้ สะดวกและปลอดภัย	บ้านดงยาง หมู่ที่ ๗	๑๐๐,๐๐๐.-	๑๐๐,๐๐๐.-	๑๐๐,๐๐๐.-	๑๐๐,๐๐๐.-	มีถนนลูกรังไม่ เป็นหลุมเป็นบ่อ	ประชาชนสัญจรไป มาได้สะดวกและ ปลอดภัย	กองช่าง

## ๒. บัญชีโครงการพัฒนาท้องถิ่น

รายละเอียดโครงการพัฒนา  
แผนพัฒนาท้องถิ่นสี่ปี ( พ.ศ. ๒๕๖๑ - ๒๕๖๔ )  
สำหรับองค์กรปกครองส่วนท้องถิ่นดำเนินการเอง  
องค์การบริหารส่วนตำบลนาแก้ว อำเภอเมือง จังหวัดอุดรธานี

- ก. ยุทธศาสตร์จังหวัดที่ ๑ การสร้างความเข้มแข็งในสังคมเพื่อรองรับการเปลี่ยนแปลงทางวัฒนธรรมและเทคโนโลยี
- ข. ยุทธศาสตร์การพัฒนาขององค์กรปกครองส่วนท้องถิ่นในเขตจังหวัดที่ ๔ ด้านการจัดการศึกษา และการเสริมสร้างความเข้มแข็งของสังคมและคุณภาพชีวิตที่ดีของประชาชน
๖. ยุทธศาสตร์ด้านสาธารณสุขโลก  
- แผนงานเคหะและชุมชน

ที่	โครงการ	วัตถุประสงค์	เป้าหมาย (ผลผลิตของ โครงการ)	งบประมาณและที่ผ่านมา				ตัวชี้วัด ( KPI )	ผลที่คาดว่าจะ ได้รับ	หน่วยงาน รับผิดชอบ
				๒๕๖๑ (บาท)	๒๕๖๒ (บาท)	๒๕๖๓ (บาท)	๒๕๖๔ (บาท)			
๓๕.๗	ซ่อมแซม ถนนลูกรังภายใน หมู่บ้าน	เพื่อให้ประชาชน สัญจรไปมาได้ สะดวกและปลอดภัย	บ้านดงยาง หมู่ที่ ๗	๑๐๐,๐๐๐.-	๑๐๐,๐๐๐.-	๑๐๐,๐๐๐.-	๑๐๐,๐๐๐.-	มีถนนลูกรังไม่ เป็นหลุมเป็นบ่อ	ประชาชนสัญจรไป มาได้สะดวกและ ปลอดภัย	กองช่าง
๓๕.๘	ซ่อมแซมเส้น จากบ้านดงยางไป บ้านนาทาม	เพื่อให้ประชาชน สัญจรไปมาได้ สะดวกและปลอดภัย	บ้านดงยาง หมู่ที่ ๗	๑๐๐,๐๐๐.-	๑๐๐,๐๐๐.-	๑๐๐,๐๐๐.-	๑๐๐,๐๐๐.-	มีถนนลูกรังไม่ เป็นหลุมเป็นบ่อ	ประชาชนสัญจรไป มาได้สะดวกและ ปลอดภัย	กองช่าง
๓๕.๙	ซ่อมแซม ถนนลูกรังเส้น กลางบ้าน	เพื่อให้ประชาชน สัญจรไปมาได้ สะดวกและปลอดภัย	บ้านดงยาง หมู่ที่ ๗	๑๐๐,๐๐๐.-	๑๐๐,๐๐๐.-	๑๐๐,๐๐๐.-	๑๐๐,๐๐๐.-	มีถนนลูกรังไม่ เป็นหลุมเป็นบ่อ	ประชาชนสัญจรไป มาได้สะดวกและ ปลอดภัย	กองช่าง

## ๒. บัญชีโครงการพัฒนาท้องถิ่น

รายละเอียดโครงการพัฒนา  
แผนพัฒนาท้องถิ่นสี่ปี ( พ.ศ. ๒๕๖๑ - ๒๕๖๔ )  
สำหรับองค์กรปกครองส่วนท้องถิ่นดำเนินการเอง  
องค์การบริหารส่วนตำบลนาแกว้าง อำเภอเมือง จังหวัดอุดรธานี

- ก. ยุทธศาสตร์จังหวัดที่ ๑ การสร้างความเข้มแข็งในสังคมเพื่อรองรับการเปลี่ยนแปลงทางวัฒนธรรมและเทคโนโลยี
- ข. ยุทธศาสตร์การพัฒนาขององค์กรปกครองส่วนท้องถิ่นในเขตจังหวัดที่ ๔ ด้านการจัดการศึกษา และการเสริมสร้างความเข้มแข็งของสังคมและคุณภาพชีวิตที่ดีของประชาชน
๖. ยุทธศาสตร์ด้านสาธารณสุข
- แผนงานเคหะและชุมชน

ที่	โครงการ	วัตถุประสงค์	เป้าหมาย (ผลผลิตของ โครงการ)	งบประมาณและที่ผ่านมา				ตัวชี้วัด ( KPI )	ผลที่คาดว่าจะ ได้รับ	หน่วยงาน รับผิดชอบ
				๒๕๖๑ (บาท)	๒๕๖๒ (บาท)	๒๕๖๓ (บาท)	๒๕๖๔ (บาท)			
๓๖	ขยายเขตไฟฟ้า / ย้ายเสาไฟฟ้า บ้าน ดงยาง หมู่ที่ ๗ ๓๖.๑ เส้นข้างวัด บ้านดงยางไปบ้าน นายสมาน แพทย์ จันรา	เพื่อให้ประชาชนมี ไฟฟ้าใช้อย่างทั่วถึง	บ้านดงยาง หมู่ที่ ๗	๑๐๐,๐๐.-	๑๐๐,๐๐.-	๑๐๐,๐๐.-	๑๐๐,๐๐.-	มีไฟฟ้าใช้เพิ่มขึ้น	ประชาชนมีไฟฟ้า ใช้อย่างทั่วถึง	กองช่าง
	๓๖.๒ ขยายเขต ไฟฟ้าเส้นกลางบ้าน ดงยาง	เพื่อให้ประชาชนมี ไฟฟ้าใช้อย่างทั่วถึง	บ้านดงยาง หมู่ที่ ๗	๑๐๐,๐๐๐.-	๑๐๐,๐๐๐.-	๑๐๐,๐๐๐.-	๑๐๐,๐๐๐.-	มีไฟฟ้าใช้เพิ่มขึ้น	ประชาชนมีไฟฟ้า ใช้อย่างทั่วถึง	กองช่าง

## ๒. บัญชีโครงการพัฒนาท้องถิ่น

รายละเอียดโครงการพัฒนา  
แผนพัฒนาท้องถิ่นสี่ปี ( พ.ศ. ๒๕๖๑ - ๒๕๖๔ )  
สำหรับองค์กรปกครองส่วนท้องถิ่นดำเนินการเอง  
องค์การบริหารส่วนตำบลนาแก้ว อำเภอเมือง จังหวัดอุดรธานี

- ก. ยุทธศาสตร์จังหวัดที่ ๑ การสร้างความเข้มแข็งในสังคมเพื่อรองรับการเปลี่ยนแปลงทางวัฒนธรรมและเทคโนโลยี
- ข. ยุทธศาสตร์การพัฒนาขององค์กรปกครองส่วนท้องถิ่นในเขตจังหวัดที่ ๔ ด้านการจัดการศึกษา และการเสริมสร้างความเข้มแข็งของสังคมและคุณภาพชีวิตที่ดีของประชาชน
๖. ยุทธศาสตร์ด้านสาธารณสุข
- แผนงานเคหะและชุมชน

ที่	โครงการ	วัตถุประสงค์	เป้าหมาย (ผลผลิตของ โครงการ)	งบประมาณและที่ผ่านมา				ตัวชี้วัด ( KPI )	ผลที่คาดว่าจะ ได้รับ	หน่วยงาน รับผิดชอบ
				๒๕๖๑ (บาท)	๒๕๖๒ (บาท)	๒๕๖๓ (บาท)	๒๕๖๔ (บาท)			
	๓๖.๓ ขยายเขต ไฟฟ้าเส้นข้างวัด บ้านดงยางไปบ้าน นางสมาน แพทย์ จันลา	เพื่อให้ประชาชนมี ไฟฟ้าใช้อย่างทั่วถึง	บ้านดงยาง หมู่ที่ ๗	๑๐๐,๐๐๐.-	๑๐๐,๐๐๐.-	๑๐๐,๐๐๐.-	๑๐๐,๐๐๐.-	มีไฟฟ้าใช้เพิ่มขึ้น	ประชาชนมีไฟฟ้า ใช้อย่างทั่วถึง	กองช่าง
	๓๖.๔ ขยายเขต ไฟฟ้าเส้นบ้านดงยาง ไปบ้าน นาแก้ว	เพื่อให้ประชาชนมี ไฟฟ้าใช้อย่างทั่วถึง	บ้านดงยาง หมู่ที่ ๗	๑๐๐,๐๐๐.-	๑๐๐,๐๐๐.-	๑๐๐,๐๐๐.-	๑๐๐,๐๐๐.-	มีไฟฟ้าใช้เพิ่มขึ้น	ประชาชนมีไฟฟ้า ใช้อย่างทั่วถึง	กองช่าง
	๓๖.๕ ขยายเขต ไฟฟ้าเส้นทางไปป่า ช้าบ้าน ดงยาง	เพื่อให้ประชาชนมี ไฟฟ้าใช้อย่างทั่วถึง	บ้านดงยาง หมู่ที่ ๗	๑๐๐,๐๐๐.-	๑๐๐,๐๐๐.-	๑๐๐,๐๐๐.-	๑๐๐,๐๐๐.-	มีไฟฟ้าใช้เพิ่มขึ้น	ประชาชนมีไฟฟ้า ใช้อย่างทั่วถึง	กองช่าง



## ๒. บัญชีโครงการพัฒนาท้องถิ่น

รายละเอียดโครงการพัฒนา  
แผนพัฒนาท้องถิ่นสี่ปี ( พ.ศ. ๒๕๖๑ - ๒๕๖๔ )  
สำหรับองค์กรปกครองส่วนท้องถิ่นดำเนินการเอง  
องค์การบริหารส่วนตำบลนาแกว้าง อำเภอเมือง จังหวัดอุดรธานี

- ก. ยุทธศาสตร์จังหวัดที่ ๑ การสร้างความเข้มแข็งในสังคมเพื่อรองรับการเปลี่ยนแปลงทางวัฒนธรรมและเทคโนโลยี
- ข. ยุทธศาสตร์การพัฒนาขององค์กรปกครองส่วนท้องถิ่นในเขตจังหวัดที่ ๔ ด้านการจัดการศึกษา และการเสริมสร้างความเข้มแข็งของสังคมและคุณภาพชีวิตที่ดีของประชาชน
๖. ยุทธศาสตร์ด้านสาธารณสุขโลก  
- แผนงานเคหะและชุมชน

ที่	โครงการ	วัตถุประสงค์	เป้าหมาย (ผลผลิตของ โครงการ)	งบประมาณและที่ผ่านมา				ตัวชี้วัด ( KPI )	ผลที่คาดว่าจะ ได้รับ	หน่วยงาน รับผิดชอบ
				๒๕๖๑ (บาท)	๒๕๖๒ (บาท)	๒๕๖๓ (บาท)	๒๕๖๔ (บาท)			
	๓๖.๖ ย้ายเสาไฟฟ้าแรงต่ำจากบ้าน นายไสว ถึงบ้านนายสุวรรณ	เพื่อให้ประชาชนมีไฟฟ้าใช้อย่างทั่วถึง	บ้านดงยาง หมู่ที่ ๗	๑๐๐,๐๐๐.-	๑๐๐,๐๐๐.-	๑๐๐,๐๐๐.-	๑๐๐,๐๐๐.-	มีไฟฟ้าใช้เพิ่มขึ้น	ประชาชนมีไฟฟ้าใช้อย่างทั่วถึง	กองช่าง
	๓๖.๗ ขยายเขตไฟฟ้าเส้นบ้านดงยางไปบ้านโนนสวรรค์	เพื่อให้ประชาชนมีไฟฟ้าใช้อย่างทั่วถึง	บ้านดงยาง หมู่ที่ ๗	๑๐๐,๐๐๐.-	๑๐๐,๐๐๐.-	๑๐๐,๐๐๐.-	๑๐๐,๐๐๐.-	มีไฟฟ้าใช้เพิ่มขึ้น	ประชาชนมีไฟฟ้าใช้อย่างทั่วถึง	กองช่าง

## ๒. บัญชีโครงการพัฒนาท้องถิ่น

รายละเอียดโครงการพัฒนา  
แผนพัฒนาท้องถิ่นสี่ปี ( พ.ศ. ๒๕๖๑ - ๒๕๖๔ )  
สำหรับองค์กรปกครองส่วนท้องถิ่นดำเนินการเอง  
องค์การบริหารส่วนตำบลนาแกว้าง อำเภอเมือง จังหวัดอุดรธานี

- ก. ยุทธศาสตร์จังหวัดที่ ๑ การสร้างความเข้มแข็งในสังคมเพื่อรองรับการเปลี่ยนแปลงทางวัฒนธรรมและเทคโนโลยี
- ข. ยุทธศาสตร์การพัฒนาขององค์กรปกครองส่วนท้องถิ่นในเขตจังหวัดที่ ๔ ด้านการจัดการศึกษา และการเสริมสร้างความเข้มแข็งของสังคมและคุณภาพชีวิตที่ดีของประชาชน
๖. ยุทธศาสตร์ด้านสาธารณสุข
- แผนงานเคหะและชุมชน

ที่	โครงการ	วัตถุประสงค์	เป้าหมาย (ผลผลิตของ โครงการ)	งบประมาณและที่ผ่านมา				ตัวชี้วัด ( KPI )	ผลที่คาดว่าจะ ได้รับ	หน่วยงาน รับผิดชอบ
				๒๕๖๑ (บาท)	๒๕๖๒ (บาท)	๒๕๖๓ (บาท)	๒๕๖๔ (บาท)			
๓๗	ขยายเมนற்பระปา เส้นบ้านดงยาง หมู่ที่ ๗ ไปบ้านเชียงพัง หมู่ที่ ๓ (แยกฟาร์ม ไก่)	เพื่อให้ประชาชนมี น้ำประปาใช้อย่าง ทั่วถึง	บ้านดงยาง หมู่ที่ ๗	๑๐๐,๐๐๐.-	๑๐๐,๐๐๐.-	๑๐๐,๐๐๐.-	๑๐๐,๐๐๐.-	เมนற்பระปา เพิ่มขึ้น	ประชาชนมี น้ำประปาใช้อย่าง ทั่วถึง	กองช่าง
๓๘	เรียงหินภูเขา (ห้วย หลวง) พร้อมแผงกั้น ถนน	เพื่อไม่ให้น้ำกัดแซะ ถนน	บ้านดงยาง หมู่ที่ ๗	๑๐๐,๐๐๐.-	๑๐๐,๐๐๐.-	๑๐๐,๐๐๐.-	๑๐๐,๐๐๐.-	ถนนไม่ถูกน้ำกัด แซะ	ประชาชนสัญจร ด้วยความสะดวก และปลอดภัย	กองช่าง
๓๙	สนับสนุน / ซ่อมแซม หอ กระจายข่าวประจำ หมู่บ้าน	เพื่อประชาสัมพันธ์ งานต่าง ๆ ให้ ประชาชนได้ทราบ	บ้านดงยาง หมู่ที่ ๗	๑๐๐,๐๐๐.-	๑๐๐,๐๐๐.-	๑๐๐,๐๐๐.-	๑๐๐,๐๐๐.-	ประชาชนได้ ทราบข่าวสารต่าง ๆ	ประชาชนได้ทราบ ข่าวสารต่าง ๆ	กองช่าง

## ๒. บัญชีโครงการพัฒนาท้องถิ่น

แบบ ผ. ๐๑

รายละเอียดโครงการพัฒนา  
แผนพัฒนาท้องถิ่นสี่ปี ( พ.ศ. ๒๕๖๑ - ๒๕๖๔ )  
สำหรับองค์กรปกครองส่วนท้องถิ่นดำเนินการเอง  
องค์การบริหารส่วนตำบลนาแกว้าง อำเภอเมือง จังหวัดอุดรธานี

- ก. ยุทธศาสตร์จังหวัดที่ ๑ การสร้างความเข้มแข็งในสังคมเพื่อรองรับการเปลี่ยนแปลงทางวัฒนธรรมและเทคโนโลยี
- ข. ยุทธศาสตร์การพัฒนาขององค์กรปกครองส่วนท้องถิ่นในเขตจังหวัดที่ ๔ ด้านการจัดการศึกษา และการเสริมสร้างความเข้มแข็งของสังคมและคุณภาพชีวิตที่ดีของประชาชน
๖. ยุทธศาสตร์ด้านสาธารณสุข
- แผนงานเคหะและชุมชน

ที่	โครงการ	วัตถุประสงค์	เป้าหมาย (ผลผลิตของ โครงการ)	งบประมาณและที่ผ่านมา				ตัวชี้วัด ( KPI )	ผลที่คาดว่าจะ ได้รับ	หน่วยงาน รับผิดชอบ
				๒๕๖๑ (บาท)	๒๕๖๒ (บาท)	๒๕๖๓ (บาท)	๒๕๖๔ (บาท)			
๔๐	ก่อสร้างวางระบาย น้ำ / ลงท่อระบาย น้ำ / บ่อพักพร้อม ฝาปิด เส้นบ้าน นายวิชัย ประดิษฐ์ด้วง ถึง นายสมใจ พิวดำ	เพื่อไม่ให้น้ำท่วมขัง ภายในหมู่บ้าน	บ้านดงยาง หมู่ที่ ๗ ระยะทาง ประมาณ ๑ กม.	๖๐๐,๐๐๐.-	๖๐๐,๐๐๐.-	๖๐๐,๐๐๐.-	๖๐๐,๐๐๐.-	มีวางระบายน้ำ เพิ่มขึ้น	น้ำไม่ท่วมขัง ภายในหมู่บ้าน	กองช่าง

## ๒. บัญชีโครงการพัฒนาท้องถิ่น

รายละเอียดโครงการพัฒนา  
แผนพัฒนาท้องถิ่นสี่ปี ( พ.ศ. ๒๕๖๑ - ๒๕๖๔ )  
สำหรับองค์กรปกครองส่วนท้องถิ่นดำเนินการเอง  
องค์การบริหารส่วนตำบลนาแกว้าง อำเภอเมือง จังหวัดอุดรธานี

- ก. ยุทธศาสตร์จังหวัดที่ ๑ การสร้างความเข้มแข็งในสังคมเพื่อรองรับการเปลี่ยนแปลงทางวัฒนธรรมและเทคโนโลยี
- ข. ยุทธศาสตร์การพัฒนาขององค์กรปกครองส่วนท้องถิ่นในเขตจังหวัดที่ ๔ ด้านการจัดการศึกษา และการเสริมสร้างความเข้มแข็งของสังคมและคุณภาพชีวิตที่ดีของประชาชน
๖. ยุทธศาสตร์ด้านสาธารณสุข
- แผนงานเคหะและชุมชน

ที่	โครงการ	วัตถุประสงค์	เป้าหมาย (ผลผลิตของ โครงการ)	งบประมาณและที่ผ่านมา				ตัวชี้วัด ( KPI )	ผลที่คาดว่าจะ ได้รับ	หน่วยงาน รับผิดชอบ
				๒๕๖๑ (บาท)	๒๕๖๒ (บาท)	๒๕๖๓ (บาท)	๒๕๖๔ (บาท)			
๔๑	ก่อสร้างถนน คสล. / ซ่อมแซม / ปรับปรุง บ้านดงผักหนาม หมู่ที่ ๘ ๔๑.๑ ก่อสร้างถนน คสล. เส้นศาลากลางบ้าน ถึง นายบุตรสี สุวรรณจักร	เพื่อให้ประชาชน สัญจรไปมาได้ สะดวกและปลอดภัย	บ้านดงผักหนาม หมู่ที่ ๘	๒๐๐,๐๐๐.-	๒๐๐,๐๐๐.-	๒๐๐,๐๐๐.-	๒๐๐,๐๐๐.-	มีถนน คสล. เพิ่มขึ้น	ประชาชนสัญจรไปมาได้สะดวกและปลอดภัย	กองช่าง

## ๒. บัญชีโครงการพัฒนาท้องถิ่น

รายละเอียดโครงการพัฒนา  
แผนพัฒนาท้องถิ่นสี่ปี ( พ.ศ. ๒๕๖๑ - ๒๕๖๔ )  
สำหรับองค์กรปกครองส่วนท้องถิ่นดำเนินการเอง  
องค์การบริหารส่วนตำบลนาแกว้าง อำเภอเมือง จังหวัดอุดรธานี

- ก. ยุทธศาสตร์จังหวัดที่ ๑ การสร้างความเข้มแข็งในสังคมเพื่อรองรับการเปลี่ยนแปลงทางวัฒนธรรมและเทคโนโลยี
- ข. ยุทธศาสตร์การพัฒนาขององค์กรปกครองส่วนท้องถิ่นในเขตจังหวัดที่ ๔ ด้านการจัดการศึกษา และการเสริมสร้างความเข้มแข็งของสังคมและคุณภาพชีวิตที่ดีของประชาชน
๖. ยุทธศาสตร์ด้านสาธารณสุข
- แผนงานเคหะและชุมชน

ที่	โครงการ	วัตถุประสงค์	เป้าหมาย (ผลผลิตของ โครงการ)	งบประมาณและที่ผ่านมา				ตัวชี้วัด ( KPI )	ผลที่คาดว่าจะ ได้รับ	หน่วยงาน รับผิดชอบ
				๒๕๖๑ (บาท)	๒๕๖๒ (บาท)	๒๕๖๓ (บาท)	๒๕๖๔ (บาท)			
	๔๑.๒ ก่อสร้างถนน คสล. เส้นแยกบ้าน ยายนวล ชาญสุข ไป ปู่ตาบ้าน	เพื่อให้ประชาชน สัญจรไปมาได้ สะดวกและปลอดภัย	บ้านดง ผักหนาม หมู่ ที่ ๘ ระยะทาง ประมาณ ๓๐๐ เมตร	๖๐๐,๐๐๐.-	๖๐๐,๐๐๐.-	๖๐๐,๐๐๐.-	๖๐๐,๐๐๐.-	มีถนน คสล. เพิ่มขึ้น	ประชาชนสัญจรไป มาได้สะดวกและ ปลอดภัย	กองช่าง
	๔๑.๓ ก่อสร้างถนน คสล. เส้นจาก ประปาหมู่บ้านขึ้นไป วัดป่าบ้านดง ผักหนาม	เพื่อให้ประชาชน สัญจรไปมาได้ สะดวกและปลอดภัย	บ้านดง ผักหนาม หมู่ที่ ๘	๓๐๐,๐๐๐.-	๓๐๐,๐๐๐.-	๓๐๐,๐๐๐.-	๓๐๐,๐๐๐.-	มีถนน คสล. เพิ่มขึ้น	ประชาชนสัญจรไป มาได้สะดวกและ ปลอดภัย	กองช่าง

## ๒. บัญชีโครงการพัฒนาท้องถิ่น

แบบ ผ. ๐๑

รายละเอียดโครงการพัฒนา  
แผนพัฒนาท้องถิ่นสี่ปี ( พ.ศ. ๒๕๖๑ - ๒๕๖๔ )  
สำหรับองค์กรปกครองส่วนท้องถิ่นดำเนินการเอง  
องค์การบริหารส่วนตำบลนาแก้ว อำเภอเมือง จังหวัดอุดรธานี

- ก. ยุทธศาสตร์จังหวัดที่ ๑ การสร้างความเข้มแข็งในสังคมเพื่อรองรับการเปลี่ยนแปลงทางวัฒนธรรมและเทคโนโลยี
- ข. ยุทธศาสตร์การพัฒนาขององค์กรปกครองส่วนท้องถิ่นในเขตจังหวัดที่ ๔ ด้านการจัดการศึกษา และการเสริมสร้างความเข้มแข็งของสังคมและคุณภาพชีวิตที่ดีของประชาชน
๖. ยุทธศาสตร์ด้านสาธารณสุขโรค
- แผนงานเคหะและชุมชน

ที่	โครงการ	วัตถุประสงค์	เป้าหมาย (ผลผลิตของ โครงการ)	งบประมาณและที่ผ่านมา				ตัวชี้วัด ( KPI )	ผลที่คาดว่าจะ ได้รับ	หน่วยงาน รับผิดชอบ
				๒๕๖๑ (บาท)	๒๕๖๒ (บาท)	๒๕๖๓ (บาท)	๒๕๖๔ (บาท)			
	๔๑.๔ ก่อสร้างถนน คสล. ขอย นวลจันทร์	เพื่อให้ประชาชน สัญจรไปมาได้ สะดวกและปลอดภัย	บ้านดง ผักหนาม หมู่ ที่ ๘ ระยะทาง ประมาณ ๑๐๐ เมตร	๒๐๐,๐๐๐.-	๒๐๐,๐๐๐.-	๒๐๐,๐๐๐.-	๒๐๐,๐๐๐.-	มีถนน คสล. เพิ่มขึ้น	ประชาชนสัญจรไป มาได้สะดวกและ ปลอดภัย	กองช่าง
	๔๑.๕ ก่อสร้างถนน คสล. เส้นจากนา นายเกษภา อินทรีย์ จ่าง สิ้นสุดเขต ตำบล	เพื่อให้ประชาชน สัญจรไปมาได้ สะดวกและปลอดภัย	บ้านดง ผักหนาม หมู่ ที่ ๘	๒๐๐,๐๐๐.-	๒๐๐,๐๐๐.-	๒๐๐,๐๐๐.-	๒๐๐,๐๐๐.-	มีถนน คสล. เพิ่มขึ้น	ประชาชนสัญจรไป มาได้สะดวกและ ปลอดภัย	กองช่าง

## ๒. บัญชีโครงการพัฒนาท้องถิ่น

แบบ ผ. ๐๑

รายละเอียดโครงการพัฒนา  
แผนพัฒนาท้องถิ่นสี่ปี ( พ.ศ. ๒๕๖๑ - ๒๕๖๔ )  
สำหรับองค์กรปกครองส่วนท้องถิ่นดำเนินการเอง  
องค์การบริหารส่วนตำบลนาแก้ว อำเภอเมือง จังหวัดอุดรธานี

- ก. ยุทธศาสตร์จังหวัดที่ ๑ การสร้างความเข้มแข็งในสังคมเพื่อรองรับการเปลี่ยนแปลงทางวัฒนธรรมและเทคโนโลยี
- ข. ยุทธศาสตร์การพัฒนาขององค์กรปกครองส่วนท้องถิ่นในเขตจังหวัดที่ ๔ ด้านการจัดการศึกษา และการเสริมสร้างความเข้มแข็งของสังคมและคุณภาพชีวิตที่ดีของประชาชน
๖. ยุทธศาสตร์ด้านสาธารณสุขโรค
- แผนงานเคหะและชุมชน

ที่	โครงการ	วัตถุประสงค์	เป้าหมาย (ผลผลิตของ โครงการ)	งบประมาณและที่ผ่านมา				ตัวชี้วัด ( KPI )	ผลที่คาดว่าจะ ได้รับ	หน่วยงาน รับผิดชอบ
				๒๕๖๑ (บาท)	๒๕๖๒ (บาท)	๒๕๖๓ (บาท)	๒๕๖๔ (บาท)			
	๔๑.๖ ก่อสร้างถนน คสล. จากบ้านนาย บุญเพ็ง โพธิวงษ์ ไป บ้านนายประมวล ลาแพงศรี	เพื่อให้ประชาชน สัญจรไปมาได้ สะดวกและปลอดภัย	บ้านดง ผักหนาม หมู่ ที่ ๘ ระยะทาง ประมาณ ๑ กม.	๕๐๐,๐๐๐.-	๕๐๐,๐๐๐.-	๕๐๐,๐๐๐.-	๕๐๐,๐๐๐.-	มีถนน คสล. เพิ่มขึ้น	ประชาชนสัญจรไป มาได้สะดวกและ ปลอดภัย	กองช่าง
	๔๑.๗ ก่อสร้างถนน คสล. เส้นข้างวัด บ้านดงผักหนาม	เพื่อให้ประชาชน สัญจรไปมาได้ สะดวกและปลอดภัย	บ้านดง ผักหนาม หมู่ ที่ ๘	๓๐๐,๐๐๐.-	๓๐๐,๐๐๐.-	๓๐๐,๐๐๐.-	๓๐๐,๐๐๐.-	มีถนน คสล. เพิ่มขึ้น	ประชาชนสัญจรไป มาได้สะดวกและ ปลอดภัย	กองช่าง

## ๒. บัญชีโครงการพัฒนาท้องถิ่น

แบบ ผ. ๐๑

รายละเอียดโครงการพัฒนา  
แผนพัฒนาท้องถิ่นสี่ปี ( พ.ศ. ๒๕๖๑ - ๒๕๖๔ )  
สำหรับองค์กรปกครองส่วนท้องถิ่นดำเนินการเอง  
องค์การบริหารส่วนตำบลนาแก้ว อำเภอเมือง จังหวัดอุดรธานี

- ก. ยุทธศาสตร์จังหวัดที่ ๑ การสร้างความเข้มแข็งในสังคมเพื่อรองรับการเปลี่ยนแปลงทางวัฒนธรรมและเทคโนโลยี
- ข. ยุทธศาสตร์การพัฒนาขององค์กรปกครองส่วนท้องถิ่นในเขตจังหวัดที่ ๔ ด้านการจัดการศึกษา และการเสริมสร้างความเข้มแข็งของสังคมและคุณภาพชีวิตที่ดีของประชาชน
๖. ยุทธศาสตร์ด้านสาธารณสุข
- แผนงานเคหะและชุมชน

ที่	โครงการ	วัตถุประสงค์	เป้าหมาย (ผลผลิตของ โครงการ)	งบประมาณและที่ผ่านมา				ตัวชี้วัด ( KPI )	ผลที่คาดว่าจะ ได้รับ	หน่วยงาน รับผิดชอบ
				๒๕๖๑ (บาท)	๒๕๖๒ (บาท)	๒๕๖๓ (บาท)	๒๕๖๔ (บาท)			
๔๒	บุกเบิกถนนใหม่ / ตัดถนนใหม่ / ซ่อมแซมถนนลูกรัง บ้านดงผักหนาม หมู่ที่ ๘ ๔๒.๑ เส้นรอบวัด	เพื่อให้ประชาชน สัญจรไปมาได้ สะดวกและปลอดภัย	บ้านดง ผักหนาม หมู่ ที่ ๘	๑๐๐,๐๐๐.-	๑๐๐,๐๐๐.-	๑๐๐,๐๐๐.-	๑๐๐,๐๐๐.-	มีถนนลูกรังไม่ เป็นหลุมเป็นบ่อ	ประชาชนสัญจรไป มาได้สะดวกและ ปลอดภัย	กองช่าง
	๔๒.๒ ลงลูกรังจาก เส้นทางเข้าป่าเข้าไป ข้างโรงธาตุ นางตุ้ย	เพื่อให้ประชาชน สัญจรไปมาได้ สะดวกและปลอดภัย	บ้านดง ผักหนาม หมู่ ที่ ๘	๑๐๐,๐๐๐.-	๑๐๐,๐๐๐.-	๑๐๐,๐๐๐.-	๑๐๐,๐๐๐.-	มีถนนลูกรังไม่ เป็นหลุมเป็นบ่อ	ประชาชนสัญจรไป มาได้สะดวกและ ปลอดภัย	กองช่าง



## ๒. บัญชีโครงการพัฒนาท้องถิ่น

รายละเอียดโครงการพัฒนา  
แผนพัฒนาท้องถิ่นสี่ปี ( พ.ศ. ๒๕๖๑ - ๒๕๖๔ )  
สำหรับองค์กรปกครองส่วนท้องถิ่นดำเนินการเอง  
องค์การบริหารส่วนตำบลนาแกว้าง อำเภอเมือง จังหวัดอุดรธานี

- ก. ยุทธศาสตร์จังหวัดที่ ๑ การสร้างความเข้มแข็งในสังคมเพื่อรองรับการเปลี่ยนแปลงทางวัฒนธรรมและเทคโนโลยี
- ข. ยุทธศาสตร์การพัฒนาขององค์กรปกครองส่วนท้องถิ่นในเขตจังหวัดที่ ๔ ด้านการจัดการศึกษา และการเสริมสร้างความเข้มแข็งของสังคมและคุณภาพชีวิตที่ดีของประชาชน
๖. ยุทธศาสตร์ด้านสาธารณสุขโรค
- แผนงานเคหะและชุมชน

ที่	โครงการ	วัตถุประสงค์	เป้าหมาย (ผลผลิตของ โครงการ)	งบประมาณและที่ผ่านมา				ตัวชี้วัด ( KPI )	ผลที่คาดว่าจะ ได้รับ	หน่วยงาน รับผิดชอบ
				๒๕๖๑ (บาท)	๒๕๖๒ (บาท)	๒๕๖๓ (บาท)	๒๕๖๔ (บาท)			
	๔๒.๓ ซ่อมแซม ถนนลูกรังเข้าแปลง เกษตรนา นายบุตรสี สุวรรณจักร	เพื่อให้ประชาชน สัญจรไปมาได้ สะดวกและปลอดภัย	บ้านดง ผักหนาม หมู่ ที่ ๘	๑๐๐,๐๐๐.-	๑๕๐,๐๐๐.-	๑๕๐,๐๐๐.-	๑๕๐,๐๐๐.-	มีถนนลูกรังไม่ เป็นหลุมเป็นบ่อ	ประชาชนสัญจรไป มาได้สะดวกและ ปลอดภัย	กองช่าง
	๔๒.๔ ซ่อมแซม / ปรับปรุงถนนลูกรัง จากประปา ถึงห้วยวัง จันทร์ ทิศตะวันตก	เพื่อให้ประชาชน สัญจรไปมาได้ สะดวกและปลอดภัย	บ้านดง ผักหนาม หมู่ ที่ ๘	๑๐๐,๐๐๐.-	๑๐๐,๐๐๐.-	๑๐๐,๐๐๐.-	๑๐๐,๐๐๐.-	มีถนนลูกรังไม่ เป็นหลุมเป็นบ่อ	ประชาชนสัญจรไป มาได้สะดวกและ ปลอดภัย	กองช่าง
	๔๒.๕ ตัดถนนใหม่ เส้นจากนา นาง ละออง ไปเส้นบ้านดู่ - ดอนหินโงม	เพื่อให้ประชาชน สัญจรไปมาได้ สะดวกและปลอดภัย	บ้านดง ผักหนาม หมู่ ที่ ๘	๑๐๐,๐๐๐.-	๑๕๐,๐๐๐.-	๑๕๐,๐๐๐.-	๑๕๐,๐๐๐.-	มีถนนลูกรังไม่ เป็นหลุมเป็นบ่อ	ประชาชนสัญจรไป มาได้สะดวกและ ปลอดภัย	กองช่าง

## ๒. บัญชีโครงการพัฒนาท้องถิ่น

รายละเอียดโครงการพัฒนา  
แผนพัฒนาท้องถิ่นสี่ปี ( พ.ศ. ๒๕๖๑ - ๒๕๖๔ )  
สำหรับองค์กรปกครองส่วนท้องถิ่นดำเนินการเอง  
องค์การบริหารส่วนตำบลนาแกว้าง อำเภอเมือง จังหวัดอุดรธานี

- ก. ยุทธศาสตร์จังหวัดที่ ๑ การสร้างความเข้มแข็งในสังคมเพื่อรองรับการเปลี่ยนแปลงทางวัฒนธรรมและเทคโนโลยี
- ข. ยุทธศาสตร์การพัฒนาขององค์กรปกครองส่วนท้องถิ่นในเขตจังหวัดที่ ๔ ด้านการจัดการศึกษา และการเสริมสร้างความเข้มแข็งของสังคมและคุณภาพชีวิตที่ดีของประชาชน
๖. ยุทธศาสตร์ด้านสาธารณสุข
- แผนงานเคหะและชุมชน

ที่	โครงการ	วัตถุประสงค์	เป้าหมาย (ผลผลิตของ โครงการ)	งบประมาณและที่ผ่านมา				ตัวชี้วัด ( KPI )	ผลที่คาดว่าจะ ได้รับ	หน่วยงาน รับผิดชอบ
				๒๕๖๑ (บาท)	๒๕๖๒ (บาท)	๒๕๖๓ (บาท)	๒๕๖๔ (บาท)			
	๔๒.๖ ซ่อมแซม / ปรับปรุง ถนนลูกรัง จากนา นายเกษภา อินทรีจ่าย ไป นา นายทองอาน มอโท	เพื่อให้ประชาชน สัญจรไปมาได้ สะดวกและปลอดภัย	บ้านดง ผักหนาม หมู่ ที่ ๘	๑๐๐,๐๐๐.-	๑๐๐,๐๐๐.-	๑๐๐,๐๐๐.-	๑๐๐,๐๐๐.-	มีถนนลูกรังไม่ เป็นหลุมเป็นบ่อ	ประชาชนสัญจรไป มาได้สะดวกและ ปลอดภัย	กองช่าง
	๔๒.๗ ซ่อมแซม / ปรับปรุง ถนนลูกรัง บ้านดงผักหนาม หมู่ ๘ ไปบ้านบ่อน้อย ตำบลเชียงยืน	เพื่อให้ประชาชน สัญจรไปมาได้ สะดวกและปลอดภัย	บ้านดง ผักหนาม หมู่ ที่ ๘	๑๐๐,๐๐๐.-	๑๐๐,๐๐๐.-	๑๐๐,๐๐๐.-	๑๐๐,๐๐๐.-	มีถนนลูกรังไม่ เป็นหลุมเป็นบ่อ	ประชาชนสัญจรไป มาได้สะดวกและ ปลอดภัย	กองช่าง

## ๒. บัญชีโครงการพัฒนาท้องถิ่น

รายละเอียดโครงการพัฒนา  
แผนพัฒนาท้องถิ่นสี่ปี ( พ.ศ. ๒๕๖๑ - ๒๕๖๔ )  
สำหรับองค์กรปกครองส่วนท้องถิ่นดำเนินการเอง  
องค์การบริหารส่วนตำบลนากว้าง อำเภอเมือง จังหวัดอุดรธานี

- ก. ยุทธศาสตร์จังหวัดที่ ๑ การสร้างความเข้มแข็งในสังคมเพื่อรองรับการเปลี่ยนแปลงทางวัฒนธรรมและเทคโนโลยี
- ข. ยุทธศาสตร์การพัฒนาขององค์กรปกครองส่วนท้องถิ่นในเขตจังหวัดที่ ๔ ด้านการจัดการศึกษา และการเสริมสร้างความเข้มแข็งของสังคมและคุณภาพชีวิตที่ดีของประชาชน
๖. ยุทธศาสตร์ด้านสาธารณสุข
- แผนงานเคหะและชุมชน

ที่	โครงการ	วัตถุประสงค์	เป้าหมาย (ผลผลิตของ โครงการ)	งบประมาณและที่ผ่านมา				ตัวชี้วัด ( KPI )	ผลที่คาดว่าจะ ได้รับ	หน่วยงาน รับผิดชอบ
				๒๕๖๑ (บาท)	๒๕๖๒ (บาท)	๒๕๖๓ (บาท)	๒๕๖๔ (บาท)			
	๔๒.๘ ซ่อมแซม / ปรับปรุง ถนนลูกรัง เข้าแปลงเกษตร นา นายแก่น	เพื่อให้ประชาชน สัญจรไปมาได้ สะดวกและปลอดภัย	บ้านดง ผักหนาม หมู่ ที่ ๘	๑๐๐,๐๐๐.-	๑๐๐,๐๐๐.-	๑๐๐,๐๐๐.-	๑๐๐,๐๐๐.-	มีถนนลูกรังไม่ เป็นหลุมเป็นบ่อ	ประชาชนสัญจรไป มาได้สะดวกและ ปลอดภัย	กองช่าง

## ๒. บัญชีโครงการพัฒนาท้องถิ่น

รายละเอียดโครงการพัฒนา  
แผนพัฒนาท้องถิ่นสี่ปี ( พ.ศ. ๒๕๖๑ - ๒๕๖๔ )  
สำหรับองค์กรปกครองส่วนท้องถิ่นดำเนินการเอง  
องค์การบริหารส่วนตำบลนาคว่าง อำเภอเมือง จังหวัดอุดรธานี

- ก. ยุทธศาสตร์จังหวัดที่ ๑ การสร้างความเข้มแข็งในสังคมเพื่อรองรับการเปลี่ยนแปลงทางวัฒนธรรมและเทคโนโลยี
- ข. ยุทธศาสตร์การพัฒนาขององค์กรปกครองส่วนท้องถิ่นในเขตจังหวัดที่ ๔ ด้านการจัดการศึกษา และการเสริมสร้างความเข้มแข็งของสังคมและคุณภาพชีวิตที่ดีของประชาชน
๖. ยุทธศาสตร์ด้านสาธารณสุข
- แผนงานเคหะและชุมชน

ที่	โครงการ	วัตถุประสงค์	เป้าหมาย (ผลผลิตของ โครงการ)	งบประมาณและที่ผ่านมา				ตัวชี้วัด ( KPI )	ผลที่คาดว่าจะ ได้รับ	หน่วยงาน รับผิดชอบ
				๒๕๖๑ (บาท)	๒๕๖๒ (บาท)	๒๕๖๓ (บาท)	๒๕๖๔ (บาท)			
๔๓	ขยายเขตไฟฟ้า / บ้านดงผักหนาม หมู่ที่ ๘ ๔๓.๑ ขยายเขต ไฟฟ้าเส้นบ้านดง ผักหนาม ไป หนอง แปน ต.เชียงยืน	เพื่อให้ประชาชนมี ไฟฟ้าใช้อย่างทั่วถึง	บ้านดง ผักหนาม ระยะทาง ประมาณ ๑ กม.	๔๐๐,๐๐๐.-	๔๐๐,๐๐๐.-	๔๐๐,๐๐๐.-	๔๐๐,๐๐๐.-	มีไฟฟ้าใช้เพิ่มขึ้น	ประชาชนมีไฟฟ้า ใช้อย่างทั่วถึง	กองช่าง
	๔๓.๒ ขยายเขต ไฟฟ้าเส้นไปวัดป่า บ้านดงผักหนาม	เพื่อให้ประชาชนมี ไฟฟ้าใช้อย่างทั่วถึง	บ้านดง ผักหนาม หมู่ที่ ๘ ระยะทาง ประมาณ ๓๐๐ เมตร	๖๐,๐๐๐.-	๖๐,๐๐๐.-	๖๐,๐๐๐.-	๖๐,๐๐๐.-	มีไฟฟ้าใช้เพิ่มขึ้น	ประชาชนมีไฟฟ้า ใช้อย่างทั่วถึง	กองช่าง

## ๒. บัญชีโครงการพัฒนาท้องถิ่น

รายละเอียดโครงการพัฒนา  
แผนพัฒนาท้องถิ่นสี่ปี ( พ.ศ. ๒๕๖๑ - ๒๕๖๔ )  
สำหรับองค์กรปกครองส่วนท้องถิ่นดำเนินการเอง  
องค์การบริหารส่วนตำบลนาแก้ว อำเภอเมือง จังหวัดอุดรธานี

- ก. ยุทธศาสตร์จังหวัดที่ ๑ การสร้างความเข้มแข็งในสังคมเพื่อรองรับการเปลี่ยนแปลงทางวัฒนธรรมและเทคโนโลยี
- ข. ยุทธศาสตร์การพัฒนาขององค์กรปกครองส่วนท้องถิ่นในเขตจังหวัดที่ ๔ ด้านการจัดการศึกษา และการเสริมสร้างความเข้มแข็งของสังคมและคุณภาพชีวิตที่ดีของประชาชน
๖. ยุทธศาสตร์ด้านสาธารณูปโภค
- แผนงานเคหะและชุมชน

ที่	โครงการ	วัตถุประสงค์	เป้าหมาย (ผลผลิตของ โครงการ)	งบประมาณและที่ผ่านมา				ตัวชี้วัด ( KPI )	ผลที่คาดว่าจะ ได้รับ	หน่วยงาน รับผิดชอบ
				๒๕๖๑ (บาท)	๒๕๖๒ (บาท)	๒๕๖๓ (บาท)	๒๕๖๔ (บาท)			
	๔๓.๓ ขยายเขต ไฟฟ้า เส้นข้างวัด ซอย ๗	เพื่อให้ประชาชนมี ไฟฟ้าใช้อย่างทั่วถึง	บ้านดง ผักหนาม หมู่ที่ ๘ ระยะทาง ประมาณ ๓๐๐ เมตร	๖๐,๐๐๐.-	๖๐,๐๐๐.-	๖๐,๐๐๐.-	๖๐,๐๐๐.-	มีไฟฟ้าใช้เพิ่มขึ้น	ประชาชนมีไฟฟ้า ใช้อย่างทั่วถึง	กองช่าง
	๔๓.๔ ขยายเขต ไฟฟ้าเส้นจากบ้าน นายทองดี ถึง นา นายเจษฎา อินทรี จำง	เพื่อให้ประชาชนมี ไฟฟ้าใช้อย่างทั่วถึง	บ้านดง ผักหนาม หมู่ที่ ๘ ระยะทาง ประมาณ ๓๐๐ เมตร	๑๐๐,๐๐๐.-	๑๐๐,๐๐๐.-	๑๐๐,๐๐๐.-	๑๐๐,๐๐๐.-	มีไฟฟ้าใช้เพิ่มขึ้น	ประชาชนมีไฟฟ้า ใช้อย่างทั่วถึง	กองช่าง

## ๒. บัญชีโครงการพัฒนาท้องถิ่น

รายละเอียดโครงการพัฒนา  
แผนพัฒนาท้องถิ่นสี่ปี ( พ.ศ. ๒๕๖๑ - ๒๕๖๔ )  
สำหรับองค์กรปกครองส่วนท้องถิ่นดำเนินการเอง  
องค์การบริหารส่วนตำบลนาแกว้าง อำเภอเมือง จังหวัดอุดรธานี

- ก. ยุทธศาสตร์จังหวัดที่ ๑ การสร้างความเข้มแข็งในสังคมเพื่อรองรับการเปลี่ยนแปลงทางวัฒนธรรมและเทคโนโลยี
- ข. ยุทธศาสตร์การพัฒนาขององค์กรปกครองส่วนท้องถิ่นในเขตจังหวัดที่ ๔ ด้านการจัดการศึกษา และการเสริมสร้างความเข้มแข็งของสังคมและคุณภาพชีวิตที่ดีของประชาชน
๖. ยุทธศาสตร์ด้านสาธารณสุขโรค
- แผนงานเคหะและชุมชน

ที่	โครงการ	วัตถุประสงค์	เป้าหมาย (ผลผลิตของ โครงการ)	งบประมาณและที่ผ่านมา				ตัวชี้วัด ( KPI )	ผลที่คาดว่าจะ ได้รับ	หน่วยงาน รับผิดชอบ
				๒๕๖๑ (บาท)	๒๕๖๒ (บาท)	๒๕๖๓ (บาท)	๒๕๖๔ (บาท)			
	๔๓.๕ ขยายเขต ไฟฟ้าเส้นซอย นวลจันทร์ ไปตลอด สาย	เพื่อให้ประชาชนมี ไฟฟ้าใช้อย่างทั่วถึง	บ้านดง ผักหนาม หมู่ ที่ ๘ ระยะทาง ประมาณ ๓๐๐ เมตร	๑๐๐,๐๐๐.-	๑๐๐,๐๐๐.-	๑๐๐,๐๐๐.-	๑๐๐,๐๐๐.-	มีไฟฟ้าใช้เพิ่มขึ้น	ประชาชนมีไฟฟ้า ใช้อย่างทั่วถึง	กองช่าง
	๔๓.๖ เส้นนายนาย บุตรสี ไปนาย ธงไชย	เพื่อให้ประชาชนมี ไฟฟ้าใช้อย่างทั่วถึง	บ้านดง ผักหนาม หมู่ ที่ ๘ ระยะทาง ประมาณ ๓๐๐ เมตร	๑๐๐,๐๐๐.-	๑๐๐,๐๐๐.-	๑๐๐,๐๐๐.-	๑๐๐,๐๐๐.-	มีไฟฟ้าใช้เพิ่มขึ้น	ประชาชนมีไฟฟ้า ใช้อย่างทั่วถึง	กองช่าง

## ๒. บัญชีโครงการพัฒนาท้องถิ่น

รายละเอียดโครงการพัฒนา  
แผนพัฒนาท้องถิ่นสี่ปี ( พ.ศ. ๒๕๖๑ - ๒๕๖๔ )  
สำหรับองค์กรปกครองส่วนท้องถิ่นดำเนินการเอง  
องค์การบริหารส่วนตำบลนาแกว้าง อำเภอเมือง จังหวัดอุดรธานี

- ก. ยุทธศาสตร์จังหวัดที่ ๑ การสร้างความเข้มแข็งในสังคมเพื่อรองรับการเปลี่ยนแปลงทางวัฒนธรรมและเทคโนโลยี
- ข. ยุทธศาสตร์การพัฒนาขององค์กรปกครองส่วนท้องถิ่นในเขตจังหวัดที่ ๔ ด้านการจัดการศึกษา และการเสริมสร้างความเข้มแข็งของสังคมและคุณภาพชีวิตที่ดีของประชาชน
๖. ยุทธศาสตร์ด้านสาธารณสุขโลก  
- แผนงานเคหะและชุมชน

ที่	โครงการ	วัตถุประสงค์	เป้าหมาย (ผลผลิตของ โครงการ)	งบประมาณและที่ผ่านมา				ตัวชี้วัด ( KPI )	ผลที่คาดว่าจะ ได้รับ	หน่วยงาน รับผิดชอบ
				๒๕๖๑ (บาท)	๒๕๖๒ (บาท)	๒๕๖๓ (บาท)	๒๕๖๔ (บาท)			
๔๔	ขยายเมนที่ประปา บ้านดงผักหนาม หมู่ ที่ ๘ ๔๔.๑ เส้นจากบ้าน นางอนงค์ ถึง ดอน หอปู่	เพื่อให้ประชาชนมี น้ำประปาใช้อย่าง ทั่วถึง	บ้านดงผักหนาม ระยะทาง ประมาณ ๖๐๐ เมตร	๓๐๐,๐๐๐.-	๓๐๐,๐๐๐.-	๓๐๐,๐๐๐.-	๓๐๐,๐๐๐.-	เมนที่ประปา เพิ่มขึ้น	ประชาชนมี น้ำประปาใช้อย่าง ทั่วถึง	กองช่าง
	๔๔.๒ จากหน้า โรงเรียน ไปบ้าน นาย ธรรมนิต	เพื่อให้ประชาชนมี น้ำประปาใช้อย่าง ทั่วถึง	บ้านดงผักหนาม หมู่ที่ ๘ ระยะทาง ประมาณ ๑ กม.	๕๐๐,๐๐๐.-	๕๐๐,๐๐๐.-	๕๐๐,๐๐๐.-	๕๐๐,๐๐๐.-	เมนที่ประปา เพิ่มขึ้น	ประชาชนมี น้ำประปาใช้อย่าง ทั่วถึง	กองช่าง

## ๒. บัญชีโครงการพัฒนาท้องถิ่น

รายละเอียดโครงการพัฒนา  
แผนพัฒนาท้องถิ่นสี่ปี ( พ.ศ. ๒๕๖๑ - ๒๕๖๔ )  
สำหรับองค์กรปกครองส่วนท้องถิ่นดำเนินการเอง  
องค์การบริหารส่วนตำบลนาแกว้าง อำเภอเมือง จังหวัดอุดรธานี

- ก. ยุทธศาสตร์จังหวัดที่ ๑ การสร้างความเข้มแข็งในสังคมเพื่อรองรับการเปลี่ยนแปลงทางวัฒนธรรมและเทคโนโลยี
- ข. ยุทธศาสตร์การพัฒนาขององค์กรปกครองส่วนท้องถิ่นในเขตจังหวัดที่ ๔ ด้านการจัดการศึกษา และการเสริมสร้างความเข้มแข็งของสังคมและคุณภาพชีวิตที่ดีของประชาชน
๖. ยุทธศาสตร์ด้านสาธารณสุขโรค
- แผนงานเคหะและชุมชน

ที่	โครงการ	วัตถุประสงค์	เป้าหมาย (ผลผลิตของ โครงการ)	งบประมาณและที่ผ่านมา				ตัวชี้วัด ( KPI )	ผลที่คาดว่าจะ ได้รับ	หน่วยงาน รับผิดชอบ
				๒๕๖๑ (บาท)	๒๕๖๒ (บาท)	๒๕๖๓ (บาท)	๒๕๖๔ (บาท)			
	๔๔.๓ เส้นจาก ประปาหมู่บ้านไปวัด ป่า	เพื่อให้ประชาชนมี น้ำประปาใช้อย่าง ทั่วถึง	บ้านดง ผักหนาม หมู่ ที่ ๘ ระยะทาง ประมาณ ๘๐๐ เมตร	๔๐๐,๐๐๐.-	๔๐๐,๐๐๐.-	๔๐๐,๐๐๐.-	๔๐๐,๐๐๐.-	เกณฑ์ประปา เพิ่มขึ้น	ประชาชนมี น้ำประปาใช้อย่าง ทั่วถึง	กองช่าง
	๔๔.๔ เส้นจากนา นายบุตรสี ไปบ้าน หนองแปน	เพื่อให้ประชาชนมี น้ำประปาใช้อย่าง ทั่วถึง	บ้านดง ผักหนาม หมู่ ที่ ๘ ระยะทาง ประมาณ ๔๐๐ เมตร	๒๐๐,๐๐๐.-	๒๐๐,๐๐๐.-	๒๐๐,๐๐๐.-	๒๐๐,๐๐๐.-	เกณฑ์ประปา เพิ่มขึ้น	ประชาชนมี น้ำประปาใช้อย่าง ทั่วถึง	กองช่าง



## ๒. บัญชีโครงการพัฒนาท้องถิ่น

รายละเอียดโครงการพัฒนา  
แผนพัฒนาท้องถิ่นสี่ปี ( พ.ศ. ๒๕๖๑ - ๒๕๖๔ )  
สำหรับองค์กรปกครองส่วนท้องถิ่นดำเนินการเอง  
องค์การบริหารส่วนตำบลนาแกว้าง อำเภอเมือง จังหวัดอุดรธานี

- ก. ยุทธศาสตร์จังหวัดที่ ๑ การสร้างความเข้มแข็งในสังคมเพื่อรองรับการเปลี่ยนแปลงทางวัฒนธรรมและเทคโนโลยี
- ข. ยุทธศาสตร์การพัฒนาขององค์กรปกครองส่วนท้องถิ่นในเขตจังหวัดที่ ๔ ด้านการจัดการศึกษา และการเสริมสร้างความเข้มแข็งของสังคมและคุณภาพชีวิตที่ดีของประชาชน
๖. ยุทธศาสตร์ด้านสาธารณสุขโรค
- แผนงานเคหะและชุมชน

ที่	โครงการ	วัตถุประสงค์	เป้าหมาย (ผลผลิตของ โครงการ)	งบประมาณและที่ผ่านมา				ตัวชี้วัด ( KPI )	ผลที่คาดว่าจะ ได้รับ	หน่วยงาน รับผิดชอบ
				๒๕๖๑ (บาท)	๒๕๖๒ (บาท)	๒๕๖๓ (บาท)	๒๕๖๔ (บาท)			
	๔๔.๕ จากบ้านนาง สถาพร คงขาว ไป นา นายเกษญา นา นายสมเกียรติ สมมี	เพื่อให้ประชาชนมี น้ำประปาใช้อย่าง ทั่วถึง	บ้านดง ผักหนาม หมู่ ที่ ๘ ระยะทาง ประมาณ ๖๐๐ เมตร	๓๐๐,๐๐๐.-	๓๐๐,๐๐๐.-	๓๐๐,๐๐๐.-	๓๐๐,๐๐๐.-	เกณฑ์ประปา เพิ่มขึ้น	ประชาชนมี น้ำประปาใช้อย่าง ทั่วถึง	กองช่าง
	๔๔.๖ เส้นจากบ้าน ดงผักหนามไปบ้านคู ตำบลบ้านขาว	เพื่อให้ประชาชนมี น้ำประปาใช้อย่าง ทั่วถึง	บ้านดง ผักหนาม หมู่ ที่ ๘ ระยะทาง ประมาณ ๖๐๐ เมตร	๓๐๐,๐๐๐.-	๓๐๐,๐๐๐.-	๓๐๐,๐๐๐.-	๓๐๐,๐๐๐.-	เกณฑ์ประปา เพิ่มขึ้น	ประชาชนมี น้ำประปาใช้อย่าง ทั่วถึง	กองช่าง

## ๒. บัญชีโครงการพัฒนาท้องถิ่น

รายละเอียดโครงการพัฒนา  
แผนพัฒนาท้องถิ่นสี่ปี ( พ.ศ. ๒๕๖๑ - ๒๕๖๔ )  
สำหรับองค์กรปกครองส่วนท้องถิ่นดำเนินการเอง  
องค์การบริหารส่วนตำบลนาแกว้าง อำเภอเมือง จังหวัดอุดรธานี

- ก. ยุทธศาสตร์จังหวัดที่ ๑ การสร้างความเข้มแข็งในสังคมเพื่อรองรับการเปลี่ยนแปลงทางวัฒนธรรมและเทคโนโลยี
- ข. ยุทธศาสตร์การพัฒนาขององค์กรปกครองส่วนท้องถิ่นในเขตจังหวัดที่ ๔ ด้านการจัดการศึกษา และการเสริมสร้างความเข้มแข็งของสังคมและคุณภาพชีวิตที่ดีของประชาชน
๖. ยุทธศาสตร์ด้านสาธารณสุข
- แผนงานเคหะและชุมชน

ที่	โครงการ	วัตถุประสงค์	เป้าหมาย (ผลผลิตของ โครงการ)	งบประมาณและที่ผ่านมา				ตัวชี้วัด ( KPI )	ผลที่คาดว่าจะ ได้รับ	หน่วยงาน รับผิดชอบ
				๒๕๖๑ (บาท)	๒๕๖๒ (บาท)	๒๕๖๓ (บาท)	๒๕๖๔ (บาท)			
๔๕	ก่อสร้างรางระบาย น้ำ / ลงท่อระบาย น้ำ / บ่อพักพร้อม ฝาปิด บ้านดง ผักหนาม หมู่ที่ ๘ ๔๕.๑ เส้นศาลา กลางบ้าน ถึง ห้วย วังผักหนาม (ทำย่อ ประปาหมู่บ้าน)	เพื่อไม่ให้น้ำท่วมขัง ภายในหมู่บ้าน	บ้านดง ผักหนาม หมู่ ที่ ๘ ระยะทาง ประมาณ ๘๐๐ เมตร	๔๐๐,๐๐๐.-	๔๐๐,๐๐๐.-	๔๐๐,๐๐๐.-	๔๐๐,๐๐๐.-	มีรางระบายน้ำ เพิ่มขึ้น	น้ำไม่ท่วมขัง ภายในหมู่บ้าน	กองช่าง

## ๒. บัญชีโครงการพัฒนาท้องถิ่น

รายละเอียดโครงการพัฒนา  
แผนพัฒนาท้องถิ่นสี่ปี ( พ.ศ. ๒๕๖๑ - ๒๕๖๔ )  
สำหรับองค์กรปกครองส่วนท้องถิ่นดำเนินการเอง  
องค์การบริหารส่วนตำบลนาแก้ว อำเภอเมือง จังหวัดอุดรธานี

- ก. ยุทธศาสตร์จังหวัดที่ ๑ การสร้างความเข้มแข็งในสังคมเพื่อรองรับการเปลี่ยนแปลงทางวัฒนธรรมและเทคโนโลยี
- ข. ยุทธศาสตร์การพัฒนาขององค์กรปกครองส่วนท้องถิ่นในเขตจังหวัดที่ ๔ ด้านการจัดการศึกษา และการเสริมสร้างความเข้มแข็งของสังคมและคุณภาพชีวิตที่ดีของประชาชน
๖. ยุทธศาสตร์ด้านสาธารณสุขโรค
- แผนงานเคหะและชุมชน

ที่	โครงการ	วัตถุประสงค์	เป้าหมาย (ผลผลิตของ โครงการ)	งบประมาณและที่ผ่านมา				ตัวชี้วัด ( KPI )	ผลที่คาดว่าจะ ได้รับ	หน่วยงาน รับผิดชอบ
				๒๕๖๑ (บาท)	๒๕๖๒ (บาท)	๒๕๖๓ (บาท)	๒๕๖๔ (บาท)			
	๔๕.๒ เส้นจากบ้าน ดงผักหนาม ไป หนองแปน ต.เชียง ยืน	เพื่อไม่ให้น้ำท่วมขัง ภายในหมู่บ้าน	บ้านดง ผักหนาม หมู่ ที่ ๘ ระยะทาง ประมาณ ๘๐๐ เมตร	๔๐๐,๐๐๐.-	๔๐๐,๐๐๐.-	๔๐๐,๐๐๐.-	๔๐๐,๐๐๐.-	มีรายงานน้ำ เพิ่มขึ้น	น้ำไม่ท่วมขัง ภายในหมู่บ้าน	กองช่าง

## ๒. บัญชีโครงการพัฒนาท้องถิ่น

รายละเอียดโครงการพัฒนา  
แผนพัฒนาท้องถิ่นสี่ปี ( พ.ศ. ๒๕๖๑ - ๒๕๖๔ )  
สำหรับองค์กรปกครองส่วนท้องถิ่นดำเนินการเอง  
องค์การบริหารส่วนตำบลนาแกว้าง อำเภอเมือง จังหวัดอุดรธานี

- ก. ยุทธศาสตร์จังหวัดที่ ๑ การสร้างความเข้มแข็งในสังคมเพื่อรองรับการเปลี่ยนแปลงทางวัฒนธรรมและเทคโนโลยี
- ข. ยุทธศาสตร์การพัฒนาขององค์กรปกครองส่วนท้องถิ่นในเขตจังหวัดที่ ๔ ด้านการจัดการศึกษา และการเสริมสร้างความเข้มแข็งของสังคมและคุณภาพชีวิตที่ดีของประชาชน
๖. ยุทธศาสตร์ด้านสาธารณสุข
- แผนงานเคหะและชุมชน

ที่	โครงการ	วัตถุประสงค์	เป้าหมาย (ผลผลิตของ โครงการ)	งบประมาณและที่ผ่านมา				ตัวชี้วัด ( KPI )	ผลที่คาดว่าจะ ได้รับ	หน่วยงาน รับผิดชอบ
				๒๕๖๑ (บาท)	๒๕๖๒ (บาท)	๒๕๖๓ (บาท)	๒๕๖๔ (บาท)			
๔๖	ก่อสร้างศาลา อเนกประสงค์ (ศาลาพักผ่อน) บ้าน ดงผักหนาม หมู่ ๘	เพื่อไว้ประกอบพิธี ทางศาสนา	บ้านดง ผักหนาม หมู่ ที่ ๘	๑๐๐,๐๐๐.-	๑๐๐,๐๐๐.-	๑๐๐,๐๐๐.-	๑๐๐,๐๐๐.-	มีศาลาพักผ่อน	ประชาชนมีสถานที่ ไว้ประกอบพิธีทาง ศาสนา	กองช่าง

## ๒. บัญชีโครงการพัฒนาท้องถิ่น

รายละเอียดโครงการพัฒนา  
แผนพัฒนาท้องถิ่นสี่ปี ( พ.ศ. ๒๕๖๑ - ๒๕๖๔ )  
สำหรับองค์กรปกครองส่วนท้องถิ่นดำเนินการเอง  
องค์การบริหารส่วนตำบลนาแกว้าง อำเภอเมือง จังหวัดอุดรธานี

- ก. ยุทธศาสตร์จังหวัดที่ ๑ การสร้างความเข้มแข็งในสังคมเพื่อรองรับการเปลี่ยนแปลงทางวัฒนธรรมและเทคโนโลยี
- ข. ยุทธศาสตร์การพัฒนาขององค์กรปกครองส่วนท้องถิ่นในเขตจังหวัดที่ ๔ ด้านการจัดการศึกษา และการเสริมสร้างความเข้มแข็งของสังคมและคุณภาพชีวิตที่ดีของประชาชน
๖. ยุทธศาสตร์ด้านสาธารณสุข
- แผนงานเคหะและชุมชน

ที่	โครงการ	วัตถุประสงค์	เป้าหมาย (ผลผลิตของ โครงการ)	งบประมาณและที่ผ่านมา				ตัวชี้วัด ( KPI )	ผลที่คาดว่าจะ ได้รับ	หน่วยงาน รับผิดชอบ
				๒๕๖๑ (บาท)	๒๕๖๒ (บาท)	๒๕๖๓ (บาท)	๒๕๖๔ (บาท)			
๔๗	ก่อสร้างถนน คสล. / ซ่อมแซม / ปรับปรุง บ้านนาทาม หมู่ที่ ๙ ๔๗.๑ ก่อสร้างถนน คสล. ทางไปป่าช้า บ้านนาทาม	เพื่อให้ประชาชน สัญจรไปมาได้ สะดวกและปลอดภัย	บ้านนาทาม หมู่ที่ ๙	๑๐๐,๐๐๐.-	๑๐๐,๐๐๐.-	๑๐๐,๐๐๐.-	๑๐๐,๐๐๐.-	มีถนน คสล. เพิ่มขึ้น	ประชาชนสัญจรไปมาได้สะดวกและปลอดภัย	กองช่าง
	๔๗.๒ ก่อสร้างถนน คสล. จากฟาร์มไก่ - หนองโน	เพื่อให้ประชาชน สัญจรไปมาได้ สะดวกและปลอดภัย	บ้านนาทาม หมู่ที่ ๙	๑๐๐,๐๐๐.-	๑๐๐,๐๐๐.-	๑๐๐,๐๐๐.-	๑๐๐,๐๐๐.-	มีถนน คสล. เพิ่มขึ้น	ประชาชนสัญจรไปมาได้สะดวกและปลอดภัย	กองช่าง

## ๒. บัญชีโครงการพัฒนาท้องถิ่น

รายละเอียดโครงการพัฒนา  
แผนพัฒนาท้องถิ่นสี่ปี ( พ.ศ. ๒๕๖๑ - ๒๕๖๔ )  
สำหรับองค์กรปกครองส่วนท้องถิ่นดำเนินการเอง  
องค์การบริหารส่วนตำบลนาคว่าง อำเภอเมือง จังหวัดอุดรธานี

- ก. ยุทธศาสตร์จังหวัดที่ ๑ การสร้างความเข้มแข็งในสังคมเพื่อรองรับการเปลี่ยนแปลงทางวัฒนธรรมและเทคโนโลยี
- ข. ยุทธศาสตร์การพัฒนาขององค์กรปกครองส่วนท้องถิ่นในเขตจังหวัดที่ ๔ ด้านการจัดการศึกษา และการเสริมสร้างความเข้มแข็งของสังคมและคุณภาพชีวิตที่ดีของประชาชน
๖. ยุทธศาสตร์ด้านสาธารณสุขโรค
- แผนงานเคหะและชุมชน

ที่	โครงการ	วัตถุประสงค์	เป้าหมาย (ผลผลิตของ โครงการ)	งบประมาณและที่ผ่านมา				ตัวชี้วัด ( KPI )	ผลที่คาดว่าจะ ได้รับ	หน่วยงาน รับผิดชอบ
				๒๕๖๑ (บาท)	๒๕๖๒ (บาท)	๒๕๖๓ (บาท)	๒๕๖๔ (บาท)			
	๔๗.๓ ก่อสร้างถนน คสล. จากห้วยหลวง น้อย - ดอนปู่ตา	เพื่อให้ประชาชน สัญจรไปมาได้สะดวก และปลอดภัย	บ้านนาทาม หมู่ที่ ๙	๑๐๐,๐๐๐.-	๑๐๐,๐๐๐.-	๑๐๐,๐๐๐.-	๑๐๐,๐๐๐.-	มีถนน คสล. เพิ่มขึ้น	ประชาชนสัญจรไป มาได้สะดวกและ ปลอดภัย	กองช่าง
	๔๗.๔ ก่อสร้างถนน คสล. จากบ้านนาง แต - บ้านนายสวัสดิ์	เพื่อให้ประชาชน สัญจรไปมาได้ สะดวกและปลอดภัย	บ้านนาทาม หมู่ที่ ๙	๑๐๐,๐๐๐.-	๑๐๐,๐๐๐.-	๑๐๐,๐๐๐.-	๑๐๐,๐๐๐.-	มีถนน คสล. เพิ่มขึ้น	ประชาชนสัญจรไป มาได้สะดวกและ ปลอดภัย	กองช่าง
	๔๗.๕ ก่อสร้างถนน คสล. จากบ้าน นาย คำตา - บ้านนาย สาย	เพื่อให้ประชาชน สัญจรไปมาได้ สะดวกและปลอดภัย	บ้านนาทาม หมู่ที่ ๙	๑๐๐,๐๐๐.-	๑๐๐,๐๐๐.-	๑๐๐,๐๐๐.-	๑๐๐,๐๐๐.-	มีถนน คสล. เพิ่มขึ้น	ประชาชนสัญจรไป มาได้สะดวกและ ปลอดภัย	กองช่าง

## ๒. บัญชีโครงการพัฒนาท้องถิ่น

รายละเอียดโครงการพัฒนา  
แผนพัฒนาท้องถิ่นสี่ปี ( พ.ศ. ๒๕๖๑ - ๒๕๖๔ )  
สำหรับองค์กรปกครองส่วนท้องถิ่นดำเนินการเอง  
องค์การบริหารส่วนตำบลนาคว่าง อำเภอเมือง จังหวัดอุดรธานี

- ก. ยุทธศาสตร์จังหวัดที่ ๑ การสร้างความเข้มแข็งในสังคมเพื่อรองรับการเปลี่ยนแปลงทางวัฒนธรรมและเทคโนโลยี
- ข. ยุทธศาสตร์การพัฒนาขององค์กรปกครองส่วนท้องถิ่นในเขตจังหวัดที่ ๔ ด้านการจัดการศึกษา และการเสริมสร้างความเข้มแข็งของสังคมและคุณภาพชีวิตที่ดีของประชาชน
๖. ยุทธศาสตร์ด้านสาธารณสุขโรค
- แผนงานเคหะและชุมชน

ที่	โครงการ	วัตถุประสงค์	เป้าหมาย (ผลผลิตของ โครงการ)	งบประมาณและที่ผ่านมา				ตัวชี้วัด ( KPI )	ผลที่คาดว่าจะ ได้รับ	หน่วยงาน รับผิดชอบ
				๒๕๖๑ (บาท)	๒๕๖๒ (บาท)	๒๕๖๓ (บาท)	๒๕๖๔ (บาท)			
	๔๗.๖ ก่อสร้างถนน คสล. จากหมู่บ้านไป ฟาร์มไก่ - ป่าช้า บ้านนาทาม	เพื่อให้ประชาชน สัญจรไปมาได้ สะดวกและปลอดภัย	บ้านนาทาม หมู่ที่ ๙	๑๐๐,๐๐๐.-	๑๐๐,๐๐๐.-	๑๐๐,๐๐๐.-	๑๐๐,๐๐๐.-	มีถนน คสล. เพิ่มขึ้น	ประชาชนสัญจรไป มาได้สะดวกและ ปลอดภัย	กองช่าง
	๔๗.๗ ก่อสร้างถนน คสล. ขอยบ้านนาย นิพนธ์ วงษ์ปัตตา	เพื่อให้ประชาชน สัญจรไปมาได้ สะดวกและปลอดภัย	บ้านนาทาม หมู่ที่ ๙	๑๐๐,๐๐๐.-	๑๐๐,๐๐๐.-	๑๐๐,๐๐๐.-	๑๐๐,๐๐๐.-	มีถนน คสล. เพิ่มขึ้น	ประชาชนสัญจรไป มาได้สะดวกและ ปลอดภัย	กองช่าง
	๔๗.๘ ก่อสร้างถนน คสล. จากศาลา กลางบ้าน ถึง ถนน สายทุ่งแร่ - หนอง ตอ	เพื่อให้ประชาชน สัญจรไปมาได้ สะดวกและปลอดภัย	บ้านนาทาม หมู่ที่ ๙	๑๐๐,๐๐๐.-	๑๐๐,๐๐๐.-	๑๐๐,๐๐๐.-	๑๐๐,๐๐๐.-	มีถนน คสล. เพิ่มขึ้น	ประชาชนสัญจรไป มาได้สะดวกและ ปลอดภัย	กองช่าง

## ๒. บัญชีโครงการพัฒนาท้องถิ่น

รายละเอียดโครงการพัฒนา  
แผนพัฒนาท้องถิ่นสี่ปี ( พ.ศ. ๒๕๖๑ - ๒๕๖๔ )  
สำหรับองค์กรปกครองส่วนท้องถิ่นดำเนินการเอง  
องค์การบริหารส่วนตำบลนาแกว้าง อำเภอเมือง จังหวัดอุดรธานี

- ก. ยุทธศาสตร์จังหวัดที่ ๑ การสร้างความเข้มแข็งในสังคมเพื่อรองรับการเปลี่ยนแปลงทางวัฒนธรรมและเทคโนโลยี
- ข. ยุทธศาสตร์การพัฒนาขององค์กรปกครองส่วนท้องถิ่นในเขตจังหวัดที่ ๔ ด้านการจัดการศึกษา และการเสริมสร้างความเข้มแข็งของสังคมและคุณภาพชีวิตที่ดีของประชาชน
๖. ยุทธศาสตร์ด้านสาธารณสุขโรค
- แผนงานเคหะและชุมชน

ที่	โครงการ	วัตถุประสงค์	เป้าหมาย (ผลผลิตของ โครงการ)	งบประมาณและที่ผ่านมา				ตัวชี้วัด ( KPI )	ผลที่คาดว่าจะ ได้รับ	หน่วยงาน รับผิดชอบ
				๒๕๖๑ (บาท)	๒๕๖๒ (บาท)	๒๕๖๓ (บาท)	๒๕๖๔ (บาท)			
	๔๗.๙ ก่อสร้างถนน คสล. ถนนสายทุ่งแร่ - หนองตอ ถึงหนอง โน	เพื่อให้ประชาชน สัญจรไปมาได้ สะดวกและปลอดภัย	บ้านนาทาม หมู่ที่ ๙	๑๐๐,๐๐๐.-	๑๐๐,๐๐๐.-	๑๐๐,๐๐๐.-	๑๐๐,๐๐๐.-	มีถนน คสล. เพิ่มขึ้น	ประชาชนสัญจรไป มาได้สะดวกและ ปลอดภัย	กองช่าง
	๔๗.๑๐ ก่อสร้าง ถนน คสล. ข้างบ้าน นาง บัวสา พรหม ศร ถึง บ้านไร่ไฟ ผิว ดำ	เพื่อให้ประชาชน สัญจรไปมาได้ สะดวกและปลอดภัย	บ้านนาทาม หมู่ที่ ๙	๑๐๐,๐๐๐.-	๑๐๐,๐๐๐.-	๑๐๐,๐๐๐.-	๑๐๐,๐๐๐.-	มีถนน คสล. เพิ่มขึ้น	ประชาชนสัญจรไป มาได้สะดวกและ ปลอดภัย	กองช่าง



## ๒. บัญชีโครงการพัฒนาท้องถิ่น

รายละเอียดโครงการพัฒนา  
แผนพัฒนาท้องถิ่นสี่ปี ( พ.ศ. ๒๕๖๑ - ๒๕๖๔ )  
สำหรับองค์กรปกครองส่วนท้องถิ่นดำเนินการเอง

## องค์การบริหารส่วนตำบลนาแกว้าง อำเภอเมือง จังหวัดอุดรธานี

- ก. ยุทธศาสตร์จังหวัดที่ ๑ การสร้างความเข้มแข็งในสังคมเพื่อรองรับการเปลี่ยนแปลงทางวัฒนธรรมและเทคโนโลยี
- ข. ยุทธศาสตร์การพัฒนาขององค์กรปกครองส่วนท้องถิ่นในเขตจังหวัดที่ ๔ ด้านการจัดการศึกษา และการเสริมสร้างความเข้มแข็งของสังคมและคุณภาพชีวิตที่ดีของประชาชน
๖. ยุทธศาสตร์ด้านสาธารณสุขปโภค  
- แผนงานเคหะและชุมชน

ที่	โครงการ	วัตถุประสงค์	เป้าหมาย (ผลผลิตของ โครงการ)	งบประมาณและที่ผ่านมา				ตัวชี้วัด ( KPI )	ผลที่คาดว่าจะ ได้รับ	หน่วยงาน รับผิดชอบ
				๒๕๖๑ (บาท)	๒๕๖๒ (บาท)	๒๕๖๓ (บาท)	๒๕๖๔ (บาท)			
๔๘	บุกเบิกถนนใหม่ / ตัดถนนใหม่ / ซ่อมแซม / ปรับปรุง ถนนลูกรัง ๔๘.๑ เส้นทางถนนลาดยางเส้นดงยาม - นาทาม (นางสมควร) ถึง วัดบ้านนาทาม พร้อมลงท่อ	เพื่อให้ประชาชนสัญจรไปมาได้สะดวกและปลอดภัย	บ้านนาทาม หมู่ที่ ๙ ระยะทางประมาณ ๕๐๐ เมตร	๑๐๐,๐๐๐.-	๑๐๐,๐๐๐.-	๑๐๐,๐๐๐.-	๑๐๐,๐๐๐.-	มีถนนลูกรังไม่เป็นหลุมเป็นบ่อ	ประชาชนสัญจรไปมาได้สะดวกและปลอดภัย	กองช่าง
	๔๘.๒ บุกเบิกถนนเส้นรอบวัดด้านทิศตะวันออก	เพื่อให้ประชาชนสัญจรไปมาได้สะดวกและปลอดภัย	บ้านนาทาม ระยะทางประมาณ ๕๐๐ เมตร	๑๐๐,๐๐๐.-	๑๐๐,๐๐๐.-	๑๐๐,๐๐๐.-	๑๐๐,๐๐๐.-	มีถนนลูกรังไม่เป็นหลุมเป็นบ่อ	ประชาชนสัญจรไปมาได้สะดวกและปลอดภัย	กองช่าง

## ๒. บัญชีโครงการพัฒนาท้องถิ่น

รายละเอียดโครงการพัฒนา  
แผนพัฒนาท้องถิ่นสี่ปี ( พ.ศ. ๒๕๖๑ - ๒๕๖๔ )  
สำหรับองค์กรปกครองส่วนท้องถิ่นดำเนินการเอง  
องค์การบริหารส่วนตำบลนาแกว้าง อำเภอเมือง จังหวัดอุดรธานี

- ก. ยุทธศาสตร์จังหวัดที่ ๑ การสร้างความเข้มแข็งในสังคมเพื่อรองรับการเปลี่ยนแปลงทางวัฒนธรรมและเทคโนโลยี
- ข. ยุทธศาสตร์การพัฒนาขององค์กรปกครองส่วนท้องถิ่นในเขตจังหวัดที่ ๔ ด้านการจัดการศึกษา และการเสริมสร้างความเข้มแข็งของสังคมและคุณภาพชีวิตที่ดีของประชาชน
๖. ยุทธศาสตร์ด้านสาธารณสุขโรค
- แผนงานเคหะและชุมชน

ที่	โครงการ	วัตถุประสงค์	เป้าหมาย (ผลผลิตของ โครงการ)	งบประมาณและที่ผ่านมา				ตัวชี้วัด ( KPI )	ผลที่คาดว่าจะ ได้รับ	หน่วยงาน รับผิดชอบ
				๒๕๖๑ (บาท)	๒๕๖๒ (บาท)	๒๕๖๓ (บาท)	๒๕๖๔ (บาท)			
	๔๘.๓ ซ่อมแซมเส้น ห้วยวังร่องหิน ไป บ้านนาทาม	เพื่อให้ประชาชน สัญจรไปมาได้ สะดวกและปลอดภัย	บ้านนาทาม หมู่ที่ ๙ ระยะทาง ประมาณ ๕๐๐ เมตร	๑๐๐,๐๐๐.-	๑๐๐,๐๐๐.-	๑๐๐,๐๐๐.-	๑๐๐,๐๐๐.-	มีถนนลูกรังไม่ เป็นหลุมเป็นบ่อ	ประชาชนสัญจรไป มาได้สะดวกและ ปลอดภัย	กองช่าง
	๔๘.๔ ซ่อมแซม / ปรับปรุง ถนนลูกรัง /ดินลูกรัง รอบดอน ปู่ตา	เพื่อให้ประชาชน สัญจรไปมาได้ สะดวกและปลอดภัย	บ้านนาทาม หมู่ที่ ๙ ระยะทาง ประมาณ ๕๐๐ เมตร	๑๐๐,๐๐๐.-	๑๐๐,๐๐๐.-	๑๐๐,๐๐๐.-	๑๐๐,๐๐๐.-	มีถนนลูกรังไม่ เป็นหลุมเป็นบ่อ	ประชาชนสัญจรไป มาได้สะดวกและ ปลอดภัย	กองช่าง

## ๒. บัญชีโครงการพัฒนาท้องถิ่น

รายละเอียดโครงการพัฒนา  
แผนพัฒนาท้องถิ่นสี่ปี ( พ.ศ. ๒๕๖๑ - ๒๕๖๔ )  
สำหรับองค์กรปกครองส่วนท้องถิ่นดำเนินการเอง  
องค์การบริหารส่วนตำบลนาแกว้าง อำเภอเมือง จังหวัดอุดรธานี

- ก. ยุทธศาสตร์จังหวัดที่ ๑ การสร้างความเข้มแข็งในสังคมเพื่อรองรับการเปลี่ยนแปลงทางวัฒนธรรมและเทคโนโลยี
- ข. ยุทธศาสตร์การพัฒนาขององค์กรปกครองส่วนท้องถิ่นในเขตจังหวัดที่ ๔ ด้านการจัดการศึกษา และการเสริมสร้างความเข้มแข็งของสังคมและคุณภาพชีวิตที่ดีของประชาชน
๖. ยุทธศาสตร์ด้านสาธารณสุข
- แผนงานเคหะและชุมชน

ที่	โครงการ	วัตถุประสงค์	เป้าหมาย (ผลผลิตของ โครงการ)	งบประมาณและที่ผ่านมา				ตัวชี้วัด ( KPI )	ผลที่คาดว่าจะ ได้รับ	หน่วยงาน รับผิดชอบ
				๒๕๖๑ (บาท)	๒๕๖๒ (บาท)	๒๕๖๓ (บาท)	๒๕๖๔ (บาท)			
	๔๘.๕ ซ่อมแซม / ปรับปรุง ถนนลูกรัง / ดินลูกรัง ห้วยวัง ร่องหิน	เพื่อให้ประชาชน สัญจรไปมาได้ สะดวกและปลอดภัย	บ้านนาทาม หมู่ที่ ๙ ระยะทาง ประมาณ ๕๐๐ เมตร	๑๐๐,๐๐๐.-	๑๐๐,๐๐๐.-	๑๐๐,๐๐๐.-	๑๐๐,๐๐๐.-	มีถนนลูกรังไม่ เป็นหลุมเป็นบ่อ	ประชาชนสัญจรไป มาได้สะดวกและ ปลอดภัย	กองช่าง
	๔๘.๖ ซ่อมแซม / ปรับปรุง / ถนน ลูกรัง / ดิน เส้นบ้าน นาทามไปฟาร์มไก่ นายวิจิต วงปัดตา	เพื่อให้ประชาชน สัญจรไปมาได้ สะดวกและปลอดภัย	บ้านนาทาม หมู่ที่ ๙ ระยะทาง ประมาณ ๕๐๐ เมตร	๑๐๐,๐๐๐.-	๑๐๐,๐๐๐.-	๑๐๐,๐๐๐.-	๑๐๐,๐๐๐.-	มีถนนลูกรังไม่ เป็นหลุมเป็นบ่อ	ประชาชนสัญจรไป มาได้สะดวกและ ปลอดภัย	กองช่าง

## ๒. บัญชีโครงการพัฒนาท้องถิ่น

รายละเอียดโครงการพัฒนา  
แผนพัฒนาท้องถิ่นสี่ปี ( พ.ศ. ๒๕๖๑ - ๒๕๖๔ )  
สำหรับองค์กรปกครองส่วนท้องถิ่นดำเนินการเอง  
องค์การบริหารส่วนตำบลนาแกว้าง อำเภอเมือง จังหวัดอุดรธานี

- ก. ยุทธศาสตร์จังหวัดที่ ๑ การสร้างความเข้มแข็งในสังคมเพื่อรองรับการเปลี่ยนแปลงทางวัฒนธรรมและเทคโนโลยี
- ข. ยุทธศาสตร์การพัฒนาขององค์กรปกครองส่วนท้องถิ่นในเขตจังหวัดที่ ๔ ด้านการจัดการศึกษา และการเสริมสร้างความเข้มแข็งของสังคมและคุณภาพชีวิตที่ดีของประชาชน
๖. ยุทธศาสตร์ด้านสาธารณสุข
- แผนงานเคหะและชุมชน

ที่	โครงการ	วัตถุประสงค์	เป้าหมาย (ผลผลิตของ โครงการ)	งบประมาณและที่ผ่านมา				ตัวชี้วัด ( KPI )	ผลที่คาดว่าจะ ได้รับ	หน่วยงาน รับผิดชอบ
				๒๕๖๑ (บาท)	๒๕๖๒ (บาท)	๒๕๖๓ (บาท)	๒๕๖๔ (บาท)			
	๔๘.๗ ลงหินลูกรัง / ดิน ป่าช้าบ้านนา ทาม (ลานจอดรถ)	เพื่อให้ประชาชน สัญจรไปมาได้ สะดวกและปลอดภัย	บ้านนาทาม หมู่ที่ ๙ ระยะทาง ประมาณ ๕๐๐ เมตร	๑๐๐,๐๐๐.-	๑๐๐,๐๐๐.-	๑๐๐,๐๐๐.-	๑๐๐,๐๐๐.-	มีถนนลูกรังไม่ เป็นหลุมเป็นบ่อ	ประชาชนสัญจรไป มาได้สะดวกและ ปลอดภัย	กองช่าง
	๔๘.๘ บุกเบิกถนน ใหม่ / ตัดถนนใหม่ รอบโสภณดินแดง	เพื่อให้ประชาชน สัญจรไปมาได้ สะดวกและปลอดภัย	บ้านนาทาม หมู่ที่ ๙ ระยะทาง ประมาณ ๕๐๐ เมตร	๑๐๐,๐๐๐.-	๑๐๐,๐๐๐.-	๑๐๐,๐๐๐.-	๑๐๐,๐๐๐.-	มีถนนลูกรังไม่ เป็นหลุมเป็นบ่อ	ประชาชนสัญจรไป มาได้สะดวกและ ปลอดภัย	กองช่าง

## ๒. บัญชีโครงการพัฒนาท้องถิ่น

รายละเอียดโครงการพัฒนา  
แผนพัฒนาท้องถิ่นสี่ปี ( พ.ศ. ๒๕๖๑ - ๒๕๖๔ )  
สำหรับองค์กรปกครองส่วนท้องถิ่นดำเนินการเอง  
องค์การบริหารส่วนตำบลนาแกว้าง อำเภอเมือง จังหวัดอุดรธานี

- ก. ยุทธศาสตร์จังหวัดที่ ๑ การสร้างความเข้มแข็งในสังคมเพื่อรองรับการเปลี่ยนแปลงทางวัฒนธรรมและเทคโนโลยี
- ข. ยุทธศาสตร์การพัฒนาขององค์กรปกครองส่วนท้องถิ่นในเขตจังหวัดที่ ๔ ด้านการจัดการศึกษา และการเสริมสร้างความเข้มแข็งของสังคมและคุณภาพชีวิตที่ดีของประชาชน
๖. ยุทธศาสตร์ด้านสาธารณสุข
- แผนงานเคหะและชุมชน

ที่	โครงการ	วัตถุประสงค์	เป้าหมาย (ผลผลิตของ โครงการ)	งบประมาณและที่ผ่านมา				ตัวชี้วัด ( KPI )	ผลที่คาดว่าจะ ได้รับ	หน่วยงาน รับผิดชอบ
				๒๕๖๑ (บาท)	๒๕๖๒ (บาท)	๒๕๖๓ (บาท)	๒๕๖๔ (บาท)			
	๔๘.๙ บุกเบิกถนน ใหม่ / ตัดถนนใหม่ รอบป่าช้าบ้านนา ทาม	เพื่อให้ประชาชน สัญจรไปมาได้ สะดวกและปลอดภัย	บ้านนาทาม หมู่ที่ ๙ ระยะทาง ประมาณ ๕๐๐ เมตร	๑๐๐,๐๐๐.-	๑๐๐,๐๐๐.-	๑๐๐,๐๐๐.-	๑๐๐,๐๐๐.-	มีถนนลูกรังไม่ เป็นหลุมเป็นบ่อ	ประชาชนสัญจรไป มาได้สะดวกและ ปลอดภัย	กองช่าง
	๔๘.๑๐ ซ่อมแซม / ปรับปรุง ถนนลูกรัง / ดิน จากท้ายบ้าน นาทาม ไป ห้วย หลวงใหญ่	เพื่อให้ประชาชน สัญจรไปมาได้ สะดวกและปลอดภัย	บ้านนาทาม หมู่ที่ ๙ ระยะทาง ประมาณ ๕๐๐ เมตร	๑๐๐,๐๐๐.-	๑๐๐,๐๐๐.-	๑๐๐,๐๐๐.-	๑๐๐,๐๐๐.-	มีถนนลูกรังไม่ เป็นหลุมเป็นบ่อ	ประชาชนสัญจรไป มาได้สะดวกและ ปลอดภัย	กองช่าง

## ๒. บัญชีโครงการพัฒนาท้องถิ่น

รายละเอียดโครงการพัฒนา  
แผนพัฒนาท้องถิ่นสี่ปี ( พ.ศ. ๒๕๖๑ - ๒๕๖๔ )  
สำหรับองค์กรปกครองส่วนท้องถิ่นดำเนินการเอง  
องค์การบริหารส่วนตำบลนาแกว้าง อำเภอเมือง จังหวัดอุดรธานี

- ก. ยุทธศาสตร์จังหวัดที่ ๑ การสร้างความเข้มแข็งในสังคมเพื่อรองรับการเปลี่ยนแปลงทางวัฒนธรรมและเทคโนโลยี
- ข. ยุทธศาสตร์การพัฒนาขององค์กรปกครองส่วนท้องถิ่นในเขตจังหวัดที่ ๔ ด้านการจัดการศึกษา และการเสริมสร้างความเข้มแข็งของสังคมและคุณภาพชีวิตที่ดีของประชาชน
๖. ยุทธศาสตร์ด้านสาธารณสุขภิบาล
- แผนงานเคหะและชุมชน

ที่	โครงการ	วัตถุประสงค์	เป้าหมาย (ผลผลิตของ โครงการ)	งบประมาณและที่ผ่านมา				ตัวชี้วัด ( KPI )	ผลที่คาดว่าจะ ได้รับ	หน่วยงาน รับผิดชอบ
				๒๕๖๑ (บาท)	๒๕๖๒ (บาท)	๒๕๖๓ (บาท)	๒๕๖๔ (บาท)			
	๔๘.๑๑ ซ่อมแซม / ปรับปรุง ถนนลูกรัง / ดิน จากห้วยวัง ร่องหิน ถึง ดอนปู่ตา	เพื่อให้ประชาชน สัญจรไปมาได้ สะดวกและปลอดภัย	บ้านนาทาม หมู่ที่ ๙ ระยะทาง ประมาณ ๕๐๐ เมตร	๑๐๐,๐๐๐.-	๑๐๐,๐๐๐.-	๑๐๐,๐๐๐.-	๑๐๐,๐๐๐.-	มีถนนลูกรังไม่ เป็นหลุมเป็นบ่อ	ประชาชนสัญจรไป มาได้สะดวกและ ปลอดภัย	กองช่าง
	๔๘.๑๒ ลงหินลูกรัง จากห้วยหลังวัด ไป ฝายน้ำล้น	เพื่อให้ประชาชน สัญจรไปมาได้ สะดวกและปลอดภัย	บ้านนาทาม หมู่ที่ ๙ ระยะทาง ประมาณ ๕๐๐ เมตร	๑๐๐,๐๐๐.-	๑๐๐,๐๐๐.-	๑๐๐,๐๐๐.-	๑๐๐,๐๐๐.-	มีถนนลูกรังไม่ เป็นหลุมเป็นบ่อ	ประชาชนสัญจรไป มาได้สะดวกและ ปลอดภัย	กองช่าง

## ๒. บัญชีโครงการพัฒนาท้องถิ่น

รายละเอียดโครงการพัฒนา  
แผนพัฒนาท้องถิ่นสี่ปี ( พ.ศ. ๒๕๖๑ - ๒๕๖๔ )  
สำหรับองค์กรปกครองส่วนท้องถิ่นดำเนินการเอง  
องค์การบริหารส่วนตำบลนาแกว้าง อำเภอเมือง จังหวัดอุดรธานี

- ก. ยุทธศาสตร์จังหวัดที่ ๑ การสร้างความเข้มแข็งในสังคมเพื่อรองรับการเปลี่ยนแปลงทางวัฒนธรรมและเทคโนโลยี
- ข. ยุทธศาสตร์การพัฒนาขององค์กรปกครองส่วนท้องถิ่นในเขตจังหวัดที่ ๔ ด้านการจัดการศึกษา และการเสริมสร้างความเข้มแข็งของสังคมและคุณภาพชีวิตที่ดีของประชาชน
๖. ยุทธศาสตร์ด้านสาธารณสุข
- แผนงานเคหะและชุมชน

ที่	โครงการ	วัตถุประสงค์	เป้าหมาย (ผลผลิตของ โครงการ)	งบประมาณและที่ผ่านมา				ตัวชี้วัด ( KPI )	ผลที่คาดว่าจะ ได้รับ	หน่วยงาน รับผิดชอบ
				๒๕๖๑ (บาท)	๒๕๖๒ (บาท)	๒๕๖๓ (บาท)	๒๕๖๔ (บาท)			
	๔๘.๑๓ ซ่อมแซม / ปรับปรุงถนนลูกรัง จากทุ่งแร่ - หนอง ตอ ไปบ้านนาทาม	เพื่อให้ประชาชน สัญจรไปมาได้ สะดวกและปลอดภัย	บ้านนาทาม หมู่ที่ ๙ ระยะทาง ประมาณ ๕๐๐ เมตร	๑๐๐,๐๐๐.-	๑๐๐,๐๐๐.-	๑๐๐,๐๐๐.-	๑๐๐,๐๐๐.-	มีถนนลูกรังไม่ เป็นหลุมเป็นบ่อ	ประชาชนสัญจรไป มาได้สะดวกและ ปลอดภัย	กองช่าง
	๔๘.๑๔ ซ่อมแซม / ปรับปรุงถนนลูกรัง จากนา นายบุญ ธรรม ไป นานาย สงวน	เพื่อให้ประชาชน สัญจรไปมาได้ สะดวกและปลอดภัย	บ้านนาทาม หมู่ที่ ๙ ระยะทาง ประมาณ ๕๐๐ เมตร	๑๐๐,๐๐๐.-	๑๐๐,๐๐๐.-	๑๐๐,๐๐๐.-	๑๐๐,๐๐๐.-	มีถนนลูกรังไม่ เป็นหลุมเป็นบ่อ	ประชาชนสัญจรไป มาได้สะดวกและ ปลอดภัย	กองช่าง

## ๒. บัญชีโครงการพัฒนาท้องถิ่น

รายละเอียดโครงการพัฒนา  
แผนพัฒนาท้องถิ่นสี่ปี ( พ.ศ. ๒๕๖๑ - ๒๕๖๔ )  
สำหรับองค์กรปกครองส่วนท้องถิ่นดำเนินการเอง  
องค์การบริหารส่วนตำบลนาแกว้าง อำเภอเมือง จังหวัดอุดรธานี

- ก. ยุทธศาสตร์จังหวัดที่ ๑ การสร้างความเข้มแข็งในสังคมเพื่อรองรับการเปลี่ยนแปลงทางวัฒนธรรมและเทคโนโลยี
- ข. ยุทธศาสตร์การพัฒนาขององค์กรปกครองส่วนท้องถิ่นในเขตจังหวัดที่ ๔ ด้านการจัดการศึกษา และการเสริมสร้างความเข้มแข็งของสังคมและคุณภาพชีวิตที่ดีของประชาชน
๖. ยุทธศาสตร์ด้านสาธารณสุข
- แผนงานเคหะและชุมชน

ที่	โครงการ	วัตถุประสงค์	เป้าหมาย (ผลผลิตของ โครงการ)	งบประมาณและที่ผ่านมา				ตัวชี้วัด ( KPI )	ผลที่คาดว่าจะ ได้รับ	หน่วยงาน รับผิดชอบ
				๒๕๖๑ (บาท)	๒๕๖๒ (บาท)	๒๕๖๓ (บาท)	๒๕๖๔ (บาท)			
	๔๘.๑๕ บุกเบิก / ตัดถนนใหม่ เส้น จากบ้าน นายนิพนธ์ วงปัดตา ไปบ้าน นายคำตา คนชม	เพื่อให้ประชาชน สัญจรไปมาได้ สะดวกและปลอดภัย	บ้านนาทาม หมู่ที่ ๙ ระยะทาง ประมาณ ๕๐๐ เมตร	๑๐๐,๐๐๐.-	๑๐๐,๐๐๐.-	๑๐๐,๐๐๐.-	๑๐๐,๐๐๐.-	มีถนนลูกรังไม่ เป็นหลุมเป็นบ่อ	ประชาชนสัญจรไป มาได้สะดวกและ ปลอดภัย	กองช่าง
	๔๘.๑๖ บุกเบิก / ตัดถนนใหม่เสี้ยนนา นายสงวน ชุมหทัย ไปนา นายอุดร สุ คำภา	เพื่อให้ประชาชน สัญจรไปมาได้ สะดวกและปลอดภัย	บ้านนาทาม หมู่ที่ ๙ ระยะทาง ประมาณ ๕๐๐ เมตร	๑๐๐,๐๐๐.-	๑๐๐,๐๐๐.-	๑๐๐,๐๐๐.-	๑๐๐,๐๐๐.-	มีถนนลูกรังไม่ เป็นหลุมเป็นบ่อ	ประชาชนสัญจรไป มาได้สะดวกและ ปลอดภัย	กองช่าง



## ๒. บัญชีโครงการพัฒนาท้องถิ่น

รายละเอียดโครงการพัฒนา  
แผนพัฒนาท้องถิ่นสี่ปี ( พ.ศ. ๒๕๖๑ - ๒๕๖๔ )  
สำหรับองค์กรปกครองส่วนท้องถิ่นดำเนินการเอง  
องค์การบริหารส่วนตำบลนาแกว้าง อำเภอเมือง จังหวัดอุดรธานี

- ก. ยุทธศาสตร์จังหวัดที่ ๑ การสร้างความเข้มแข็งในสังคมเพื่อรองรับการเปลี่ยนแปลงทางวัฒนธรรมและเทคโนโลยี
- ข. ยุทธศาสตร์การพัฒนาขององค์กรปกครองส่วนท้องถิ่นในเขตจังหวัดที่ ๔ ด้านการจัดการศึกษา และการเสริมสร้างความเข้มแข็งของสังคมและคุณภาพชีวิตที่ดีของประชาชน
๖. ยุทธศาสตร์ด้านสาธารณสุข
- แผนงานเคหะและชุมชน

ที่	โครงการ	วัตถุประสงค์	เป้าหมาย (ผลผลิตของ โครงการ)	งบประมาณและที่ผ่านมา				ตัวชี้วัด ( KPI )	ผลที่คาดว่าจะ ได้รับ	หน่วยงาน รับผิดชอบ
				๒๕๖๑ (บาท)	๒๕๖๒ (บาท)	๒๕๖๓ (บาท)	๒๕๖๔ (บาท)			
	๔๘.๑๗ บุกเบิก / ตัดถนนใหม่เส้นทาง นายสงวน ชูณหชัย ไป บ้านนางทองใส ชินพรหมมา	เพื่อให้ประชาชน สัญจรไปมาได้ สะดวกและปลอดภัย	บ้านนาทาม หมู่ที่ ๙ ระยะทาง ประมาณ ๕๐๐ เมตร	๑๐๐,๐๐๐.-	๑๐๐,๐๐๐.-	๑๐๐,๐๐๐.-	๑๐๐,๐๐๐.-	มีถนนลูกรังไม่ เป็นหลุมเป็นบ่อ	ประชาชนสัญจรไป มาได้สะดวกและ ปลอดภัย	กองช่าง
	๔๘.๑๘ บุกเบิก / ตัดถนนใหม่ เส้น จากข้างบ้าน นาย บัวน้อย ไปลำห้วย หลวงน้อย	เพื่อให้ประชาชน สัญจรไปมาได้ สะดวกและปลอดภัย	บ้านนาทาม หมู่ที่ ๙	๑๐๐,๐๐๐.-	๑๐๐,๐๐๐.-	๑๐๐,๐๐๐.-	๑๐๐,๐๐๐.-	มีถนนลูกรังไม่ เป็นหลุมเป็นบ่อ	ประชาชนสัญจรไป มาได้สะดวกและ ปลอดภัย	กองช่าง

## ๒. บัญชีโครงการพัฒนาท้องถิ่น

แบบ ผ. ๐๑

**รายละเอียดโครงการพัฒนา**  
**แผนพัฒนาท้องถิ่นสี่ปี ( พ.ศ. ๒๕๖๑ - ๒๕๖๔ )**  
**สำหรับองค์กรปกครองส่วนท้องถิ่นดำเนินการเอง**  
**องค์การบริหารส่วนตำบลนาคว้าง อำเภอเมือง จังหวัดอุดรธานี**

- ก. ยุทธศาสตร์จังหวัดที่ ๑ การสร้างความเข้มแข็งในสังคมเพื่อรองรับการเปลี่ยนแปลงทางวัฒนธรรมและเทคโนโลยี
- ข. ยุทธศาสตร์การพัฒนาขององค์กรปกครองส่วนท้องถิ่นในเขตจังหวัดที่ ๔ ด้านการจัดการศึกษา และการเสริมสร้างความเข้มแข็งของสังคมและคุณภาพชีวิตที่ดีของประชาชน
๖. ยุทธศาสตร์ด้านสาธารณสุข
- แผนงานเคหะและชุมชน

ที่	โครงการ	วัตถุประสงค์	เป้าหมาย (ผลผลิตของ โครงการ)	งบประมาณและที่ผ่านมา				ตัวชี้วัด ( KPI )	ผลที่คาดว่าจะ ได้รับ	หน่วยงาน รับผิดชอบ
				๒๕๖๑ (บาท)	๒๕๖๒ (บาท)	๒๕๖๓ (บาท)	๒๕๖๔ (บาท)			
๔๙	ขยายเขตไฟฟ้า บ้านนาทาม หมู่ที่ ๙ ๔๙.๑ เส้นจาก อบต. นาคว้าง ถึง สามแยกเข้าหมู่บ้าน นาทาม	เพื่อให้ประชาชนมี ไฟฟ้าใช้อย่างทั่วถึง	บ้านนาทาม หมู่ที่ ๙	๑๐๐,๐๐๐.-	๑๐๐,๐๐๐.-	๑๐๐,๐๐๐.-	๑๐๐,๐๐๐.-	มีไฟฟ้าใช้เพิ่มขึ้น	ประชาชนมีไฟฟ้า ใช้อย่างทั่วถึง	กองช่าง
	๔๙.๒ ขยายเขต ไฟฟ้าจากบ้าน นาย สงวน ถึง นานาง ปราณี	เพื่อให้ประชาชนมี ไฟฟ้าใช้อย่างทั่วถึง	บ้านนาทาม หมู่ที่ ๙	๑๐๐,๐๐๐.-	๑๐๐,๐๐๐.-	๑๐๐,๐๐๐.-	๑๐๐,๐๐๐.-	มีไฟฟ้าใช้เพิ่มขึ้น	ประชาชนมีไฟฟ้า ใช้อย่างทั่วถึง	กองช่าง

## ๒. บัญชีโครงการพัฒนาท้องถิ่น

รายละเอียดโครงการพัฒนา  
แผนพัฒนาท้องถิ่นสี่ปี ( พ.ศ. ๒๕๖๑ - ๒๕๖๔ )  
สำหรับองค์กรปกครองส่วนท้องถิ่นดำเนินการเอง  
องค์การบริหารส่วนตำบลนาแกว้าง อำเภอเมือง จังหวัดอุดรธานี

- ก. ยุทธศาสตร์จังหวัดที่ ๑ การสร้างความเข้มแข็งในสังคมเพื่อรองรับการเปลี่ยนแปลงทางวัฒนธรรมและเทคโนโลยี
- ข. ยุทธศาสตร์การพัฒนาขององค์กรปกครองส่วนท้องถิ่นในเขตจังหวัดที่ ๔ ด้านการจัดการศึกษา และการเสริมสร้างความเข้มแข็งของสังคมและคุณภาพชีวิตที่ดีของประชาชน
๖. ยุทธศาสตร์ด้านสาธารณสุขโรค
- แผนงานเคหะและชุมชน

ที่	โครงการ	วัตถุประสงค์	เป้าหมาย (ผลผลิตของ โครงการ)	งบประมาณและที่ผ่านมา				ตัวชี้วัด ( KPI )	ผลที่คาดว่าจะ ได้รับ	หน่วยงาน รับผิดชอบ
				๒๕๖๑ (บาท)	๒๕๖๒ (บาท)	๒๕๖๓ (บาท)	๒๕๖๔ (บาท)			
	๔๙.๓ เส้นจากหน้าบ้าน นายบุญชู แพทย์จันลา ไปนางน้อย อ่อนตา จันทร์	เพื่อให้ประชาชนมีไฟฟ้าใช้อย่างทั่วถึง	บ้านนาทาม หมู่ที่ ๙	๑๐๐,๐๐๐.-	๑๐๐,๐๐๐.-	๑๐๐,๐๐๐.-	๑๐๐,๐๐๐.-	มีไฟฟ้าใช้เพิ่มขึ้น	ประชาชนมีไฟฟ้าใช้อย่างทั่วถึง	กองช่าง
	๔๙.๔ เส้นจากนายสงวน ชูณหชัย ไปฟาร์มไก่	เพื่อให้ประชาชนมีไฟฟ้าใช้อย่างทั่วถึง	บ้านนาทาม หมู่ที่ ๙	๑๐๐,๐๐๐.-	๑๐๐,๐๐๐.-	๑๐๐,๐๐๐.-	๑๐๐,๐๐๐.-	มีไฟฟ้าใช้เพิ่มขึ้น	ประชาชนมีไฟฟ้าใช้อย่างทั่วถึง	กองช่าง
	๔๙.๕ เส้นจากนายสงวน ถึงนายลับ	เพื่อให้ประชาชนมีไฟฟ้าใช้อย่างทั่วถึง	บ้านนาทาม หมู่ที่ ๙	๑๐๐,๐๐๐.-	๑๐๐,๐๐๐.-	๑๐๐,๐๐๐.-	๑๐๐,๐๐๐.-	มีไฟฟ้าใช้เพิ่มขึ้น	ประชาชนมีไฟฟ้าใช้อย่างทั่วถึง	กองช่าง

## ๒. บัญชีโครงการพัฒนาท้องถิ่น

รายละเอียดโครงการพัฒนา  
แผนพัฒนาท้องถิ่นสี่ปี ( พ.ศ. ๒๕๖๑ - ๒๕๖๔ )  
สำหรับองค์กรปกครองส่วนท้องถิ่นดำเนินการเอง  
องค์การบริหารส่วนตำบลนาแกว้าง อำเภอเมือง จังหวัดอุดรธานี

- ก. ยุทธศาสตร์จังหวัดที่ ๑ การสร้างความเข้มแข็งในสังคมเพื่อรองรับการเปลี่ยนแปลงทางวัฒนธรรมและเทคโนโลยี
- ข. ยุทธศาสตร์การพัฒนาขององค์กรปกครองส่วนท้องถิ่นในเขตจังหวัดที่ ๔ ด้านการจัดการศึกษา และการเสริมสร้างความเข้มแข็งของสังคมและคุณภาพชีวิตที่ดีของประชาชน
๖. ยุทธศาสตร์ด้านสาธารณสุขโรค
- แผนงานเคหะและชุมชน

ที่	โครงการ	วัตถุประสงค์	เป้าหมาย (ผลผลิตของ โครงการ)	งบประมาณและที่ผ่านมา				ตัวชี้วัด ( KPI )	ผลที่คาดว่าจะ ได้รับ	หน่วยงาน รับผิดชอบ
				๒๕๖๑ (บาท)	๒๕๖๒ (บาท)	๒๕๖๓ (บาท)	๒๕๖๔ (บาท)			
	๔๙.๖ เส้นจากลำ ห้วยหลวงน้อย ไป ลำห้วยหลวงใหญ่	เพื่อให้ประชาชนมี ไฟฟ้าใช้อย่างทั่วถึง	บ้านนาทาม หมู่ที่ ๙	๑๐๐,๐๐๐.-	๑๐๐,๐๐๐.-	๑๐๐,๐๐๐.-	๑๐๐,๐๐๐.-	มีไฟฟ้าใช้เพิ่มขึ้น	ประชาชนมีไฟฟ้า ใช้อย่างทั่วถึง	กองช่าง
	๔๙.๗ เส้นจากนา นายสงวน ถึง ห้วย หลวงน้อย	เพื่อให้ประชาชนมี ไฟฟ้าใช้อย่างทั่วถึง	บ้านนาทาม หมู่ที่ ๙	๑๐๐,๐๐๐.-	๑๐๐,๐๐๐.-	๑๐๐,๐๐๐.-	๑๐๐,๐๐๐.-	มีไฟฟ้าใช้เพิ่มขึ้น	ประชาชนมีไฟฟ้า ใช้อย่างทั่วถึง	กองช่าง
	๔๙.๘ เส้นจากหน้า โรงเรียนบ้านนาทาม ถึง ฟาร์มไก่	เพื่อให้ประชาชนมี ไฟฟ้าใช้อย่างทั่วถึง	บ้านนาทาม หมู่ที่ ๙	๑๐๐,๐๐๐.-	๑๐๐,๐๐๐.-	๑๐๐,๐๐๐.-	๑๐๐,๐๐๐.-	มีไฟฟ้าใช้เพิ่มขึ้น	ประชาชนมีไฟฟ้า ใช้อย่างทั่วถึง	กองช่าง
	๔๙.๙ จากบ้าน นางแดง ถึง บ้าน นายสวัสดิ์	เพื่อให้ประชาชนมี ไฟฟ้าใช้อย่างทั่วถึง	บ้านนาทาม หมู่ที่ ๙	๑๐๐,๐๐๐.-	๑๐๐,๐๐๐.-	๑๐๐,๐๐๐.-	๑๐๐,๐๐๐.-	มีไฟฟ้าใช้เพิ่มขึ้น	ประชาชนมีไฟฟ้า ใช้อย่างทั่วถึง	กองช่าง

## ๒. บัญชีโครงการพัฒนาท้องถิ่น

รายละเอียดโครงการพัฒนา  
แผนพัฒนาท้องถิ่นสี่ปี ( พ.ศ. ๒๕๖๑ - ๒๕๖๔ )  
สำหรับองค์กรปกครองส่วนท้องถิ่นดำเนินการเอง  
องค์การบริหารส่วนตำบลนาแกว้าง อำเภอเมือง จังหวัดอุดรธานี

- ก. ยุทธศาสตร์จังหวัดที่ ๑ การสร้างความเข้มแข็งในสังคมเพื่อรองรับการเปลี่ยนแปลงทางวัฒนธรรมและเทคโนโลยี
- ข. ยุทธศาสตร์การพัฒนาขององค์กรปกครองส่วนท้องถิ่นในเขตจังหวัดที่ ๔ ด้านการจัดการศึกษา และการเสริมสร้างความเข้มแข็งของสังคมและคุณภาพชีวิตที่ดีของประชาชน
๖. ยุทธศาสตร์ด้านสาธารณสุข
- แผนงานเคหะและชุมชน

ที่	โครงการ	วัตถุประสงค์	เป้าหมาย (ผลผลิตของ โครงการ)	งบประมาณและที่ผ่านมา				ตัวชี้วัด ( KPI )	ผลที่คาดว่าจะ ได้รับ	หน่วยงาน รับผิดชอบ
				๒๕๖๑ (บาท)	๒๕๖๒ (บาท)	๒๕๖๓ (บาท)	๒๕๖๔ (บาท)			
	๔๙.๑๐ ขยายเขตไฟฟ้ารอบดอนปู่ตา	เพื่อให้ประชาชนมีไฟฟ้าใช้อย่างทั่วถึง	บ้านนาทาม หมู่ที่ ๙	๑๐๐,๐๐๐.-	๑๐๐,๐๐๐.-	๑๐๐,๐๐๐.-	๑๐๐,๐๐๐.-	มีไฟฟ้าใช้เพิ่มขึ้น	ประชาชนมีไฟฟ้าใช้อย่างทั่วถึง	กองช่าง
	๔๙.๑๑ เส้นจากแยกหนองโน ไปตามถนนลาดยางไปบ้านบ่อน้อย ต.เชียงยืน	เพื่อให้ประชาชนมีไฟฟ้าใช้อย่างทั่วถึง	บ้านนาทาม หมู่ที่ ๙	๑๐๐,๐๐๐.-	๑๐๐,๐๐๐.-	๑๐๐,๐๐๐.-	๑๐๐,๐๐๐.-	มีไฟฟ้าใช้เพิ่มขึ้น	ประชาชนมีไฟฟ้าใช้อย่างทั่วถึง	กองช่าง
	๔๙.๑๒ เส้นจากนายสมาน สิบเพ็ง ไปนานางลำไย มุมนนท์	เพื่อให้ประชาชนมีไฟฟ้าใช้อย่างทั่วถึง	บ้านนาทาม หมู่ที่ ๙	๑๐๐,๐๐๐.-	๑๐๐,๐๐๐.-	๑๐๐,๐๐๐.-	๑๐๐,๐๐๐.-	มีไฟฟ้าใช้เพิ่มขึ้น	ประชาชนมีไฟฟ้าใช้อย่างทั่วถึง	กองช่าง

## ๒. บัญชีโครงการพัฒนาท้องถิ่น

รายละเอียดโครงการพัฒนา  
แผนพัฒนาท้องถิ่นสี่ปี ( พ.ศ. ๒๕๖๑ - ๒๕๖๔ )  
สำหรับองค์กรปกครองส่วนท้องถิ่นดำเนินการเอง  
องค์การบริหารส่วนตำบลนาคว่าง อำเภอเมือง จังหวัดอุดรธานี

- ก. ยุทธศาสตร์จังหวัดที่ ๑ การสร้างความเข้มแข็งในสังคมเพื่อรองรับการเปลี่ยนแปลงทางวัฒนธรรมและเทคโนโลยี
- ข. ยุทธศาสตร์การพัฒนาขององค์กรปกครองส่วนท้องถิ่นในเขตจังหวัดที่ ๔ ด้านการจัดการศึกษา และการเสริมสร้างความเข้มแข็งของสังคมและคุณภาพชีวิตที่ดีของประชาชน
๖. ยุทธศาสตร์ด้านสาธารณสุขโรค
- แผนงานเคหะและชุมชน

ที่	โครงการ	วัตถุประสงค์	เป้าหมาย (ผลผลิตของ โครงการ)	งบประมาณและที่ผ่านมา				ตัวชี้วัด ( KPI )	ผลที่คาดว่าจะ ได้รับ	หน่วยงาน รับผิดชอบ
				๒๕๖๑ (บาท)	๒๕๖๒ (บาท)	๒๕๖๓ (บาท)	๒๕๖๔ (บาท)			
	๔๙.๑๓ เส้นจากนา นายประเนต ท้าวใจ คง ไปนานายบัว น้อย ผิวคำ	เพื่อให้ประชาชนมี ไฟฟ้าใช้อย่างทั่วถึง	บ้านนาทาม หมู่ที่ ๙	๑๐๐,๐๐๐.-	๑๐๐,๐๐๐.-	๑๐๐,๐๐๐.-	๑๐๐,๐๐๐.-	มีไฟฟ้าใช้เพิ่มขึ้น	ประชาชนมีไฟฟ้า ใช้อย่างทั่วถึง	กองช่าง

## ๒. บัญชีโครงการพัฒนาท้องถิ่น

รายละเอียดโครงการพัฒนา  
แผนพัฒนาท้องถิ่นสี่ปี ( พ.ศ. ๒๕๖๑ - ๒๕๖๔ )  
สำหรับองค์กรปกครองส่วนท้องถิ่นดำเนินการเอง  
องค์การบริหารส่วนตำบลนาแกว้าง อำเภอเมือง จังหวัดอุดรธานี

- ก. ยุทธศาสตร์จังหวัดที่ ๑ การสร้างความเข้มแข็งในสังคมเพื่อรองรับการเปลี่ยนแปลงทางวัฒนธรรมและเทคโนโลยี
- ข. ยุทธศาสตร์การพัฒนาขององค์กรปกครองส่วนท้องถิ่นในเขตจังหวัดที่ ๔ ด้านการจัดการศึกษา และการเสริมสร้างความเข้มแข็งของสังคมและคุณภาพชีวิตที่ดีของประชาชน
๖. ยุทธศาสตร์ด้านสาธารณสุข
- แผนงานเคหะและชุมชน

ที่	โครงการ	วัตถุประสงค์	เป้าหมาย (ผลผลิตของ โครงการ)	งบประมาณและที่ผ่านมา				ตัวชี้วัด ( KPI )	ผลที่คาดว่าจะ ได้รับ	หน่วยงาน รับผิดชอบ
				๒๕๖๑ (บาท)	๒๕๖๒ (บาท)	๒๕๖๓ (บาท)	๒๕๖๔ (บาท)			
๕๐	ขยายเมนที่ประปา บ้านนาทาม หมู่ที่ ๙ ๕๐.๑ เส้นจาก ศาลากลางบ้าน ไป หนองโน (ฟาร์มไก่ นายวิจิต วงปัดตา)	เพื่อให้ประชาชนมี น้ำประปาใช้อย่าง ทั่วถึง	บ้านดงยาง หมู่ที่ ๙	๑๐๐,๐๐๐.-	๑๐๐,๐๐๐.-	๑๐๐,๐๐๐.-	๑๐๐,๐๐๐.-	เมนที่ประปา เพิ่มขึ้น	ประชาชนมี น้ำประปาใช้อย่าง ทั่วถึง	กองช่าง
	๕๐.๒ เส้นจากบ้าน นายบุญชู แพทย์จัน ลา ไปนา นางน้อย อ่อนตาจันทร์	เพื่อให้ประชาชนมี น้ำประปาใช้อย่าง ทั่วถึง	บ้านดงยาง หมู่ที่ ๙	๑๐๐,๐๐๐.-	๑๐๐,๐๐๐.-	๑๐๐,๐๐๐.-	๑๐๐,๐๐๐.-	เมนที่ประปา เพิ่มขึ้น	ประชาชนมี น้ำประปาใช้อย่าง ทั่วถึง	กองช่าง

## ๒. บัญชีโครงการพัฒนาท้องถิ่น

รายละเอียดโครงการพัฒนา  
แผนพัฒนาท้องถิ่นสี่ปี ( พ.ศ. ๒๕๖๑ - ๒๕๖๔ )  
สำหรับองค์กรปกครองส่วนท้องถิ่นดำเนินการเอง  
องค์การบริหารส่วนตำบลนาแกว้าง อำเภอเมือง จังหวัดอุดรธานี

- ก. ยุทธศาสตร์จังหวัดที่ ๑ การสร้างความเข้มแข็งในสังคมเพื่อรองรับการเปลี่ยนแปลงทางวัฒนธรรมและเทคโนโลยี
- ข. ยุทธศาสตร์การพัฒนาขององค์กรปกครองส่วนท้องถิ่นในเขตจังหวัดที่ ๔ ด้านการจัดการศึกษา และการเสริมสร้างความเข้มแข็งของสังคมและคุณภาพชีวิตที่ดีของประชาชน
๖. ยุทธศาสตร์ด้านสาธารณสุขโรค
- แผนงานเคหะและชุมชน

ที่	โครงการ	วัตถุประสงค์	เป้าหมาย (ผลผลิตของ โครงการ)	งบประมาณและที่ผ่านมา				ตัวชี้วัด ( KPI )	ผลที่คาดว่าจะ ได้รับ	หน่วยงาน รับผิดชอบ
				๒๕๖๑ (บาท)	๒๕๖๒ (บาท)	๒๕๖๓ (บาท)	๒๕๖๔ (บาท)			
	๕๐.๓ เส้นจากบ้าน นายคำตา คนชม ไป ทางแยก อบต.นา แกว้าง	เพื่อให้ประชาชนมี น้ำประปาใช้อย่าง ทั่วถึง	บ้านดงยาง หมู่ที่ ๙	๑๐๐,๐๐๐.-	๑๐๐,๐๐๐.-	๑๐๐,๐๐๐.-	๑๐๐,๐๐๐.-	เม็ดเงินประปา เพิ่มขึ้น	ประชาชนมี น้ำประปาใช้อย่าง ทั่วถึง	กองช่าง
	๕๐.๔ ติดตั้งวาล์ว เปิด - ปิด น้ำตาม ซอยภายในหมู่บ้าน	เพื่อให้ประชาชนมี น้ำประปาใช้อย่าง ทั่วถึง	บ้านดงยาง หมู่ที่ ๙	๑๐๐,๐๐๐.-	๑๐๐,๐๐๐.-	๑๐๐,๐๐๐.-	๑๐๐,๐๐๐.-	เม็ดเงินประปา เพิ่มขึ้น	ประชาชนมี น้ำประปาใช้อย่าง ทั่วถึง	กองช่าง
	๕๐.๕ เส้นจากบ้าน นายเสรี ไปนา นาย ประเนต	เพื่อให้ประชาชนมี น้ำประปาใช้อย่าง ทั่วถึง	บ้านดงยาง หมู่ที่ ๙	๑๐๐,๐๐๐.-	๑๐๐,๐๐๐.-	๑๐๐,๐๐๐.-	๑๐๐,๐๐๐.-	เม็ดเงินประปา เพิ่มขึ้น	ประชาชนมี น้ำประปาใช้อย่าง ทั่วถึง	กองช่าง



## ๒. บัญชีโครงการพัฒนาท้องถิ่น

รายละเอียดโครงการพัฒนา  
แผนพัฒนาท้องถิ่นสี่ปี ( พ.ศ. ๒๕๖๑ - ๒๕๖๔ )  
สำหรับองค์กรปกครองส่วนท้องถิ่นดำเนินการเอง  
องค์การบริหารส่วนตำบลนาแก้ว อำเภอเมือง จังหวัดอุดรธานี

- ก. ยุทธศาสตร์จังหวัดที่ ๑ การสร้างความเข้มแข็งในสังคมเพื่อรองรับการเปลี่ยนแปลงทางวัฒนธรรมและเทคโนโลยี
- ข. ยุทธศาสตร์การพัฒนาขององค์กรปกครองส่วนท้องถิ่นในเขตจังหวัดที่ ๔ ด้านการจัดการศึกษา และการเสริมสร้างความเข้มแข็งของสังคมและคุณภาพชีวิตที่ดีของประชาชน
๖. ยุทธศาสตร์ด้านสาธารณสุขโลก  
- แผนงานเคหะและชุมชน

ที่	โครงการ	วัตถุประสงค์	เป้าหมาย (ผลผลิตของ โครงการ)	งบประมาณและที่ผ่านมา				ตัวชี้วัด ( KPI )	ผลที่คาดว่าจะ ได้รับ	หน่วยงาน รับผิดชอบ
				๒๕๖๑ (บาท)	๒๕๖๒ (บาท)	๒๕๖๓ (บาท)	๒๕๖๔ (บาท)			
	๕๐.๖ เส้นจาก ฟาร์มไก่ไปนา นาย ลับ โสदारส	เพื่อให้ประชาชนมี น้ำประปาใช้อย่าง ทั่วถึง	บ้านดงยาง หมู่ที่ ๙	๑๐๐,๐๐๐.-	๑๐๐,๐๐๐.-	๑๐๐,๐๐๐.-	๑๐๐,๐๐๐.-	เม้นท์ประปา เพิ่มขึ้น	ประชาชนมี น้ำประปาใช้อย่าง ทั่วถึง	กองช่าง
	๕๐.๗ เส้นจากหน้า บ้าน นางประคอง อรินคำ ไปนานาง ทองคำ คนชม	เพื่อให้ประชาชนมี น้ำประปาใช้อย่าง ทั่วถึง	บ้านดงยาง หมู่ที่ ๙	๑๐๐,๐๐๐.-	๑๐๐,๐๐๐.-	๑๐๐,๐๐๐.-	๑๐๐,๐๐๐.-	เม้นท์ประปา เพิ่มขึ้น	ประชาชนมี น้ำประปาใช้อย่าง ทั่วถึง	กองช่าง
	๕๐.๘ เส้นจากแยก อบต.นาแก้ว ไปนา นางสมหมาย อูริน คำ	เพื่อให้ประชาชนมี น้ำประปาใช้อย่าง ทั่วถึง	บ้านดงยาง หมู่ที่ ๙	๑๐๐,๐๐๐.-	๑๐๐,๐๐๐.-	๑๐๐,๐๐๐.-	๑๐๐,๐๐๐.-	เม้นท์ประปา เพิ่มขึ้น	ประชาชนมี น้ำประปาใช้อย่าง ทั่วถึง	กองช่าง

## ๒. บัญชีโครงการพัฒนาท้องถิ่น

รายละเอียดโครงการพัฒนา  
แผนพัฒนาท้องถิ่นสี่ปี ( พ.ศ. ๒๕๖๑ - ๒๕๖๔ )  
สำหรับองค์กรปกครองส่วนท้องถิ่นดำเนินการเอง  
องค์การบริหารส่วนตำบลนาแกว้าง อำเภอเมือง จังหวัดอุดรธานี

- ก. ยุทธศาสตร์จังหวัดที่ ๑ การสร้างความเข้มแข็งในสังคมเพื่อรองรับการเปลี่ยนแปลงทางวัฒนธรรมและเทคโนโลยี
- ข. ยุทธศาสตร์การพัฒนาขององค์กรปกครองส่วนท้องถิ่นในเขตจังหวัดที่ ๔ ด้านการจัดการศึกษา และการเสริมสร้างความเข้มแข็งของสังคมและคุณภาพชีวิตที่ดีของประชาชน
๖. ยุทธศาสตร์ด้านสาธารณสุขโรค
- แผนงานเคหะและชุมชน

ที่	โครงการ	วัตถุประสงค์	เป้าหมาย (ผลผลิตของ โครงการ)	งบประมาณและที่ผ่านมา				ตัวชี้วัด ( KPI )	ผลที่คาดว่าจะ ได้รับ	หน่วยงาน รับผิดชอบ
				๒๕๖๑ (บาท)	๒๕๖๒ (บาท)	๒๕๖๓ (บาท)	๒๕๖๔ (บาท)			
๕๑	ก่อสร้างรางระบาย น้ำ / ลงท่อระบาย น้ำ / บ่อพักพร้อม ฝาปิด บ้านนาทาม หมู่ที่ ๙ ๕๑.๑ เส้นศาลา กลางบ้าน - ทาง แยกเข้าหมู่บ้าน	เพื่อไม่ให้น้ำท่วมขัง ภายในหมู่บ้าน	บ้านนาทาม หมู่ที่ ๙ ระยะทาง ประมาณ ๓๐๐ เมตร	๑๘๐,๐๐๐.-	๑๘๐,๐๐๐.-	๑๘๐,๐๐๐.-	๑๘๐,๐๐๐.-	มีรางระบายน้ำ เพิ่มขึ้น	น้ำไม่ท่วมขัง ภายในหมู่บ้าน	กองช่าง
	๕๑.๒ เส้นจากหน้า วัด - ศาลา กลางบ้าน	เพื่อไม่ให้น้ำท่วมขัง ภายในหมู่บ้าน	บ้านนาทาม หมู่ที่ ๙	๑๐๐,๐๐๐.-	๑๐๐,๐๐๐.-	๑๐๐,๐๐๐.-	๑๐๐,๐๐๐.-	มีรางระบายน้ำ เพิ่มขึ้น	น้ำไม่ท่วมขัง ภายในหมู่บ้าน	กองช่าง

## ๒. บัญชีโครงการพัฒนาท้องถิ่น

รายละเอียดโครงการพัฒนา  
แผนพัฒนาท้องถิ่นสี่ปี ( พ.ศ. ๒๕๖๑ - ๒๕๖๔ )  
สำหรับองค์กรปกครองส่วนท้องถิ่นดำเนินการเอง  
องค์การบริหารส่วนตำบลนาแก้ว อำเภอเมือง จังหวัดอุดรธานี

- ก. ยุทธศาสตร์จังหวัดที่ ๑ การสร้างความเข้มแข็งในสังคมเพื่อรองรับการเปลี่ยนแปลงทางวัฒนธรรมและเทคโนโลยี
- ข. ยุทธศาสตร์การพัฒนาขององค์กรปกครองส่วนท้องถิ่นในเขตจังหวัดที่ ๔ ด้านการจัดการศึกษา และการเสริมสร้างความเข้มแข็งของสังคมและคุณภาพชีวิตที่ดีของประชาชน
๖. ยุทธศาสตร์ด้านสาธารณสุขโรค
- แผนงานเคหะและชุมชน

ที่	โครงการ	วัตถุประสงค์	เป้าหมาย (ผลผลิตของ โครงการ)	งบประมาณและที่ผ่านมา				ตัวชี้วัด ( KPI )	ผลที่คาดว่าจะ ได้รับ	หน่วยงาน รับผิดชอบ
				๒๕๖๑ (บาท)	๒๕๖๒ (บาท)	๒๕๖๓ (บาท)	๒๕๖๔ (บาท)			
	๕๑.๓ เส้นจาก ศาลากลางบ้าน - ลำห้วยหลวงน้อย	เพื่อไม่ให้น้ำท่วมขัง ภายในหมู่บ้าน	บ้านนาทาม หมู่ที่ ๙	๑๐๐,๐๐๐.-	๑๐๐,๐๐๐.-	๑๐๐,๐๐๐.-	๑๐๐,๐๐๐.-	มีรางระบายน้ำ เพิ่มขึ้น	น้ำไม่ท่วมขัง ภายในหมู่บ้าน	กองช่าง
	๕๑.๔ เส้นจาก ศาลากลางบ้าน - หน้าวัด	เพื่อไม่ให้น้ำท่วมขัง ภายในหมู่บ้าน	บ้านนาทาม หมู่ที่ ๙	๑๐๐,๐๐๐.-	๑๐๐,๐๐๐.-	๑๐๐,๐๐๐.-	๑๐๐,๐๐๐.-	มีรางระบายน้ำ เพิ่มขึ้น	น้ำไม่ท่วมขัง ภายในหมู่บ้าน	กองช่าง

## ๒. บัญชีโครงการพัฒนาท้องถิ่น

รายละเอียดโครงการพัฒนา  
แผนพัฒนาท้องถิ่นสี่ปี ( พ.ศ. ๒๕๖๑ - ๒๕๖๔ )  
สำหรับองค์กรปกครองส่วนท้องถิ่นดำเนินการเอง  
องค์การบริหารส่วนตำบลนาแกว้าง อำเภอเมือง จังหวัดอุดรธานี

- ก. ยุทธศาสตร์จังหวัดที่ ๑ การสร้างความเข้มแข็งในสังคมเพื่อรองรับการเปลี่ยนแปลงทางวัฒนธรรมและเทคโนโลยี
- ข. ยุทธศาสตร์การพัฒนาขององค์กรปกครองส่วนท้องถิ่นในเขตจังหวัดที่ ๔ ด้านการจัดการศึกษา และการเสริมสร้างความเข้มแข็งของสังคมและคุณภาพชีวิตที่ดีของประชาชน
๖. ยุทธศาสตร์ด้านสาธารณสุขโลก
- แผนงานเคหะและชุมชน

ที่	โครงการ	วัตถุประสงค์	เป้าหมาย (ผลผลิตของ โครงการ)	งบประมาณและที่ผ่านมา				ตัวชี้วัด ( KPI )	ผลที่คาดว่าจะ ได้รับ	หน่วยงาน รับผิดชอบ
				๒๕๖๑ (บาท)	๒๕๖๒ (บาท)	๒๕๖๓ (บาท)	๒๕๖๔ (บาท)			
๕๒	ก่อสร้างถนน คสล. / ซ่อมแซม / ปรับปรุง บ้านโนนสวรรค์ หมู่ที่ ๑๐ ๕๒.๑ ก่อสร้างถนน คสล. จากบ้านนายสง่า ถึง สามแยก	เพื่อให้ประชาชน สัญจรไปมาได้ สะดวกและปลอดภัย	บ้านโนนสวรรค์ หมู่ที่ ๑๐	๔๐๐,๐๐๐.-	๔๐๐,๐๐๐.-	๔๐๐,๐๐๐.-	๔๐๐,๐๐๐.-	มีถนน คสล. เพิ่มขึ้น	ประชาชนสัญจรไปมาได้สะดวกและปลอดภัย	กองช่าง
	๕๒.๒ ก่อสร้างถนน คสล. เส้นหน้าบ้านนายหมี ถึงฟาร์มไก่	เพื่อให้ประชาชน สัญจรไปมาได้ สะดวกและปลอดภัย	บ้านโนนสวรรค์ หมู่ที่ ๑๐	๓๐๐,๐๐๐.-	๓๐๐,๐๐๐.-	๓๐๐,๐๐๐.-	๓๐๐,๐๐๐.-	มีถนน คสล. เพิ่มขึ้น	ประชาชนสัญจรไปมาได้สะดวกและปลอดภัย	กองช่าง

## ๒. บัญชีโครงการพัฒนาท้องถิ่น

แบบ ผ. ๐๑

**รายละเอียดโครงการพัฒนา**  
**แผนพัฒนาท้องถิ่นสี่ปี ( พ.ศ. ๒๕๖๑ - ๒๕๖๔ )**  
**สำหรับองค์กรปกครองส่วนท้องถิ่นดำเนินการเอง**  
**องค์การบริหารส่วนตำบลนาแกว้าง อำเภอเมือง จังหวัดอุดรธานี**

- ก. ยุทธศาสตร์จังหวัดที่ ๑ การสร้างความเข้มแข็งในสังคมเพื่อรองรับการเปลี่ยนแปลงทางวัฒนธรรมและเทคโนโลยี
- ข. ยุทธศาสตร์การพัฒนาขององค์กรปกครองส่วนท้องถิ่นในเขตจังหวัดที่ ๔ ด้านการจัดการศึกษา และการเสริมสร้างความเข้มแข็งของสังคมและคุณภาพชีวิตที่ดีของประชาชน
๖. ยุทธศาสตร์ด้านสาธารณสุขโรค
- แผนงานเคหะและชุมชน

ที่	โครงการ	วัตถุประสงค์	เป้าหมาย (ผลผลิตของ โครงการ)	งบประมาณและที่ผ่านมา				ตัวชี้วัด ( KPI )	ผลที่คาดว่าจะ ได้รับ	หน่วยงาน รับผิดชอบ
				๒๕๖๑ (บาท)	๒๕๖๒ (บาท)	๒๕๖๓ (บาท)	๒๕๖๔ (บาท)			
	๕๒.๓ ก่อสร้างถนน คสล. เส้นหน้า โรงเรียน ถึง ฟาร์ม ไก่	เพื่อให้ประชาชน สัญจรไปมาได้ สะดวกและปลอดภัย	บ้านโนน สวรรค์ หมู่ที่ ๑๐	๓๐๐,๐๐๐.-	๓๐๐,๐๐๐.-	๓๐๐,๐๐๐.-	๓๐๐,๐๐๐.-	ถนน คสล. มี สภาพใช้งานได้ดี ตามเดิม	ประชาชนสัญจรไป มาได้สะดวกและ ปลอดภัย	กองช่าง
	๕๒.๔ ก่อสร้างถนน คสล. เส้นหน้าบ้าน นายบุญช่วย ถึง แพ ลอย	เพื่อให้ประชาชน สัญจรไปมาได้ สะดวกและปลอดภัย	บ้านโนน สวรรค์ หมู่ที่ ๑๐ ระยะทาง ประมาณ ๑๐๐ เมตร	๒๐๐,๐๐๐.-	๒๐๐,๐๐๐.-	๒๐๐,๐๐๐.-	๒๐๐,๐๐๐.-	ถนน คสล. มี สภาพใช้งานได้ดี ตามเดิม	ประชาชนสัญจรไป มาได้สะดวกและ ปลอดภัย	กองช่าง

## ๒. บัญชีโครงการพัฒนาท้องถิ่น

รายละเอียดโครงการพัฒนา  
แผนพัฒนาท้องถิ่นสี่ปี ( พ.ศ. ๒๕๖๑ - ๒๕๖๔ )  
สำหรับองค์กรปกครองส่วนท้องถิ่นดำเนินการเอง  
องค์การบริหารส่วนตำบลนาแกว้าง อำเภอเมือง จังหวัดอุดรธานี

- ก. ยุทธศาสตร์จังหวัดที่ ๑ การสร้างความเข้มแข็งในสังคมเพื่อรองรับการเปลี่ยนแปลงทางวัฒนธรรมและเทคโนโลยี
- ข. ยุทธศาสตร์การพัฒนาขององค์กรปกครองส่วนท้องถิ่นในเขตจังหวัดที่ ๔ ด้านการจัดการศึกษา และการเสริมสร้างความเข้มแข็งของสังคมและคุณภาพชีวิตที่ดีของประชาชน
๖. ยุทธศาสตร์ด้านสาธารณสุข
- แผนงานเคหะและชุมชน

ที่	โครงการ	วัตถุประสงค์	เป้าหมาย (ผลผลิตของ โครงการ)	งบประมาณและที่ผ่านมา				ตัวชี้วัด ( KPI )	ผลที่คาดว่าจะ ได้รับ	หน่วยงาน รับผิดชอบ
				๒๕๖๑ (บาท)	๒๕๖๒ (บาท)	๒๕๖๓ (บาท)	๒๕๖๔ (บาท)			
	๕๒.๕ ซ่อมแซม / ปรับปรุงถนน คสล. บ้านโนนสวรรค์ (นายสง่า-นายสุ พจน์)	เพื่อให้ประชาชน สัญจรไปมาได้ สะดวกและปลอดภัย	บ้านโนน สวรรค์ หมู่ที่ ๑๐	๑๐๐,๐๐๐.-	๑๐๐,๐๐๐.-	๑๐๐,๐๐๐.-	๑๐๐,๐๐๐.-	ถนน คสล. มี สภาพใช้งานได้ดี ตามเดิม	ประชาชนสัญจรไป มาได้สะดวกและ ปลอดภัย	กองช่าง
	๕๒.๖ เส้นสามแยก หน้าร้านค้า นาย พิพัฒน์พงษ์ นาสมบัติ	เพื่อให้ประชาชน สัญจรไปมาได้ สะดวกและปลอดภัย	บ้านโนน สวรรค์ หมู่ที่ ๑๐ ระยะทาง ประมาณ ๔๐ เมตร	๘๐,๐๐๐.-	๘๐,๐๐๐.-	๘๐,๐๐๐.-	๘๐,๐๐๐.-	ถนน คสล. มี สภาพใช้งานได้ดี ตามเดิม	ประชาชนสัญจรไป มาได้สะดวกและ ปลอดภัย	กองช่าง

## ๒. บัญชีโครงการพัฒนาท้องถิ่น

รายละเอียดโครงการพัฒนา  
แผนพัฒนาท้องถิ่นสี่ปี ( พ.ศ. ๒๕๖๑ - ๒๕๖๔ )  
สำหรับองค์กรปกครองส่วนท้องถิ่นดำเนินการเอง  
องค์การบริหารส่วนตำบลนาแกว้าง อำเภอเมือง จังหวัดอุดรธานี

- ก. ยุทธศาสตร์จังหวัดที่ ๑ การสร้างความเข้มแข็งในสังคมเพื่อรองรับการเปลี่ยนแปลงทางวัฒนธรรมและเทคโนโลยี
- ข. ยุทธศาสตร์การพัฒนาขององค์กรปกครองส่วนท้องถิ่นในเขตจังหวัดที่ ๔ ด้านการจัดการศึกษา และการเสริมสร้างความเข้มแข็งของสังคมและคุณภาพชีวิตที่ดีของประชาชน
๖. ยุทธศาสตร์ด้านสาธารณสุข
- แผนงานเคหะและชุมชน

ที่	โครงการ	วัตถุประสงค์	เป้าหมาย (ผลผลิตของ โครงการ)	งบประมาณและที่ผ่านมา				ตัวชี้วัด ( KPI )	ผลที่คาดว่าจะ ได้รับ	หน่วยงาน รับผิดชอบ
				๒๕๖๑ (บาท)	๒๕๖๒ (บาท)	๒๕๖๓ (บาท)	๒๕๖๔ (บาท)			
	๕๒.๗ เส้นหน้าบ้าน นายชินวัชร ดวง ภักดี	เพื่อให้ประชาชน สัญจรไปมาได้ สะดวกและปลอดภัย	บ้านโนน สวรรค์ หมู่ที่ ๑๐ ระยะทาง ประมาณ ๓๐ เมตร	๖๐,๐๐๐.-	๖๐,๐๐๐.-	๖๐,๐๐๐.-	๖๐,๐๐๐.-	ถนน คสล. มี สภาพใช้งานได้ดี ตามเดิม	ประชาชนสัญจรไป มาได้สะดวกและ ปลอดภัย	กองช่าง
	๕๒.๘ เส้นจากบ้าน นางลำดวน จันทะ วงศ์ ไปบ้าน นายรุ่ง กานต์ แพทย์จันลา	เพื่อให้ประชาชน สัญจรไปมาได้ สะดวกและปลอดภัย	บ้านโนน สวรรค์ หมู่ที่ ๑๐ ระยะทาง ประมาณ ๖๐ เมตร	๑๒๐,๐๐๐.-	๑๒๐,๐๐๐.-	๑๒๐,๐๐๐.-	๑๒๐,๐๐๐.-	ถนน คสล. มี สภาพใช้งานได้ดี ตามเดิม	ประชาชนสัญจรไป มาได้สะดวกและ ปลอดภัย	กองช่าง

## ๒. บัญชีโครงการพัฒนาท้องถิ่น

รายละเอียดโครงการพัฒนา  
แผนพัฒนาท้องถิ่นสี่ปี ( พ.ศ. ๒๕๖๑ - ๒๕๖๔ )  
สำหรับองค์กรปกครองส่วนท้องถิ่นดำเนินการเอง  
องค์การบริหารส่วนตำบลนาแกว้าง อำเภอเมือง จังหวัดอุดรธานี

- ก. ยุทธศาสตร์จังหวัดที่ ๑ การสร้างความเข้มแข็งในสังคมเพื่อรองรับการเปลี่ยนแปลงทางวัฒนธรรมและเทคโนโลยี
- ข. ยุทธศาสตร์การพัฒนาขององค์กรปกครองส่วนท้องถิ่นในเขตจังหวัดที่ ๔ ด้านการจัดการศึกษา และการเสริมสร้างความเข้มแข็งของสังคมและคุณภาพชีวิตที่ดีของประชาชน
๖. ยุทธศาสตร์ด้านสาธารณสุข
- แผนงานเคหะและชุมชน

ที่	โครงการ	วัตถุประสงค์	เป้าหมาย (ผลผลิตของ โครงการ)	งบประมาณและที่ผ่านมา				ตัวชี้วัด ( KPI )	ผลที่คาดว่าจะ ได้รับ	หน่วยงาน รับผิดชอบ
				๒๕๖๑ (บาท)	๒๕๖๒ (บาท)	๒๕๖๓ (บาท)	๒๕๖๔ (บาท)			
	๕๒.๙ ซ่อมแซม ถนน คสล. ภายใน หมู่บ้าน	เพื่อให้ประชาชน สัญจรไปมาได้ สะดวกและปลอดภัย	บ้านโนน สวรรค์ หมู่ที่ ๑๐	๑๐๐,๐๐๐.-	๑๐๐,๐๐๐.-	๑๐๐,๐๐๐.-	๑๐๐,๐๐๐.-	ถนน คสล. มี สภาพใช้งานได้ดี ตามเดิม	ประชาชนสัญจรไป มาได้สะดวกและ ปลอดภัย	กองช่าง
	๕๒.๑๐ ซ่อมแซม ถนน คสล. เส้นบ้าน นายประสาร แข็ง ข้อ	เพื่อให้ประชาชน สัญจรไปมาได้ สะดวกและปลอดภัย	บ้านโนน สวรรค์ หมู่ที่ ๑๐	๑๕,๐๐๐.-	๑๕,๐๐๐.-	๑๕,๐๐๐.-	๑๕,๐๐๐.-	ถนน คสล. มี สภาพใช้งานได้ดี ตามเดิม	ประชาชนสัญจรไป มาได้สะดวกและ ปลอดภัย	กองช่าง
	๕๒.๑๑ ซ่อมแซม ถนน คสล. เส้นบ้าน นายไพรวัลย์ ปาทา	เพื่อให้ประชาชน สัญจรไปมาได้ สะดวกและปลอดภัย	บ้านโนน สวรรค์ หมู่ที่ ๑๐	๑๕,๐๐๐.-	๑๕,๐๐๐.-	๑๕,๐๐๐.-	๑๕,๐๐๐.-	ถนน คสล. มี สภาพใช้งานได้ดี ตามเดิม	ประชาชนสัญจรไป มาได้สะดวกและ ปลอดภัย	กองช่าง



## ๒. บัญชีโครงการพัฒนาท้องถิ่น

รายละเอียดโครงการพัฒนา  
แผนพัฒนาท้องถิ่นสี่ปี ( พ.ศ. ๒๕๖๑ - ๒๕๖๔ )  
สำหรับองค์กรปกครองส่วนท้องถิ่นดำเนินการเอง  
องค์การบริหารส่วนตำบลนาแกว้าง อำเภอเมือง จังหวัดอุดรธานี

- ก. ยุทธศาสตร์จังหวัดที่ ๑ การสร้างความเข้มแข็งในสังคมเพื่อรองรับการเปลี่ยนแปลงทางวัฒนธรรมและเทคโนโลยี
- ข. ยุทธศาสตร์การพัฒนาขององค์กรปกครองส่วนท้องถิ่นในเขตจังหวัดที่ ๔ ด้านการจัดการศึกษา และการเสริมสร้างความเข้มแข็งของสังคมและคุณภาพชีวิตที่ดีของประชาชน
๖. ยุทธศาสตร์ด้านสาธารณสุข
- แผนงานเคหะและชุมชน

ที่	โครงการ	วัตถุประสงค์	เป้าหมาย (ผลผลิตของ โครงการ)	งบประมาณและที่ผ่านมา				ตัวชี้วัด ( KPI )	ผลที่คาดว่าจะ ได้รับ	หน่วยงาน รับผิดชอบ
				๒๕๖๑ (บาท)	๒๕๖๒ (บาท)	๒๕๖๓ (บาท)	๒๕๖๔ (บาท)			
๕๓	บุกเบิกถนนใหม่/ตัดถนนใหม่/ซ่อมแซมถนนลูกรัง/ถนนดินบ้านโนนสวรรค์ หมู่ที่ ๑๐ ๕๓.๑ ซ่อมแซม / ปรับปรุง ถนนลูกรังเส้นโนนสวรรค์ ถึงฟาร์มไก่	เพื่อให้ประชาชนสัญจรไปมาได้สะดวกและปลอดภัย	บ้านโนนสวรรค์ หมู่ที่ ๑๐ ระยะทางประมาณ ๕๐๐ เมตร	๑๐๐,๐๐๐.-	๑๐๐,๐๐๐.-	๑๐๐,๐๐๐.-	๑๐๐,๐๐๐.-	มีถนนลูกรังไม่เป็นหลุมเป็นบ่อ	ประชาชนสัญจรไปมาได้สะดวกและปลอดภัย	กองช่าง

## ๒. บัญชีโครงการพัฒนาท้องถิ่น

รายละเอียดโครงการพัฒนา  
แผนพัฒนาท้องถิ่นสี่ปี ( พ.ศ. ๒๕๖๑ - ๒๕๖๔ )  
สำหรับองค์กรปกครองส่วนท้องถิ่นดำเนินการเอง  
องค์การบริหารส่วนตำบลนาแกว้าง อำเภอเมือง จังหวัดอุดรธานี

- ก. ยุทธศาสตร์จังหวัดที่ ๑ การสร้างความเข้มแข็งในสังคมเพื่อรองรับการเปลี่ยนแปลงทางวัฒนธรรมและเทคโนโลยี
- ข. ยุทธศาสตร์การพัฒนาขององค์กรปกครองส่วนท้องถิ่นในเขตจังหวัดที่ ๔ ด้านการจัดการศึกษา และการเสริมสร้างความเข้มแข็งของสังคมและคุณภาพชีวิตที่ดีของประชาชน
๖. ยุทธศาสตร์ด้านสาธารณสุข
- แผนงานเคหะและชุมชน

ที่	โครงการ	วัตถุประสงค์	เป้าหมาย (ผลผลิตของ โครงการ)	งบประมาณและที่ผ่านมา				ตัวชี้วัด ( KPI )	ผลที่คาดว่าจะ ได้รับ	หน่วยงาน รับผิดชอบ
				๒๕๖๑ (บาท)	๒๕๖๒ (บาท)	๒๕๖๓ (บาท)	๒๕๖๔ (บาท)			
	๕๓.๒ ตัดถนนใหม่ / บุกเบิกถนนใหม่ เส้นจากบ้านนาง ลำดวน ไป บ้านนาย รุ่ง	เพื่อให้ประชาชน สัญจรไปมาได้ สะดวกและปลอดภัย	บ้านโนน สวรรค์ หมู่ที่ ๑๐	๑๐๐,๐๐๐.-	๑๐๐,๐๐๐.-	๑๐๐,๐๐๐.-	๑๐๐,๐๐๐.-	มีถนนลูกรังไม่ เป็นหลุมเป็นบ่อ	ประชาชนสัญจรไป มาได้สะดวกและ ปลอดภัย	กองช่าง
	๕๓.๓ ซ่อมแซม/ ปรับปรุงถนนลูกรัง/ ดิน จากหมู่ที่ ๑๐ ไปฟาร์มไก่ หมู่ที่ ๗	เพื่อให้ประชาชน สัญจรไปมาได้ สะดวกและปลอดภัย	บ้านโนน สวรรค์ หมู่ที่ ๑๐	๑๐๐,๐๐๐.-	๑๐๐,๐๐๐.-	๑๐๐,๐๐๐.-	๑๐๐,๐๐๐.-	มีถนนลูกรังไม่ เป็นหลุมเป็นบ่อ	ประชาชนสัญจรไป มาได้สะดวกและ ปลอดภัย	กองช่าง

## ๒. บัญชีโครงการพัฒนาท้องถิ่น

รายละเอียดโครงการพัฒนา  
แผนพัฒนาท้องถิ่นสี่ปี ( พ.ศ. ๒๕๖๑ - ๒๕๖๔ )  
สำหรับองค์กรปกครองส่วนท้องถิ่นดำเนินการเอง  
องค์การบริหารส่วนตำบลนาแกว้าง อำเภอเมือง จังหวัดอุดรธานี

- ก. ยุทธศาสตร์จังหวัดที่ ๑ การสร้างความเข้มแข็งในสังคมเพื่อรองรับการเปลี่ยนแปลงทางวัฒนธรรมและเทคโนโลยี
- ข. ยุทธศาสตร์การพัฒนาขององค์กรปกครองส่วนท้องถิ่นในเขตจังหวัดที่ ๔ ด้านการจัดการศึกษา และการเสริมสร้างความเข้มแข็งของสังคมและคุณภาพชีวิตที่ดีของประชาชน
๖. ยุทธศาสตร์ด้านสาธารณสุขโรค
- แผนงานเคหะและชุมชน

ที่	โครงการ	วัตถุประสงค์	เป้าหมาย (ผลผลิตของ โครงการ)	งบประมาณและที่ผ่านมา				ตัวชี้วัด ( KPI )	ผลที่คาดว่าจะ ได้รับ	หน่วยงาน รับผิดชอบ
				๒๕๖๑ (บาท)	๒๕๖๒ (บาท)	๒๕๖๓ (บาท)	๒๕๖๔ (บาท)			
	๕๓.๔ ซ่อมแซม / ปรับปรุงถนนลูกรัง จากโรงเรียนบ้านนา ทาม ไปถึงฟาร์มไก่	เพื่อให้ประชาชน สัญจรไปมาได้ สะดวกและปลอดภัย	บ้านโนน สวรรค์ หมู่ที่ ๑๐	๑๐๐,๐๐๐.-	๑๐๐,๐๐๐.-	๑๐๐,๐๐๐.-	๑๐๐,๐๐๐.-	มีถนนลูกรังไม่ เป็นหลุมเป็นบ่อ	ประชาชนสัญจรไป มาได้สะดวกและ ปลอดภัย	กองช่าง
	๕๓.๕ ซ่อมแซม / ปรับปรุง เส้นบ้าน นายหมี ไปฟาร์มไก่	เพื่อให้ประชาชน สัญจรไปมาได้ สะดวกและปลอดภัย	บ้านโนน สวรรค์ หมู่ที่ ๑๐	๑๐๐,๐๐๐.-	๑๐๐,๐๐๐.-	๑๐๐,๐๐๐.-	๑๐๐,๐๐๐.-	มีถนนลูกรังไม่ เป็นหลุมเป็นบ่อ	ประชาชนสัญจรไป มาได้สะดวกและ ปลอดภัย	กองช่าง

## ๒. บัญชีโครงการพัฒนาท้องถิ่น

รายละเอียดโครงการพัฒนา  
แผนพัฒนาท้องถิ่นสี่ปี ( พ.ศ. ๒๕๖๑ - ๒๕๖๔ )

## สำหรับองค์กรปกครองส่วนท้องถิ่นดำเนินการเอง

## องค์การบริหารส่วนตำบลนาแกว้าง อำเภอเมือง จังหวัดอุดรธานี

- ก. ยุทธศาสตร์จังหวัดที่ ๑ การสร้างความเข้มแข็งในสังคมเพื่อรองรับการเปลี่ยนแปลงทางวัฒนธรรมและเทคโนโลยี
- ข. ยุทธศาสตร์การพัฒนาขององค์กรปกครองส่วนท้องถิ่นในเขตจังหวัดที่ ๔ ด้านการจัดการศึกษา และการเสริมสร้างความเข้มแข็งของสังคมและคุณภาพชีวิตที่ดีของประชาชน
๖. ยุทธศาสตร์ด้านสาธารณสุขปโภค  
- แผนงานเคหะและชุมชน

ที่	โครงการ	วัตถุประสงค์	เป้าหมาย (ผลผลิตของ โครงการ)	งบประมาณและที่ผ่านมา				ตัวชี้วัด ( KPI )	ผลที่คาดว่าจะ ได้รับ	หน่วยงาน รับผิดชอบ
				๒๕๖๑ (บาท)	๒๕๖๒ (บาท)	๒๕๖๓ (บาท)	๒๕๖๔ (บาท)			
๕๔	ขยายเขตไฟฟ้า บ้านโนนสวรรค์ หมู่ที่ ๑๐ ๕๔.๑ เส้นจากบ้าน นายสุพจน์ ถึง บ้าน นายสง่า	เพื่อให้ประชาชนมี ไฟฟ้าใช้อย่างทั่วถึง	บ้านโนนสวรรค์ หมู่ที่ ๑๐ ระยะทางประมาณ ๓๐๐ เมตร	๖๐,๐๐๐.-	๖๐,๐๐๐.-	๖๐,๐๐๐.-	๖๐,๐๐๐.-	มีไฟฟ้าใช้เพิ่มขึ้น	ประชาชนมีไฟฟ้า ใช้อย่างทั่วถึง	กองช่าง
	๕๔.๒ เส้นจากบ้าน นายบุญช่วยถึงบ้าน นางหนูเบ็ง	เพื่อให้ประชาชน สัญจรไปมาได้ สะดวกและปลอดภัย	บ้านโนนสวรรค์ หมู่ที่ ๑๐ ระยะทางประมาณ ๒๐๐ เมตร	๔๐,๐๐๐.-	๔๐,๐๐๐.-	๔๐,๐๐๐.-	๔๐,๐๐๐.-	มีไฟฟ้าใช้เพิ่มขึ้น	ประชาชนมีไฟฟ้า ใช้อย่างทั่วถึง	กองช่าง

## ๒. บัญชีโครงการพัฒนาท้องถิ่น

**รายละเอียดโครงการพัฒนา**  
**แผนพัฒนาท้องถิ่นสี่ปี ( พ.ศ. ๒๕๖๑ - ๒๕๖๔ )**  
**สำหรับองค์กรปกครองส่วนท้องถิ่นดำเนินการเอง**  
**องค์การบริหารส่วนตำบลนาแกว้าง อำเภอเมือง จังหวัดอุดรธานี**

- ก. ยุทธศาสตร์จังหวัดที่ ๑ การสร้างความเข้มแข็งในสังคมเพื่อรองรับการเปลี่ยนแปลงทางวัฒนธรรมและเทคโนโลยี
- ข. ยุทธศาสตร์การพัฒนาขององค์กรปกครองส่วนท้องถิ่นในเขตจังหวัดที่ ๔ ด้านการจัดการศึกษา และการเสริมสร้างความเข้มแข็งของสังคมและคุณภาพชีวิตที่ดีของประชาชน
๖. ยุทธศาสตร์ด้านสาธารณสุขโรค
- แผนงานเคหะและชุมชน

ที่	โครงการ	วัตถุประสงค์	เป้าหมาย (ผลผลิตของ โครงการ)	งบประมาณและที่ผ่านมา				ตัวชี้วัด ( KPI )	ผลที่คาดว่าจะ ได้รับ	หน่วยงาน รับผิดชอบ
				๒๕๖๑ (บาท)	๒๕๖๒ (บาท)	๒๕๖๓ (บาท)	๒๕๖๔ (บาท)			
	๕๔.๓ เส้นจาก ฟาร์มไก่ ถึง บ้าน นายหมี	เพื่อให้ประชาชน สัญจรไปมาได้ สะดวกและปลอดภัย	บ้านโนน สวรรค์ หมู่ที่ ๑๐	๑๐๐,๐๐๐.-	๑๐๐,๐๐๐.-	๑๐๐,๐๐๐.-	๑๐๐,๐๐๐.-	มีไฟฟ้าใช้เพิ่มขึ้น	ประชาชนมีไฟฟ้า ใช้อย่างทั่วถึง	กองช่าง
	๕๔.๔ เส้นจากนา นางนงค์ ถึง ทางเข้า วัดบ้านดงยาง	เพื่อให้ประชาชน สัญจรไปมาได้ สะดวกและปลอดภัย	บ้านโนน สวรรค์ หมู่ที่ ๑๐	๔๐๐,๐๐๐.-	๔๐๐,๐๐๐.-	๔๐๐,๐๐๐.-	๔๐๐,๐๐๐.-	มีไฟฟ้าใช้เพิ่มขึ้น	ประชาชนมีไฟฟ้า ใช้อย่างทั่วถึง	กองช่าง
	๕๔.๕ เส้นจากสาม แยกหน้าบ้าน นายชินวัชร ไป ฟาร์มไก่	เพื่อให้ประชาชน สัญจรไปมาได้ สะดวกและปลอดภัย	บ้านโนน สวรรค์ หมู่ที่ ๑๐	๔๐๐,๐๐๐.-	๔๐๐,๐๐๐.-	๔๐๐,๐๐๐.-	๔๐๐,๐๐๐.-	มีไฟฟ้าใช้เพิ่มขึ้น	ประชาชนมีไฟฟ้า ใช้อย่างทั่วถึง	กองช่าง

## ๒. บัญชีโครงการพัฒนาท้องถิ่น

รายละเอียดโครงการพัฒนา  
แผนพัฒนาท้องถิ่นสี่ปี ( พ.ศ. ๒๕๖๑ - ๒๕๖๔ )  
สำหรับองค์กรปกครองส่วนท้องถิ่นดำเนินการเอง  
องค์การบริหารส่วนตำบลนาแก้ว อำเภอเมือง จังหวัดอุดรธานี

- ก. ยุทธศาสตร์จังหวัดที่ ๑ การสร้างความเข้มแข็งในสังคมเพื่อรองรับการเปลี่ยนแปลงทางวัฒนธรรมและเทคโนโลยี
- ข. ยุทธศาสตร์การพัฒนาขององค์กรปกครองส่วนท้องถิ่นในเขตจังหวัดที่ ๔ ด้านการจัดการศึกษา และการเสริมสร้างความเข้มแข็งของสังคมและคุณภาพชีวิตที่ดีของประชาชน
๖. ยุทธศาสตร์ด้านสาธารณสุข
- แผนงานเคหะและชุมชน

ที่	โครงการ	วัตถุประสงค์	เป้าหมาย (ผลผลิตของ โครงการ)	งบประมาณและที่ผ่านมา				ตัวชี้วัด ( KPI )	ผลที่คาดว่าจะ ได้รับ	หน่วยงาน รับผิดชอบ
				๒๕๖๑ (บาท)	๒๕๖๒ (บาท)	๒๕๖๓ (บาท)	๒๕๖๔ (บาท)			
	๕๔.๖ เส้นจากบ้าน นายบุญช่วย ถึง แพล ลอย	เพื่อให้ประชาชน สัญจรไปมาได้ สะดวกและปลอดภัย	บ้านโนน สวรรค์ หมู่ที่ ๑๐ ระยะทาง ประมาณ ๑๐๐ เมตร	๒๐๐,๐๐๐.-	๒๐๐,๐๐๐.-	๒๐๐,๐๐๐.-	๒๐๐,๐๐๐.-	มีไฟฟ้าใช้เพิ่มขึ้น	ประชาชนมีไฟฟ้า ใช้อย่างทั่วถึง	กองช่าง
	๕๔.๗ เส้นจากบ้าน นางปู นามศรี ไป หน้าโรงเรียนบ้านนา ทาม	เพื่อให้ประชาชน สัญจรไปมาได้ สะดวกและปลอดภัย	บ้านโนน สวรรค์ หมู่ที่ ๑๐	๓๐๐,๐๐๐.-	๓๐๐,๐๐๐.-	๓๐๐,๐๐๐.-	๓๐๐,๐๐๐.-	มีไฟฟ้าใช้เพิ่มขึ้น	ประชาชนมีไฟฟ้า ใช้อย่างทั่วถึง	กองช่าง

## ๒. บัญชีโครงการพัฒนาท้องถิ่น

รายละเอียดโครงการพัฒนา  
แผนพัฒนาท้องถิ่นสี่ปี ( พ.ศ. ๒๕๖๑ - ๒๕๖๔ )  
สำหรับองค์กรปกครองส่วนท้องถิ่นดำเนินการเอง  
องค์การบริหารส่วนตำบลนาแกว้าง อำเภอเมือง จังหวัดอุดรธานี

- ก. ยุทธศาสตร์จังหวัดที่ ๑ การสร้างความเข้มแข็งในสังคมเพื่อรองรับการเปลี่ยนแปลงทางวัฒนธรรมและเทคโนโลยี
- ข. ยุทธศาสตร์การพัฒนาขององค์กรปกครองส่วนท้องถิ่นในเขตจังหวัดที่ ๔ ด้านการจัดการศึกษา และการเสริมสร้างความเข้มแข็งของสังคมและคุณภาพชีวิตที่ดีของประชาชน
๖. ยุทธศาสตร์ด้านสาธารณสุขโรค
- แผนงานเคหะและชุมชน

ที่	โครงการ	วัตถุประสงค์	เป้าหมาย (ผลผลิตของ โครงการ)	งบประมาณและที่ผ่านมา				ตัวชี้วัด ( KPI )	ผลที่คาดว่าจะ ได้รับ	หน่วยงาน รับผิดชอบ
				๒๕๖๑ (บาท)	๒๕๖๒ (บาท)	๒๕๖๓ (บาท)	๒๕๖๔ (บาท)			
๕๕	ก่อสร้างรางระบาย น้ำ / ลงท่อระบาย น้ำ / บ่อพักพร้อม ฝาปิด ๕๕.๑ เส้นจาก บ้านนางนี้ ไปบ้าน นางสมหมาย	เพื่อไม่ให้น้ำท่วมขัง ภายในหมู่บ้าน	บ้านโนน สวรรค์ หมู่ที่ ๑๐ ระยะทาง ประมาณ ๒๖๐ เมตร	๕๒๐,๐๐๐.-	๕๒๐,๐๐๐.-	๕๒๐,๐๐๐.-	๕๒๐,๐๐๐.-	มีรางระบายน้ำ เพิ่มขึ้น	น้ำไม่ท่วมขัง ภายในหมู่บ้าน	กองช่าง
	๕๕.๒ เส้น กลางบ้าน / ภายใน หมู่บ้าน	เพื่อไม่ให้น้ำท่วมขัง ภายในหมู่บ้าน	บ้านโนน สวรรค์ หมู่ที่ ๑๐	๕๐,๐๐๐.-	๕๐,๐๐๐.-	๕๐,๐๐๐.-	๕๐,๐๐๐.-	มีรางระบายน้ำ เพิ่มขึ้น	น้ำไม่ท่วมขัง ภายในหมู่บ้าน	กองช่าง

## ๒. บัญชีโครงการพัฒนาท้องถิ่น

รายละเอียดโครงการพัฒนา  
แผนพัฒนาท้องถิ่นสี่ปี ( พ.ศ. ๒๕๖๑ - ๒๕๖๔ )  
สำหรับองค์กรปกครองส่วนท้องถิ่นดำเนินการเอง  
องค์การบริหารส่วนตำบลนาแก้ว อำเภอเมือง จังหวัดอุดรธานี

- ก. ยุทธศาสตร์จังหวัดที่ ๑ การสร้างความเข้มแข็งในสังคมเพื่อรองรับการเปลี่ยนแปลงทางวัฒนธรรมและเทคโนโลยี
- ข. ยุทธศาสตร์การพัฒนาขององค์กรปกครองส่วนท้องถิ่นในเขตจังหวัดที่ ๔ ด้านการจัดการศึกษา และการเสริมสร้างความเข้มแข็งของสังคมและคุณภาพชีวิตที่ดีของประชาชน
๖. ยุทธศาสตร์ด้านสาธารณสุขโรค
- แผนงานเคหะและชุมชน

ที่	โครงการ	วัตถุประสงค์	เป้าหมาย (ผลผลิตของ โครงการ)	งบประมาณและที่ผ่านมา				ตัวชี้วัด ( KPI )	ผลที่คาดว่าจะ ได้รับ	หน่วยงาน รับผิดชอบ
				๒๕๖๑ (บาท)	๒๕๖๒ (บาท)	๒๕๖๓ (บาท)	๒๕๖๔ (บาท)			
	๕๕.๓ เส้นจากบ้าน นาย สักสม อ่อนไกล ถึง ห้วยหลวง	เพื่อไม่ให้น้ำท่วมขัง ภายในหมู่บ้าน	บ้านโนนสวรรค์ หมู่ ที่ ๑๐ ระยะทาง ประมาณ ๑๕๐ เมตร	๓๐๐,๐๐๐.-	๓๐๐,๐๐๐.-	๓๐๐,๐๐๐.-	๓๐๐,๐๐๐.-	มีรางระบายน้ำ เพิ่มขึ้น	น้ำไม่ท่วมขัง ภายในหมู่บ้าน	กองช่าง
	๕๕.๔ เส้นจากบ้าน นายอุดม ศรีทอง คาม ถึง ห้วยหลวง	เพื่อไม่ให้น้ำท่วมขัง ภายในหมู่บ้าน	บ้านโนนสวรรค์ หมู่ ที่ ๑๐	๕๐,๐๐๐.-	๕๐,๐๐๐.-	๕๐,๐๐๐.-	๕๐,๐๐๐.-	มีรางระบายน้ำ เพิ่มขึ้น	น้ำไม่ท่วมขัง ภายในหมู่บ้าน	กองช่าง
	๕๕.๕ ข้ามถนน คสล. ตรงบ้าน นาย อุดม ศรีทองคาม	เพื่อไม่ให้น้ำท่วมขัง ภายในหมู่บ้าน	บ้านโนนสวรรค์ หมู่ ที่ ๑๐	๕๐,๐๐๐.-	๕๐,๐๐๐.-	๕๐,๐๐๐.-	๕๐,๐๐๐.-	มีรางระบายน้ำ เพิ่มขึ้น	น้ำไม่ท่วมขัง ภายในหมู่บ้าน	กองช่าง



## ๒. บัญชีโครงการพัฒนาท้องถิ่น

รายละเอียดโครงการพัฒนา  
แผนพัฒนาท้องถิ่นสี่ปี ( พ.ศ. ๒๕๖๑ - ๒๕๖๔ )  
สำหรับองค์กรปกครองส่วนท้องถิ่นดำเนินการเอง  
องค์การบริหารส่วนตำบลนาแกว้าง อำเภอเมือง จังหวัดอุดรธานี

- ก. ยุทธศาสตร์จังหวัดที่ ๑ การสร้างความเข้มแข็งในสังคมเพื่อรองรับการเปลี่ยนแปลงทางวัฒนธรรมและเทคโนโลยี
- ข. ยุทธศาสตร์การพัฒนาขององค์กรปกครองส่วนท้องถิ่นในเขตจังหวัดที่ ๔ ด้านการจัดการศึกษา และการเสริมสร้างความเข้มแข็งของสังคมและคุณภาพชีวิตที่ดีของประชาชน
๖. ยุทธศาสตร์ด้านสาธารณสุข
- แผนงานเคหะและชุมชน

ที่	โครงการ	วัตถุประสงค์	เป้าหมาย (ผลผลิตของ โครงการ)	งบประมาณและที่ผ่านมา				ตัวชี้วัด ( KPI )	ผลที่คาดว่าจะ ได้รับ	หน่วยงาน รับผิดชอบ
				๒๕๖๑ (บาท)	๒๕๖๒ (บาท)	๒๕๖๓ (บาท)	๒๕๖๔ (บาท)			
	๕๕.๖ เส้นจากบ้าน นางหนูสิน ไปบ้าน นายไพโรวัลย์	เพื่อไม่ให้ น้ำท่วมขัง ภายในหมู่บ้าน	บ้านโนน สวรรค์ หมู่ที่ ๑๐	๕๐,๐๐๐.-	๕๐,๐๐๐.-	๕๐,๐๐๐.-	๕๐,๐๐๐.-	มีรางระบายน้ำ เพิ่มขึ้น	น้ำไม่ท่วมขัง ภายในหมู่บ้าน	กองช่าง

## ๒. บัญชีโครงการพัฒนาท้องถิ่น

รายละเอียดโครงการพัฒนา  
แผนพัฒนาท้องถิ่นสี่ปี ( พ.ศ. ๒๕๖๑ - ๒๕๖๔ )  
สำหรับองค์กรปกครองส่วนท้องถิ่นดำเนินการเอง  
องค์การบริหารส่วนตำบลนาแกว้าง อำเภอเมือง จังหวัดอุดรธานี

- ก. ยุทธศาสตร์จังหวัดที่ ๑ การสร้างความเข้มแข็งในสังคมเพื่อรองรับการเปลี่ยนแปลงทางวัฒนธรรมและเทคโนโลยี
- ข. ยุทธศาสตร์การพัฒนาขององค์กรปกครองส่วนท้องถิ่นในเขตจังหวัดที่ ๔ ด้านการจัดการศึกษา และการเสริมสร้างความเข้มแข็งของสังคมและคุณภาพชีวิตที่ดีของประชาชน
๖. ยุทธศาสตร์ด้านสาธารณสุข
- แผนงานเคหะและชุมชน

ที่	โครงการ	วัตถุประสงค์	เป้าหมาย (ผลผลิตของ โครงการ)	งบประมาณและที่ผ่านมา				ตัวชี้วัด ( KPI )	ผลที่คาดว่าจะ ได้รับ	หน่วยงาน รับผิดชอบ
				๒๕๖๑ (บาท)	๒๕๖๒ (บาท)	๒๕๖๓ (บาท)	๒๕๖๔ (บาท)			
๕๖	ขยายเขตประปา บ้านโนนสวรรค์ หมู่ ที่ ๑๐ ๕๖.๑ เส้นจากหน้า โรงเรียนบ้านนาทม ไปบ้านนางปู นามศิริ	เพื่อให้ประชาชนมี น้ำประปาใช้อย่าง ทั่วถึง	บ้านโนน สวรรค์ หมู่ที่ ๑๐	๑๐๐,๐๐๐.-	๑๐๐,๐๐๐.-	๑๐๐,๐๐๐.-	๑๐๐,๐๐๐.-	มีเม็ดเงินประปา เพิ่มขึ้น	ประชาชนมี น้ำประปาใช้อย่าง ทั่วถึง	กองช่าง
	๕๖.๒ เส้นจากบ้าน นายหมี ไปบ้าน นาง ปู นามศิริ	เพื่อให้ประชาชนมี น้ำประปาใช้อย่าง ทั่วถึง	บ้านโนน สวรรค์ หมู่ที่ ๑๐	๑๐๐,๐๐๐.-	๑๐๐,๐๐๐.-	๑๐๐,๐๐๐.-	๑๐๐,๐๐๐.-	มีเม็ดเงินประปา เพิ่มขึ้น	ประชาชนมี น้ำประปาใช้อย่าง ทั่วถึง	กองช่าง

## ๒. บัญชีโครงการพัฒนาท้องถิ่น

รายละเอียดโครงการพัฒนา  
แผนพัฒนาท้องถิ่นสี่ปี ( พ.ศ. ๒๕๖๑ - ๒๕๖๔ )  
สำหรับองค์กรปกครองส่วนท้องถิ่นดำเนินการเอง  
องค์การบริหารส่วนตำบลนาแกว้าง อำเภอเมือง จังหวัดอุดรธานี

- ก. ยุทธศาสตร์จังหวัดที่ ๑ การสร้างความเข้มแข็งในสังคมเพื่อรองรับการเปลี่ยนแปลงทางวัฒนธรรมและเทคโนโลยี
- ข. ยุทธศาสตร์การพัฒนาขององค์กรปกครองส่วนท้องถิ่นในเขตจังหวัดที่ ๔ ด้านการจัดการศึกษา และการเสริมสร้างความเข้มแข็งของสังคมและคุณภาพชีวิตที่ดีของประชาชน
๖. ยุทธศาสตร์ด้านสาธารณสุข
- แผนงานเคหะและชุมชน

ที่	โครงการ	วัตถุประสงค์	เป้าหมาย (ผลผลิตของ โครงการ)	งบประมาณและที่ผ่านมา				ตัวชี้วัด ( KPI )	ผลที่คาดว่าจะ ได้รับ	หน่วยงาน รับผิดชอบ
				๒๕๖๑ (บาท)	๒๕๖๒ (บาท)	๒๕๖๓ (บาท)	๒๕๖๔ (บาท)			
	๕๖.๓ เส้นจากบ้าน นางลำตวน ไปบ้าน นายรุ่งกานต์	เพื่อให้ประชาชนมี น้ำประปาใช้อย่าง ทั่วถึง	บ้านโนน สวรรค์ หมู่ที่ ๑๐	๑๐๐,๐๐๐.-	๑๐๐,๐๐๐.-	๑๐๐,๐๐๐.-	๑๐๐,๐๐๐.-	มีเม้นท์ประปา เพิ่มขึ้น	ประชาชนมี น้ำประปาใช้อย่าง ทั่วถึง	กองช่าง

## ๒. บัญชีโครงการพัฒนาท้องถิ่น

รายละเอียดโครงการพัฒนา  
แผนพัฒนาท้องถิ่นสี่ปี ( พ.ศ. ๒๕๖๑ - ๒๕๖๔ )  
สำหรับองค์กรปกครองส่วนท้องถิ่นดำเนินการเอง  
องค์การบริหารส่วนตำบลนาคว่าง อำเภอเมือง จังหวัดอุดรธานี

- ก. ยุทธศาสตร์จังหวัดที่ ๑ การสร้างความเข้มแข็งในสังคมเพื่อรองรับการเปลี่ยนแปลงทางวัฒนธรรมและเทคโนโลยี
- ข. ยุทธศาสตร์การพัฒนาขององค์กรปกครองส่วนท้องถิ่นในเขตจังหวัดที่ ๔ ด้านการจัดการศึกษา และการเสริมสร้างความเข้มแข็งของสังคมและคุณภาพชีวิตที่ดีของประชาชน
๖. ยุทธศาสตร์ด้านสาธารณสุข
- แผนงานเคหะและชุมชน

ที่	โครงการ	วัตถุประสงค์	เป้าหมาย (ผลผลิตของ โครงการ)	งบประมาณและที่ผ่านมา				ตัวชี้วัด ( KPI )	ผลที่คาดว่าจะ ได้รับ	หน่วยงาน รับผิดชอบ
				๒๕๖๑ (บาท)	๒๕๖๒ (บาท)	๒๕๖๓ (บาท)	๒๕๖๔ (บาท)			
๕๗	ก่อสร้าง / ซ่อมแซม / ปรับปรุง ถนน คสล. บ้านดอนแส บง	เพื่อให้ประชาชน สัญจรไปมาได้ สะดวกและปลอดภัย	บ้านดอนแสบง หมู่ที่ ๑๑	๓๐๐,๐๐๐.-	๓๐๐,๐๐๐.-	๓๐๐,๐๐๐.-	๓๐๐,๐๐๐.-	มีถนน คสล. เพิ่มขึ้น	ประชาชนสัญจรไป มาได้สะดวกและ ปลอดภัย	กองช่าง
	๕๗.๒ ก่อสร้างถนน คสล.เส้นดอนแสบง - โนนสมบูรณ์	เพื่อให้ประชาชน สัญจรไปมาได้ สะดวกและปลอดภัย	บ้าน ดอน แสบง หมู่ที่ ๑๑	๕๐๐,๐๐๐.-	๕๐๐,๐๐๐.-	๕๐๐,๐๐๐.-	๕๐๐,๐๐๐.-	มีถนน คสล. เพิ่มขึ้น	ประชาชนสัญจรไป มาได้สะดวกและ ปลอดภัย	กองช่าง

## ๒. บัญชีโครงการพัฒนาท้องถิ่น

รายละเอียดโครงการพัฒนา  
แผนพัฒนาท้องถิ่นสี่ปี ( พ.ศ. ๒๕๖๑ - ๒๕๖๔ )  
สำหรับองค์กรปกครองส่วนท้องถิ่นดำเนินการเอง  
องค์การบริหารส่วนตำบลนาแกว้าง อำเภอเมือง จังหวัดอุดรธานี

- ก. ยุทธศาสตร์จังหวัดที่ ๑ การสร้างความเข้มแข็งในสังคมเพื่อรองรับการเปลี่ยนแปลงทางวัฒนธรรมและเทคโนโลยี
- ข. ยุทธศาสตร์การพัฒนาขององค์กรปกครองส่วนท้องถิ่นในเขตจังหวัดที่ ๔ ด้านการจัดการศึกษา และการเสริมสร้างความเข้มแข็งของสังคมและคุณภาพชีวิตที่ดีของประชาชน
๖. ยุทธศาสตร์ด้านสาธารณสุขโรค
- แผนงานเคหะและชุมชน

ที่	โครงการ	วัตถุประสงค์	เป้าหมาย (ผลผลิตของ โครงการ)	งบประมาณและที่ผ่านมา				ตัวชี้วัด ( KPI )	ผลที่คาดว่าจะ ได้รับ	หน่วยงาน รับผิดชอบ
				๒๕๖๑ (บาท)	๒๕๖๒ (บาท)	๒๕๖๓ (บาท)	๒๕๖๔ (บาท)			
	๕๗.๓ ก่อสร้างถนน คสล. เส้นบ้าน นาย สงวน ส่องแจ้ง ไป วัดป่า ดอนแสวง	เพื่อให้ประชาชน สัญจรไปมาได้ สะดวกและปลอดภัย	บ้านดอนแสวง หมู่ที่ ๑๑	๓๐๐,๐๐๐.-	๓๐๐,๐๐๐.-	๓๐๐,๐๐๐.-	๓๐๐,๐๐๐.-	มีถนน คสล. เพิ่มขึ้น	ประชาชนสัญจรไป มาได้สะดวกและ ปลอดภัย	กองช่าง
	๕๗.๔ ก่อสร้างถนน คสล. ซอยข้างบ้าน นาย กัณฑ์ สุข มานพ ไปลำห้วย เซียม	เพื่อให้ประชาชน สัญจรไปมาได้ สะดวกและปลอดภัย	บ้านดอนแสวง หมู่ที่ ๑๑	๓๐๐,๐๐๐.-	๓๐๐,๐๐๐.-	๓๐๐,๐๐๐.-	๓๐๐,๐๐๐.-	มีถนน คสล. เพิ่มขึ้น	ประชาชนสัญจรไป มาได้สะดวกและ ปลอดภัย	กองช่าง

## ๒. บัญชีโครงการพัฒนาท้องถิ่น

รายละเอียดโครงการพัฒนา  
แผนพัฒนาท้องถิ่นสี่ปี ( พ.ศ. ๒๕๖๑ - ๒๕๖๔ )  
สำหรับองค์กรปกครองส่วนท้องถิ่นดำเนินการเอง  
องค์การบริหารส่วนตำบลนาแก้ว อำเภอเมือง จังหวัดอุดรธานี

- ก. ยุทธศาสตร์จังหวัดที่ ๑ การสร้างความเข้มแข็งในสังคมเพื่อรองรับการเปลี่ยนแปลงทางวัฒนธรรมและเทคโนโลยี
- ข. ยุทธศาสตร์การพัฒนาขององค์กรปกครองส่วนท้องถิ่นในเขตจังหวัดที่ ๔ ด้านการจัดการศึกษา และการเสริมสร้างความเข้มแข็งของสังคมและคุณภาพชีวิตที่ดีของประชาชน
๖. ยุทธศาสตร์ด้านสาธารณสุขโรค
- แผนงานเคหะและชุมชน

ที่	โครงการ	วัตถุประสงค์	เป้าหมาย (ผลผลิตของ โครงการ)	งบประมาณและที่ผ่านมา				ตัวชี้วัด ( KPI )	ผลที่คาดว่าจะ ได้รับ	หน่วยงาน รับผิดชอบ
				๒๕๖๑ (บาท)	๒๕๖๒ (บาท)	๒๕๖๓ (บาท)	๒๕๖๔ (บาท)			
	๕๗.๕ ก่อสร้างถนน คสล. เส้นแยกบ้าน นางอัมภา ถึง โนน สมบูรณ์	เพื่อให้ประชาชน สัญจรไปมาได้ สะดวกและปลอดภัย	บ้านคอนแลง หมู่ที่ ๑๑	๔๐๐,๐๐๐.-	๔๐๐,๐๐๐.-	๔๐๐,๐๐๐.-	๔๐๐,๐๐๐.-	มีถนน คสล. เพิ่มขึ้น	ประชาชนสัญจรไป มาได้สะดวกและ ปลอดภัย	กองช่าง
	๕๗.๖ ก่อสร้างถนน คสล. จากประปา หมู่บ้าน ถึง บึงสังข์	เพื่อให้ประชาชน สัญจรไปมาได้ สะดวกและปลอดภัย	บ้านคอนแลง หมู่ที่ ๑๑ ระยะทาง ประมาณ ๑๕๐ เมตร	๓๐๐,๐๐๐.-	๓๐๐,๐๐๐.-	๓๐๐,๐๐๐.-	๓๐๐,๐๐๐.-	มีถนน คสล. เพิ่มขึ้น	ประชาชนสัญจรไป มาได้สะดวกและ ปลอดภัย	กองช่าง

## ๒. บัญชีโครงการพัฒนาท้องถิ่น

แบบ ผ.๐๑

รายละเอียดโครงการพัฒนา  
แผนพัฒนาท้องถิ่นสี่ปี ( พ.ศ. ๒๕๖๑ - ๒๕๖๔ )

สำหรับองค์กรปกครองส่วนท้องถิ่นดำเนินการเอง

องค์การบริหารส่วนตำบลนาคว่าง อำเภอเมือง จังหวัดอุดรธานี

- ก. ยุทธศาสตร์จังหวัดที่ ๑ การสร้างความเข้มแข็งในสังคมเพื่อรองรับการเปลี่ยนแปลงทางวัฒนธรรมและเทคโนโลยี
- ข. ยุทธศาสตร์การพัฒนาขององค์กรปกครองส่วนท้องถิ่นในเขตจังหวัดที่ ๔ ด้านการจัดการศึกษา และการเสริมสร้างความเข้มแข็งของสังคมและคุณภาพชีวิตที่ดีของประชาชน
๖. ยุทธศาสตร์ด้านสาธารณสุขปโภค
- แผนงานเคหะและชุมชน

ที่	โครงการ	วัตถุประสงค์	เป้าหมาย (ผลผลิตของ โครงการ)	งบประมาณและที่ผ่านมา				ตัวชี้วัด ( KPI )	ผลที่คาดว่าจะ ได้รับ	หน่วยงาน รับผิดชอบ
				๒๕๖๑ (บาท)	๒๕๖๒ (บาท)	๒๕๖๓ (บาท)	๒๕๖๔ (บาท)			
๕๘	ตัดถนนใหม่ / บุกเบิก ถนนใหม่ / ซ่อมแซม / ปรับปรุงถนนลูกรัง /ดิน บ้านดอนแสบง ๕๘.๑ ตัดถนนใหม่ จากบ้านดอนแสบง ไปบ้านผก (นานาง นงค์)	เพื่อให้ประชาชน สัญจรไปมาได้ สะดวกและปลอดภัย	บ้านดอนแสบง หมู่ที่ ๑๑ ไป บ้านผก หมู่ที่ ๔	๑๐๐,๐๐๐.-	๑๐๐,๐๐๐.-	๑๐๐,๐๐๐.-	๑๐๐,๐๐๐.-	มีถนนลูกรัง เพิ่มขึ้น	ประชาชนสัญจรไป มาได้สะดวกและ ปลอดภัย	กองช่าง
	๕๘.๒ ซ่อมแซม / ปรับปรุง ถนนดิน ลูกรัง/คันคู รอบบึง สังข์	เพื่อให้ประชาชน สัญจรไปมาได้ สะดวกและปลอดภัย	บ้านดอนแสบง หมู่ที่ ๑๑	๑๐๐,๐๐๐.-	๑๐๐,๐๐๐.-	๑๐๐,๐๐๐.-	๑๐๐,๐๐๐.-	ถนนไม่เป็นหลุม เป็นบ่อ	ประชาชนสัญจรไป มาได้สะดวกและ ปลอดภัย	กองช่าง

## ๒. บัญชีโครงการพัฒนาท้องถิ่น

รายละเอียดโครงการพัฒนา  
แผนพัฒนาท้องถิ่นสี่ปี ( พ.ศ. ๒๕๖๑ - ๒๕๖๔ )  
สำหรับองค์กรปกครองส่วนท้องถิ่นดำเนินการเอง

องค์การบริหารส่วนตำบลนาแกว้าง อำเภอเมือง จังหวัดอุดรธานี

- ก. ยุทธศาสตร์จังหวัดที่ ๑ การสร้างความเข้มแข็งในสังคมเพื่อรองรับการเปลี่ยนแปลงทางวัฒนธรรมและเทคโนโลยี
- ข. ยุทธศาสตร์การพัฒนาขององค์กรปกครองส่วนท้องถิ่นในเขตจังหวัดที่ ๔ ด้านการจัดการศึกษา และการเสริมสร้างความเข้มแข็งของสังคมและคุณภาพชีวิตที่ดีของประชาชน
๖. ยุทธศาสตร์ด้านสาธารณสุขปโภค
- แผนงานเคหะและชุมชน

ที่	โครงการ	วัตถุประสงค์	เป้าหมาย (ผลผลิตของ โครงการ)	งบประมาณและที่ผ่านมา				ตัวชี้วัด ( KPI )	ผลที่คาดว่าจะ ได้รับ	หน่วยงาน รับผิดชอบ
				๒๕๖๑ (บาท)	๒๕๖๒ (บาท)	๒๕๖๓ (บาท)	๒๕๖๔ (บาท)			
	๕๘.๓ ซ่อมแซม / ปรับปรุง / ลูกรัง / ดินลูกรังเส้นจากดอน แสบง - โนนสมบูรณ์	เพื่อให้ประชาชน สัญจรไปมาได้ สะดวกและ ปลอดภัย	บ้านดอนแสบง หมู่ที่ ๑๑	๑๕๐,๐๐๐.-	๑๕๐,๐๐๐.-	๑๕๐,๐๐๐.-	๑๕๐,๐๐๐.-	ถนนไม่เป็นหลุม เป็นบ่อ	ประชาชนสัญจรไป มาได้สะดวกและ ปลอดภัย	กองช่าง
	๕๘.๔ ซ่อมแซม / ปรับปรุงคันคูลำห้วย เซียม	เพื่อให้ประชาชน สัญจรไปมาได้ สะดวกและ ปลอดภัย	บ้านดอนแสบง หมู่ที่ ๑๑	๑๐๐,๐๐๐.-	๑๐๐,๐๐๐.-	๑๐๐,๐๐๐.-	๑๐๐,๐๐๐.-	ถนนไม่เป็นหลุม เป็นบ่อ	ประชาชนสัญจรไป มาได้สะดวกและ ปลอดภัย	กองช่าง
	๕๘.๕ ซ่อมแซม / ปรับปรุง / ลงหิน / ดินลูกรัง เส้นทางไป นา นายนิยม ใจกล้า	เพื่อให้ประชาชน สัญจรไปมาได้ สะดวกและ ปลอดภัย	บ้านดอนแสบง หมู่ที่ ๑๑	๑๐๐,๐๐๐.-	๑๐๐,๐๐๐.-	๑๐๐,๐๐๐.-	๑๐๐,๐๐๐.-	ถนนไม่เป็นหลุม เป็นบ่อ	ประชาชนสัญจรไป มาได้สะดวกและ ปลอดภัย	กองช่าง



## ๒. บัญชีโครงการพัฒนาท้องถิ่น

รายละเอียดโครงการพัฒนา  
แผนพัฒนาท้องถิ่นสี่ปี ( พ.ศ. ๒๕๖๑ - ๒๕๖๔ )  
สำหรับองค์กรปกครองส่วนท้องถิ่นดำเนินการเอง

## องค์การบริหารส่วนตำบลนาแกว้าง อำเภอเมือง จังหวัดอุดรธานี

- ก. ยุทธศาสตร์จังหวัดที่ ๑ การสร้างความเข้มแข็งในสังคมเพื่อรองรับการเปลี่ยนแปลงทางวัฒนธรรมและเทคโนโลยี
- ข. ยุทธศาสตร์การพัฒนาขององค์กรปกครองส่วนท้องถิ่นในเขตจังหวัดที่ ๔ ด้านการจัดการศึกษา และการเสริมสร้างความเข้มแข็งของสังคมและคุณภาพชีวิตที่ดีของประชาชน
๖. ยุทธศาสตร์ด้านสาธารณสุขปโภค  
- แผนงานเคหะและชุมชน

ที่	โครงการ	วัตถุประสงค์	เป้าหมาย (ผลผลิตของ โครงการ)	งบประมาณและที่ผ่านมา				ตัวชี้วัด ( KPI )	ผลที่คาดว่าจะ ได้รับ	หน่วยงาน รับผิดชอบ
				๒๕๖๑ (บาท)	๒๕๖๒ (บาท)	๒๕๖๓ (บาท)	๒๕๖๔ (บาท)			
๕๘.๖	ซ่อมแซม/ ปรับปรุง/ลงหิน/ดิน เส้นฟาร์มหมูนิวเอเชีย ไปหมู่ที่ ๕	เพื่อให้ประชาชน สัญจรไปมาได้ สะดวกและปลอดภัย	บ้านดอนแสบง หมู่ที่ ๑๑	๑๐๐,๐๐๐.-	๑๐๐,๐๐๐.-	๑๐๐,๐๐๐.-	๑๐๐,๐๐๐.-	ถนนไม่เป็นหลุม เป็นบ่อ	ประชาชนสัญจรไป มาได้สะดวกและ ปลอดภัย	กองช่าง
๕๘.๗	ซ่อมแซม / ปรับปรุง ถนนดินจาก บ้าน นายสงวน ไป นา ส.อ.อำนาจ ระดับศรี	เพื่อให้ประชาชน สัญจรไปมาได้ สะดวกและปลอดภัย	บ้านดอนแสบง หมู่ที่ ๑๑	๑๐๐,๐๐๐.-	๑๐๐,๐๐๐.-	๑๐๐,๐๐๐.-	๑๐๐,๐๐๐.-	ถนนไม่เป็นหลุม เป็นบ่อ	ประชาชนสัญจรไป มาได้สะดวกและ ปลอดภัย	กองช่าง
๕๘.๘	ตัดถนนใหม่ เส้นหนองควาย หมากป่า – บ้านโนน สมบูรณ์	เพื่อให้ประชาชน สัญจรไปมาได้ สะดวกและปลอดภัย	บ้านดอนแสบง หมู่ที่ ๑๑	๑๐๐,๐๐๐.-	๑๐๐,๐๐๐.-	๑๐๐,๐๐๐.-	๑๐๐,๐๐๐.-	ถนนไม่เป็นหลุม เป็นบ่อ	ประชาชนสัญจรไป มาได้สะดวกและ ปลอดภัย	กองช่าง

## ๒. บัญชีโครงการพัฒนาท้องถิ่น

รายละเอียดโครงการพัฒนา  
แผนพัฒนาท้องถิ่นสี่ปี ( พ.ศ. ๒๕๖๑ - ๒๕๖๔ )  
สำหรับองค์กรปกครองส่วนท้องถิ่นดำเนินการเอง  
องค์การบริหารส่วนตำบลนาแกว้าง อำเภอเมือง จังหวัดอุดรธานี

- ก. ยุทธศาสตร์จังหวัดที่ ๑ การสร้างความเข้มแข็งในสังคมเพื่อรองรับการเปลี่ยนแปลงทางวัฒนธรรมและเทคโนโลยี
- ข. ยุทธศาสตร์การพัฒนาขององค์กรปกครองส่วนท้องถิ่นในเขตจังหวัดที่ ๔ ด้านการจัดการศึกษา และการเสริมสร้างความเข้มแข็งของสังคมและคุณภาพชีวิตที่ดีของประชาชน
๖. ยุทธศาสตร์ด้านสาธารณสุข
- แผนงานเคหะและชุมชน

ที่	โครงการ	วัตถุประสงค์	เป้าหมาย (ผลผลิตของ โครงการ)	งบประมาณและที่ผ่านมา				ตัวชี้วัด ( KPI )	ผลที่คาดว่าจะ ได้รับ	หน่วยงาน รับผิดชอบ
				๒๕๖๑ (บาท)	๒๕๖๒ (บาท)	๒๕๖๓ (บาท)	๒๕๖๔ (บาท)			
	๕๘.๙ ตัดถนน / บุกเบิกถนนใหม่ หน้าบ้าน นายไพรัช	เพื่อให้ประชาชน สัญจรไปมาได้ สะดวกและปลอดภัย	บ้านดอนแสบง หมู่ที่ ๑๑	๑๐๐,๐๐๐.-	๑๐๐,๐๐๐.-	๑๐๐,๐๐๐.-	๑๐๐,๐๐๐.-	ถนนไม่เป็นหลุม เป็นบ่อ	ประชาชนสัญจรไป มาได้สะดวกและ ปลอดภัย	กองช่าง

## ๒. บัญชีโครงการพัฒนาท้องถิ่น

รายละเอียดโครงการพัฒนา  
แผนพัฒนาท้องถิ่นสี่ปี ( พ.ศ. ๒๕๖๑ - ๒๕๖๔ )  
สำหรับองค์กรปกครองส่วนท้องถิ่นดำเนินการเอง  
องค์การบริหารส่วนตำบลนาแกว้าง อำเภอเมือง จังหวัดอุดรธานี

- ก. ยุทธศาสตร์จังหวัดที่ ๑ การสร้างความเข้มแข็งในสังคมเพื่อรองรับการเปลี่ยนแปลงทางวัฒนธรรมและเทคโนโลยี
- ข. ยุทธศาสตร์การพัฒนาขององค์กรปกครองส่วนท้องถิ่นในเขตจังหวัดที่ ๔ ด้านการจัดการศึกษา และการเสริมสร้างความเข้มแข็งของสังคมและคุณภาพชีวิตที่ดีของประชาชน
๖. ยุทธศาสตร์ด้านสาธารณสุข
- แผนงานเคหะและชุมชน

ที่	โครงการ	วัตถุประสงค์	เป้าหมาย (ผลผลิตของ โครงการ)	งบประมาณและที่ผ่านมา				ตัวชี้วัด ( KPI )	ผลที่คาดว่าจะ ได้รับ	หน่วยงาน รับผิดชอบ
				๒๕๖๑ (บาท)	๒๕๖๒ (บาท)	๒๕๖๓ (บาท)	๒๕๖๔ (บาท)			
๕๙	ขยายเขตไฟฟ้า บ้านดอนแสบง หมู่ที่ ๑๑ ๕๙.๑ เส้นจากบ้านนายสงวน ส่องแจ้ง ไปฟาร์มรุ่งโรจน์	เพื่อให้ประชาชนมีไฟฟ้าใช้อย่างทั่วถึง	บ้านดอนแสบง หมู่ที่ ๑๑	๑๐๐,๐๐๐.-	๑๐๐,๐๐๐.-	๑๐๐,๐๐๐.-	๑๐๐,๐๐๐.-	มีไฟฟ้าใช้เพิ่ม	ประชาชนมีไฟฟ้าใช้อย่างทั่วถึง	กองช่าง
	๕๙.๒ ขยายเขตไฟฟ้า จากฟาร์มรุ่งโรจน์ - บ้านโนนสมบูรณ์	เพื่อให้ประชาชนมีไฟฟ้าใช้อย่างทั่วถึง	บ้านดอนแสบง หมู่ที่ ๑๑ - บ้านโนนสมบูรณ์ หมู่ที่ ๕	๑๐๐,๐๐๐.-	๑๐๐,๐๐๐.-	๑๐๐,๐๐๐.-	๑๐๐,๐๐๐.-	มีไฟฟ้าใช้เพิ่ม	ประชาชนมีไฟฟ้าใช้อย่างทั่วถึง	กองช่าง

## ๒. บัญชีโครงการพัฒนาท้องถิ่น

รายละเอียดโครงการพัฒนา  
แผนพัฒนาท้องถิ่นสี่ปี ( พ.ศ. ๒๕๖๑ - ๒๕๖๔ )  
สำหรับองค์กรปกครองส่วนท้องถิ่นดำเนินการเอง  
องค์การบริหารส่วนตำบลนาแกว้าง อำเภอเมือง จังหวัดอุดรธานี

- ก. ยุทธศาสตร์จังหวัดที่ ๑ การสร้างความเข้มแข็งในสังคมเพื่อรองรับการเปลี่ยนแปลงทางวัฒนธรรมและเทคโนโลยี
- ข. ยุทธศาสตร์การพัฒนาขององค์กรปกครองส่วนท้องถิ่นในเขตจังหวัดที่ ๔ ด้านการจัดการศึกษา และการเสริมสร้างความเข้มแข็งของสังคมและคุณภาพชีวิตที่ดีของประชาชน
๖. ยุทธศาสตร์ด้านสาธารณสุข
- แผนงานเคหะและชุมชน

ที่	โครงการ	วัตถุประสงค์	เป้าหมาย (ผลผลิตของ โครงการ)	งบประมาณและที่ผ่านมา				ตัวชี้วัด ( KPI )	ผลที่คาดว่าจะ ได้รับ	หน่วยงาน รับผิดชอบ
				๒๕๖๑ (บาท)	๒๕๖๒ (บาท)	๒๕๖๓ (บาท)	๒๕๖๔ (บาท)			
	๕๙.๓ ขยายเขตไฟฟ้าจากบ้านดอนแสบง - บ้านโนนสมบูรณ์	เพื่อให้ประชาชนมีไฟฟ้าใช้อย่างทั่วถึง	บ้านดอนแสบง หมู่ที่ ๑๑ - บ้านโนนสมบูรณ์ หมู่ที่ ๕	๑๐๐,๐๐๐.-	๑๐๐,๐๐๐.-	๑๐๐,๐๐๐.-	๑๐๐,๐๐๐.-	มีไฟฟ้าใช้เพิ่ม	ประชาชนมีไฟฟ้าใช้อย่างทั่วถึง	กองช่าง
	๕๙.๔ ขยายเขตไฟฟ้า จากประปาบึงสังข์ - บ้านโนนสมบูรณ์	เพื่อให้ประชาชนมีไฟฟ้าใช้อย่างทั่วถึง	บ้านดอนแสบง หมู่ที่ ๑๑ - บ้านโนนสมบูรณ์ หมู่ที่ ๕	๑๐๐,๐๐๐.-	๑๐๐,๐๐๐.-	๑๐๐,๐๐๐.-	๑๐๐,๐๐๐.-	มีไฟฟ้าใช้เพิ่ม	ประชาชนมีไฟฟ้าใช้อย่างทั่วถึง	กองช่าง

## ๒. บัญชีโครงการพัฒนาท้องถิ่น

รายละเอียดโครงการพัฒนา  
แผนพัฒนาท้องถิ่นสี่ปี ( พ.ศ. ๒๕๖๑ - ๒๕๖๔ )  
สำหรับองค์กรปกครองส่วนท้องถิ่นดำเนินการเอง  
องค์การบริหารส่วนตำบลนาคว่าง อำเภอเมือง จังหวัดอุดรธานี

- ก. ยุทธศาสตร์จังหวัดที่ ๑ การสร้างความเข้มแข็งในสังคมเพื่อรองรับการเปลี่ยนแปลงทางวัฒนธรรมและเทคโนโลยี
- ข. ยุทธศาสตร์การพัฒนาขององค์กรปกครองส่วนท้องถิ่นในเขตจังหวัดที่ ๔ ด้านการจัดการศึกษา และการเสริมสร้างความเข้มแข็งของสังคมและคุณภาพชีวิตที่ดีของประชาชน
๖. ยุทธศาสตร์ด้านสาธารณสุข
- แผนงานเคหะและชุมชน

ที่	โครงการ	วัตถุประสงค์	เป้าหมาย (ผลผลิตของ โครงการ)	งบประมาณและที่ผ่านมา				ตัวชี้วัด ( KPI )	ผลที่คาดว่าจะ ได้รับ	หน่วยงาน รับผิดชอบ
				๒๕๖๑ (บาท)	๒๕๖๒ (บาท)	๒๕๖๓ (บาท)	๒๕๖๔ (บาท)			
	๕๙.๕ รอบหมู่บ้าน	เพื่อให้ประชาชนมี ไฟฟ้าใช้อย่างทั่วถึง	บ้านคอนแส บง หมู่ที่ ๑๑	๑๐๐,๐๐๐.-	๑๐๐,๐๐๐.-	๑๐๐,๐๐๐.-	๑๐๐,๐๐๐.-	มีไฟฟ้าใช้เพิ่ม	ประชาชนมีไฟฟ้า ใช้อย่างทั่วถึง	กองช่าง

## ๒. บัญชีโครงการพัฒนาท้องถิ่น

รายละเอียดโครงการพัฒนา  
แผนพัฒนาท้องถิ่นสี่ปี ( พ.ศ. ๒๕๖๑ - ๒๕๖๔ )  
สำหรับองค์กรปกครองส่วนท้องถิ่นดำเนินการเอง  
องค์การบริหารส่วนตำบลนาแกว้าง อำเภอเมือง จังหวัดอุดรธานี

- ก. ยุทธศาสตร์จังหวัดที่ ๑ การสร้างความเข้มแข็งในสังคมเพื่อรองรับการเปลี่ยนแปลงทางวัฒนธรรมและเทคโนโลยี
- ข. ยุทธศาสตร์การพัฒนาขององค์กรปกครองส่วนท้องถิ่นในเขตจังหวัดที่ ๔ ด้านการจัดการศึกษา และการเสริมสร้างความเข้มแข็งของสังคมและคุณภาพชีวิตที่ดีของประชาชน
๖. ยุทธศาสตร์ด้านสาธารณสุข
- แผนงานเคหะและชุมชน

ที่	โครงการ	วัตถุประสงค์	เป้าหมาย (ผลผลิตของ โครงการ)	งบประมาณและที่ผ่านมา				ตัวชี้วัด ( KPI )	ผลที่คาดว่าจะ ได้รับ	หน่วยงาน รับผิดชอบ
				๒๕๖๑ (บาท)	๒๕๖๒ (บาท)	๒๕๖๓ (บาท)	๒๕๖๔ (บาท)			
๖๐	ขยายเขตประปา บ้านดอนแสบง หมู่ ที่ ๑๑ ๖๐.๑ ขยายเมน ประปาจากวัดป่า บ้านดอนแสบง - บ้านนางอำภา	เพื่อให้ประชาชนมี น้ำประปาใช้อย่าง ทั่วถึง	บ้านดอนแส บง หมู่ที่ ๑๑	๑๐๐,๐๐๐.-	๑๐๐,๐๐๐.-	๑๐๐,๐๐๐.-	๑๐๐,๐๐๐.-	มีเมนที่ประ ประปาที่มีขนาด ใหญ่ขึ้น	ประชาชนมี น้ำประปาใช้อย่าง เพียงพอ	กองช่าง
	๖๐.๒ ขยายขนาด ของเมนที่ประปาให้ มีขนาดใหญ่กว่าเดิม ”๑๖”	เพื่อให้ประชาชนมี น้ำประปาใช้อย่าง เพียงพอ	บ้านดอนแส บง หมู่ที่ ๑๑	๑๐๐,๐๐๐.-	๑๐๐,๐๐๐.-	๑๐๐,๐๐๐.-	๑๐๐,๐๐๐.-	มีเมนที่ประ ประปาที่มีขนาด ใหญ่ขึ้น	ประชาชนมี น้ำประปาใช้อย่าง เพียงพอ	กองช่าง

## ๒. บัญชีโครงการพัฒนาท้องถิ่น

รายละเอียดโครงการพัฒนา  
แผนพัฒนาท้องถิ่นสี่ปี ( พ.ศ. ๒๕๖๑ - ๒๕๖๔ )  
สำหรับองค์กรปกครองส่วนท้องถิ่นดำเนินการเอง  
องค์การบริหารส่วนตำบลนาแกว้าง อำเภอเมือง จังหวัดอุดรธานี

- ก. ยุทธศาสตร์จังหวัดที่ ๑ การสร้างความเข้มแข็งในสังคมเพื่อรองรับการเปลี่ยนแปลงทางวัฒนธรรมและเทคโนโลยี
- ข. ยุทธศาสตร์การพัฒนาขององค์กรปกครองส่วนท้องถิ่นในเขตจังหวัดที่ ๔ ด้านการจัดการศึกษา และการเสริมสร้างความเข้มแข็งของสังคมและคุณภาพชีวิตที่ดีของประชาชน
๖. ยุทธศาสตร์ด้านสาธารณสุขโลก  
- แผนงานเคหะและชุมชน

ที่	โครงการ	วัตถุประสงค์	เป้าหมาย (ผลผลิตของ โครงการ)	งบประมาณและที่ผ่านมา				ตัวชี้วัด ( KPI )	ผลที่คาดว่าจะ ได้รับ	หน่วยงาน รับผิดชอบ
				๒๕๖๑ (บาท)	๒๕๖๒ (บาท)	๒๕๖๓ (บาท)	๒๕๖๔ (บาท)			
	๖๐.๓ ขยายเมนท์ ประปาจากวัดป่า บ้านดอนแสบง- นา นายจุ่น	เพื่อให้ประชาชนมี น้ำประปาใช้อย่าง เพียงพอ	บ้านดอนแส บง หมู่ที่ ๑๑	๑๐๐,๐๐๐.-	๑๐๐,๐๐๐.-	๑๐๐,๐๐๐.-	๑๐๐,๐๐๐.-	มีเมนท์ประ ประปาที่มีขนาด ใหญ่ขึ้น	ประชาชนมี น้ำประปาใช้อย่าง เพียงพอ	กองช่าง
	๖๐.๔ ขยายเมนท์ ประปาจากบ้าน นายสันติ - นานาย แอ็ด	เพื่อให้ประชาชนมี น้ำประปาใช้อย่าง เพียงพอ	บ้านดอนแส บง หมู่ที่ ๑๑	๑๐๐,๐๐๐.-	๑๐๐,๐๐๐.-	๑๐๐,๐๐๐.-	๑๐๐,๐๐๐.-	มีเมนท์ประ ประปาที่มีขนาด ใหญ่ขึ้น	ประชาชนมี น้ำประปาใช้อย่าง เพียงพอ	กองช่าง

## ๒. บัญชีโครงการพัฒนาท้องถิ่น

แบบ ผ. ๐๑

รายละเอียดโครงการพัฒนา  
แผนพัฒนาท้องถิ่นสี่ปี ( พ.ศ. ๒๕๖๑ - ๒๕๖๔ )  
สำหรับองค์กรปกครองส่วนท้องถิ่นดำเนินการเอง  
องค์การบริหารส่วนตำบลนาแกว้าง อำเภอเมือง จังหวัดอุดรธานี

- ก. ยุทธศาสตร์จังหวัดที่ ๑ การสร้างความเข้มแข็งในสังคมเพื่อรองรับการเปลี่ยนแปลงทางวัฒนธรรมและเทคโนโลยี
- ข. ยุทธศาสตร์การพัฒนาขององค์กรปกครองส่วนท้องถิ่นในเขตจังหวัดที่ ๔ ด้านการจัดการศึกษา และการเสริมสร้างความเข้มแข็งของสังคมและคุณภาพชีวิตที่ดีของประชาชน
๖. ยุทธศาสตร์ด้านสาธารณสุขโลก  
- แผนงานเคหะและชุมชน

ที่	โครงการ	วัตถุประสงค์	เป้าหมาย (ผลผลิตของ โครงการ)	งบประมาณและที่ผ่านมา				ตัวชี้วัด ( KPI )	ผลที่คาดว่าจะ ได้รับ	หน่วยงาน รับผิดชอบ
				๒๕๖๑ (บาท)	๒๕๖๒ (บาท)	๒๕๖๓ (บาท)	๒๕๖๔ (บาท)			
๖๑	ก่อสร้างวางระบาย น้ำ / ลงท่อระบาย น้ำ / บ่อพักพร้อมฝา ปิด บ้านดอนแสพง หมู่ ๑๑ ๖๑.๑ เส้นบ้าน นาย สงวน ส่องแจ้ง ถึง วัดป่าบ้านดอนแสพง	น้ำไม่ท่วมขังภายใน หมู่บ้าน	บ้านดอนแสพง หมู่ที่ ๑๑ ระยะทางประมาณ ๘๐๐ เมตร	๔๘๐,๐๐๐.-	๔๘๐,๐๐๐.-	๔๘๐,๐๐๐.-	๔๘๐,๐๐๐.-	มีวางระบายน้ำ เพิ่มขึ้น	น้ำไม่ท่วมขัง ภายในหมู่บ้าน	กองช่าง
	๖๑.๒ เส้นจาก ถนนลาดยางโนน สมบูรณ์ - หมู่ม่น ถึง บึงสังข์	น้ำไม่ท่วมขังภายใน หมู่บ้าน	บ้านดอนแสพง หมู่ที่ ๑๑	๑๐๐,๐๐๐.-	๑๐๐,๐๐๐.-	๑๐๐,๐๐๐.-	๑๐๐,๐๐๐.-	มีวางระบายน้ำ เพิ่มขึ้น	น้ำไม่ท่วมขัง ภายในหมู่บ้าน	กองช่าง



## ๒. บัญชีโครงการพัฒนาท้องถิ่น

รายละเอียดโครงการพัฒนา  
แผนพัฒนาท้องถิ่นสี่ปี ( พ.ศ. ๒๕๖๑ - ๒๕๖๔ )  
สำหรับองค์กรปกครองส่วนท้องถิ่นดำเนินการเอง  
องค์การบริหารส่วนตำบลนาแก้ว อำเภอเมือง จังหวัดอุดรธานี

- ก. ยุทธศาสตร์จังหวัดที่ ๑ การสร้างความเข้มแข็งในสังคมเพื่อรองรับการเปลี่ยนแปลงทางวัฒนธรรมและเทคโนโลยี
- ข. ยุทธศาสตร์การพัฒนาขององค์กรปกครองส่วนท้องถิ่นในเขตจังหวัดที่ ๔ ด้านการจัดการศึกษา และการเสริมสร้างความเข้มแข็งของสังคมและคุณภาพชีวิตที่ดีของประชาชน
๖. ยุทธศาสตร์ด้านสาธารณสุขโรค
- แผนงานเคหะและชุมชน

ที่	โครงการ	วัตถุประสงค์	เป้าหมาย (ผลผลิตของ โครงการ)	งบประมาณและที่ผ่านมา				ตัวชี้วัด ( KPI )	ผลที่คาดว่าจะ ได้รับ	หน่วยงาน รับผิดชอบ
				๒๕๖๑ (บาท)	๒๕๖๒ (บาท)	๒๕๖๓ (บาท)	๒๕๖๔ (บาท)			
	๖๑.๓ เส้นจาก ศาลากลางบ้าน ถึง บ้านนายสงวน ส่อง แจ้ง	น้ำไม่ท่วมขังภายใน หมู่บ้าน	บ้านดอนแส บง หมู่ที่ ๑๑ ระยะทาง ประมาณ ๒๐๐ เมตร	๑๒๐,๐๐๐.-	๑๒๐,๐๐๐.-	๑๒๐,๐๐๐.-	๑๒๐,๐๐๐.-	มีรายงานน้ำ เพิ่มขึ้น	น้ำไม่ท่วมขัง ภายในหมู่บ้าน	กองช่าง
	๖๑.๔ เส้นจากบ้าน ยายแดง ดอน สมพงษ์ ถึง นาง ดรุณี เชียงสาพันธ์	น้ำไม่ท่วมขังภายใน หมู่บ้าน	บ้านดอนแส บง หมู่ที่ ๑๑	๓๐๐,๐๐๐.-	๓๐๐,๐๐๐.-	๓๐๐,๐๐๐.-	๓๐๐,๐๐๐.-	มีรายงานน้ำ เพิ่มขึ้น	น้ำไม่ท่วมขัง ภายในหมู่บ้าน	กองช่าง

## ๒. บัญชีโครงการพัฒนาท้องถิ่น

รายละเอียดโครงการพัฒนา  
แผนพัฒนาท้องถิ่นสี่ปี ( พ.ศ. ๒๕๖๑ - ๒๕๖๔ )  
สำหรับองค์กรปกครองส่วนท้องถิ่นดำเนินการเอง  
องค์การบริหารส่วนตำบลนาแก้ว อำเภอเมือง จังหวัดอุดรธานี

- ก. ยุทธศาสตร์จังหวัดที่ ๑ การสร้างความเข้มแข็งในสังคมเพื่อรองรับการเปลี่ยนแปลงทางวัฒนธรรมและเทคโนโลยี
- ข. ยุทธศาสตร์การพัฒนาขององค์กรปกครองส่วนท้องถิ่นในเขตจังหวัดที่ ๔ ด้านการจัดการศึกษา และการเสริมสร้างความเข้มแข็งของสังคมและคุณภาพชีวิตที่ดีของประชาชน
๖. ยุทธศาสตร์ด้านสาธารณสุขโรค
- แผนงานเคหะและชุมชน

ที่	โครงการ	วัตถุประสงค์	เป้าหมาย (ผลผลิตของ โครงการ)	งบประมาณและที่ผ่านมา				ตัวชี้วัด ( KPI )	ผลที่คาดว่าจะ ได้รับ	หน่วยงาน รับผิดชอบ
				๒๕๖๑ (บาท)	๒๕๖๒ (บาท)	๒๕๖๓ (บาท)	๒๕๖๔ (บาท)			
	๖๑.๕ เส้นจากนาง อู๋ ไปศาลากลางบ้าน	น้ำไม่ท่วมขังภายใน หมู่บ้าน	บ้านดอนแส บง หมู่ที่ ๑๑ ระยะทาง ประมาณ ๑๐๐ เมตร	๖๐,๐๐๐.-	๖๐,๐๐๐.-	๖๐,๐๐๐.-	๖๐,๐๐๐.-	มีรางระบายน้ำ เพิ่มขึ้น	น้ำไม่ท่วมขัง ภายในหมู่บ้าน	กองช่าง
	๖๑.๖ เส้นจากบ้าน นางอำนวย รูปใหญ่ ถึง บ้านนางเล็ก ปู่ ภูเขียว	น้ำไม่ท่วมขังภายใน หมู่บ้าน	บ้านดอนแส บง หมู่ที่ ๑๑ ระยะทาง ประมาณ ๖๐๐ เมตร	๑๘๐,๐๐๐.-	๑๘๐,๐๐๐.-	๑๘๐,๐๐๐.-	๑๘๐,๐๐๐.-	มีรางระบายน้ำ เพิ่มขึ้น	น้ำไม่ท่วมขัง ภายในหมู่บ้าน	กองช่าง

## ๒. บัญชีโครงการพัฒนาท้องถิ่น

รายละเอียดโครงการพัฒนา  
แผนพัฒนาท้องถิ่นสี่ปี ( พ.ศ. ๒๕๖๑ - ๒๕๖๔ )  
สำหรับองค์กรปกครองส่วนท้องถิ่นดำเนินการเอง  
องค์การบริหารส่วนตำบลนาแกว้าง อำเภอเมือง จังหวัดอุดรธานี

- ก. ยุทธศาสตร์จังหวัดที่ ๑ การสร้างความเข้มแข็งในสังคมเพื่อรองรับการเปลี่ยนแปลงทางวัฒนธรรมและเทคโนโลยี
- ข. ยุทธศาสตร์การพัฒนาขององค์กรปกครองส่วนท้องถิ่นในเขตจังหวัดที่ ๔ ด้านการจัดการศึกษา และการเสริมสร้างความเข้มแข็งของสังคมและคุณภาพชีวิตที่ดีของประชาชน
๖. ยุทธศาสตร์ด้านสาธารณสุข
- แผนงานเคหะและชุมชน

ที่	โครงการ	วัตถุประสงค์	เป้าหมาย (ผลผลิตของ โครงการ)	งบประมาณและที่ผ่านมา				ตัวชี้วัด ( KPI )	ผลที่คาดว่าจะ ได้รับ	หน่วยงาน รับผิดชอบ
				๒๕๖๑ (บาท)	๒๕๖๒ (บาท)	๒๕๖๓ (บาท)	๒๕๖๔ (บาท)			
	๖๑.๗ เส้นจากบ้านนางหลี่ ถึง บ้านนางหลุน	น้ำไม่ท่วมขังภายในหมู่บ้าน	บ้านดอนแส บง หมู่ที่ ๑๑ ระยะทางประมาณ ๕๐ เมตร	๓๐,๐๐๐.-	๓๐,๐๐๐.-	๓๐,๐๐๐.-	๓๐,๐๐๐.-	มีรางระบายน้ำเพิ่มขึ้น	น้ำไม่ท่วมขังภายในหมู่บ้าน	กองช่าง
	๖๑.๘ เส้นหลังบ้านนายพุด ถึง บ้านนายสงวน ส่องแจ้ง	น้ำไม่ท่วมขังภายในหมู่บ้าน	บ้านดอนแส บง หมู่ที่ ๑๑	๑๐๐,๐๐๐.-	๑๐๐,๐๐๐.-	๑๐๐,๐๐๐.-	๑๐๐,๐๐๐.-	มีรางระบายน้ำเพิ่มขึ้น	น้ำไม่ท่วมขังภายในหมู่บ้าน	กองช่าง
	๖๑.๙ เส้นจากบ้านนายคำ ถึง บ้านนางหลุน	น้ำไม่ท่วมขังภายในหมู่บ้าน	บ้านดอนแส บง หมู่ที่ ๑๑	๑๐๐,๐๐๐.-	๑๐๐,๐๐๐.-	๑๐๐,๐๐๐.-	๑๐๐,๐๐๐.-	มีรางระบายน้ำเพิ่มขึ้น	น้ำไม่ท่วมขังภายในหมู่บ้าน	กองช่าง

## ๒. บัญชีโครงการพัฒนาท้องถิ่น

รายละเอียดโครงการพัฒนา  
แผนพัฒนาท้องถิ่นสี่ปี ( พ.ศ. ๒๕๖๑ - ๒๕๖๔ )  
สำหรับองค์กรปกครองส่วนท้องถิ่นดำเนินการเอง  
องค์การบริหารส่วนตำบลนาแกว้าง อำเภอเมือง จังหวัดอุดรธานี

- ก. ยุทธศาสตร์จังหวัดที่ ๑ การสร้างความเข้มแข็งในสังคมเพื่อรองรับการเปลี่ยนแปลงทางวัฒนธรรมและเทคโนโลยี
- ข. ยุทธศาสตร์การพัฒนาขององค์กรปกครองส่วนท้องถิ่นในเขตจังหวัดที่ ๔ ด้านการจัดการศึกษา และการเสริมสร้างความเข้มแข็งของสังคมและคุณภาพชีวิตที่ดีของประชาชน
๖. ยุทธศาสตร์ด้านสาธารณสุข
- แผนงานเคหะและชุมชน

ที่	โครงการ	วัตถุประสงค์	เป้าหมาย (ผลผลิตของ โครงการ)	งบประมาณและที่ผ่านมา				ตัวชี้วัด ( KPI )	ผลที่คาดว่าจะ ได้รับ	หน่วยงาน รับผิดชอบ
				๒๕๖๑ (บาท)	๒๕๖๒ (บาท)	๒๕๖๓ (บาท)	๒๕๖๔ (บาท)			
	๖๑.๑๐ เส้นจาก บ้านนายชัย - บ้าน นายหุด	น้ำไม่ท่วมขังภายใน หมู่บ้าน	บ้านดอนแส บง หมู่ที่ ๑๑	๑๐๐,๐๐๐.-	๑๐๐,๐๐๐.-	๑๐๐,๐๐๐.-	๑๐๐,๐๐๐.-	มีรางระบายน้ำ เพิ่มขึ้น	น้ำไม่ท่วมขัง ภายในหมู่บ้าน	กองช่าง
	๖๑.๑๑ เส้นจาก บ้านนายชัย ถึง ศาลากลางบ้าน	น้ำไม่ท่วมขังภายใน หมู่บ้าน	บ้านดอนแส บง หมู่ที่ ๑๑	๑๐๐,๐๐๐.-	๑๐๐,๐๐๐.-	๑๐๐,๐๐๐.-	๑๐๐,๐๐๐.-	มีรางระบายน้ำ เพิ่มขึ้น	น้ำไม่ท่วมขัง ภายในหมู่บ้าน	กองช่าง
	๖๑.๑๒ หน้าบ้าน นายไพรัช บ้านดอน แสบง	น้ำไม่ท่วมขังภายใน หมู่บ้าน	บ้านดอนแส บง หมู่ที่ ๑๑	๑๐๐,๐๐๐.-	๑๐๐,๐๐๐.-	๑๐๐,๐๐๐.-	๑๐๐,๐๐๐.-	มีรางระบายน้ำ เพิ่มขึ้น	น้ำไม่ท่วมขัง ภายในหมู่บ้าน	กองช่าง

## ๒. บัญชีโครงการพัฒนาท้องถิ่น

รายละเอียดโครงการพัฒนา  
แผนพัฒนาท้องถิ่นสี่ปี ( พ.ศ. ๒๕๖๑ - ๒๕๖๔ )  
สำหรับองค์กรปกครองส่วนท้องถิ่นดำเนินการเอง  
องค์การบริหารส่วนตำบลนาแกว้าง อำเภอเมือง จังหวัดอุดรธานี

- ก. ยุทธศาสตร์จังหวัดที่ ๑ การสร้างความเข้มแข็งในสังคมเพื่อรองรับการเปลี่ยนแปลงทางวัฒนธรรมและเทคโนโลยี
- ข. ยุทธศาสตร์การพัฒนาขององค์กรปกครองส่วนท้องถิ่นในเขตจังหวัดที่ ๔ ด้านการจัดการศึกษา และการเสริมสร้างความเข้มแข็งของสังคมและคุณภาพชีวิตที่ดีของประชาชน
๖. ยุทธศาสตร์ด้านสาธารณสุข
- แผนงานเคหะและชุมชน

ที่	โครงการ	วัตถุประสงค์	เป้าหมาย (ผลผลิตของ โครงการ)	งบประมาณและที่ผ่านมา				ตัวชี้วัด ( KPI )	ผลที่คาดว่าจะ ได้รับ	หน่วยงาน รับผิดชอบ
				๒๕๖๑ (บาท)	๒๕๖๒ (บาท)	๒๕๖๓ (บาท)	๒๕๖๔ (บาท)			
	๖๑.๑๓ เส้นจาก บ้านนางสุภาพ สุข สมบูรณ์ ถึง บ้าน นางประนอม สระแก้ว	น้ำไม่ท่วมขังภายใน หมู่บ้าน	บ้านดอนแส บง หมู่ที่ ๑๑	๑๐๐,๐๐๐.-	๑๐๐,๐๐๐.-	๑๐๐,๐๐๐.-	๑๐๐,๐๐๐.-	มีรายงานน้ำ เพิ่มขึ้น	น้ำไม่ท่วมขัง ภายในหมู่บ้าน	กองช่าง
	๖๑.๑๔ เส้นจาก บ้าน ยายดอน หัน จิงสิทธิ์ ถึง บ้านนาง สด คอนสาคุ	น้ำไม่ท่วมขังภายใน หมู่บ้าน	บ้านดอนแส บง หมู่ที่ ๑๑	๑๐๐,๐๐๐.-	๑๐๐,๐๐๐.-	๑๐๐,๐๐๐.-	๑๐๐,๐๐๐.-	มีรายงานน้ำ เพิ่มขึ้น	น้ำไม่ท่วมขัง ภายในหมู่บ้าน	กองช่าง
	๖๑.๑๕ ศาลา กลางบ้าน ถึง บ้าน นายสงวน พึ่งโพธิ์	น้ำไม่ท่วมขังภายใน หมู่บ้าน	บ้านดอนแส บง หมู่ที่ ๑๑	๑๐๐,๐๐๐.-	๑๐๐,๐๐๐.-	๑๐๐,๐๐๐.-	๑๐๐,๐๐๐.-	มีรายงานน้ำ เพิ่มขึ้น	น้ำไม่ท่วมขัง ภายในหมู่บ้าน	กองช่าง

## ๒. บัญชีโครงการพัฒนาท้องถิ่น

รายละเอียดโครงการพัฒนา  
แผนพัฒนาท้องถิ่นสี่ปี ( พ.ศ. ๒๕๖๑ - ๒๕๖๔ )  
สำหรับองค์กรปกครองส่วนท้องถิ่นดำเนินการเอง  
องค์การบริหารส่วนตำบลนาแกว้าง อำเภอเมือง จังหวัดอุดรธานี

- ก. ยุทธศาสตร์จังหวัดที่ ๑ การสร้างความเข้มแข็งในสังคมเพื่อรองรับการเปลี่ยนแปลงทางวัฒนธรรมและเทคโนโลยี
- ข. ยุทธศาสตร์การพัฒนาขององค์กรปกครองส่วนท้องถิ่นในเขตจังหวัดที่ ๔ ด้านการจัดการศึกษา และการเสริมสร้างความเข้มแข็งของสังคมและคุณภาพชีวิตที่ดีของประชาชน
๖. ยุทธศาสตร์ด้านสาธารณสุข
- แผนงานเคหะและชุมชน

ที่	โครงการ	วัตถุประสงค์	เป้าหมาย (ผลผลิตของ โครงการ)	งบประมาณและที่ผ่านมา				ตัวชี้วัด ( KPI )	ผลที่คาดว่าจะ ได้รับ	หน่วยงาน รับผิดชอบ
				๒๕๖๑ (บาท)	๒๕๖๒ (บาท)	๒๕๖๓ (บาท)	๒๕๖๔ (บาท)			
	๖๑.๑๖ เส้นจากสี่แยกบ้านยายดอน – สามแยกบ้านนายสมควร	น้ำไม่ท่วมขังภายในหมู่บ้าน	บ้านดอนแส บง หมู่ที่ ๑๑	๑๐๐,๐๐๐.-	๑๐๐,๐๐๐.-	๑๐๐,๐๐๐.-	๑๐๐,๐๐๐.-	มีรางระบายน้ำเพิ่มขึ้น	น้ำไม่ท่วมขังภายในหมู่บ้าน	กองช่าง
	๖๑.๑๗ เส้นจากนาพ้อแอ็ด ถึง ลำห้วยเซียม	น้ำไม่ท่วมขังภายในหมู่บ้าน	บ้านดอนแส บง หมู่ที่ ๑๑	๑๐๐,๐๐๐.-	๑๐๐,๐๐๐.-	๑๐๐,๐๐๐.-	๑๐๐,๐๐๐.-	มีรางระบายน้ำเพิ่มขึ้น	น้ำไม่ท่วมขังภายในหมู่บ้าน	กองช่าง

## ๒. บัญชีโครงการพัฒนาท้องถิ่น

รายละเอียดโครงการพัฒนา  
แผนพัฒนาท้องถิ่นสี่ปี ( พ.ศ. ๒๕๖๑ - ๒๕๖๔ )  
สำหรับองค์กรปกครองส่วนท้องถิ่นดำเนินการเอง  
องค์การบริหารส่วนตำบลนาแก้ว อำเภอเมือง จังหวัดอุดรธานี

- ก. ยุทธศาสตร์จังหวัดที่ ๑ การสร้างความเข้มแข็งในสังคมเพื่อรองรับการเปลี่ยนแปลงทางวัฒนธรรมและเทคโนโลยี
- ข. ยุทธศาสตร์การพัฒนาขององค์กรปกครองส่วนท้องถิ่นในเขตจังหวัดที่ ๔ ด้านการจัดการศึกษา และการเสริมสร้างความเข้มแข็งของสังคมและคุณภาพชีวิตที่ดีของประชาชน
๖. ยุทธศาสตร์ด้านสาธารณสุข
- แผนงานเคหะและชุมชน

ที่	โครงการ	วัตถุประสงค์	เป้าหมาย (ผลผลิตของ โครงการ)	งบประมาณและที่ผ่านมา				ตัวชี้วัด ( KPI )	ผลที่คาดว่าจะ ได้รับ	หน่วยงาน รับผิดชอบ
				๒๕๖๑ (บาท)	๒๕๖๒ (บาท)	๒๕๖๓ (บาท)	๒๕๖๔ (บาท)			
๖๒	ก่อสร้าง / ซ่อมแซม / ปรับปรุง ถนน คสล. บ้านเชียงพัง หมู่ที่ ๑๒ ๖๒.๑ เส้นข้างบ้าน นายพรมมา ถึงบ้าน นายอนันต์	เพื่อให้ประชาชน สัญจรไปมาได้ สะดวกและปลอดภัย	บ้านเชียงพัง หมู่ ที่ ๑๒ ระยะทาง ประมาณ ๑๐๐ เมตร	๒๐๐,๐๐๐.-	๒๐๐,๐๐๐.-	๒๐๐,๐๐๐.-	๒๐๐,๐๐๐.-	มีถนน คสล. เพิ่มขึ้น	ประชาชนสัญจรไป มาได้สะดวกและ ปลอดภัย	กองช่าง
	๖๒.๒ เส้นจากบ้าน นายเชื่อม กุลเสนา ไปบ้านนางตุ้ย ซาง	เพื่อให้ประชาชน สัญจรไปมาได้ สะดวกและปลอดภัย	บ้านเชียงพัง หมู่ ที่ ๑๒ ระยะทาง ประมาณ ๑๐๐ เมตร	๒๐๐,๐๐๐.-	๒๐๐,๐๐๐.-	๒๐๐,๐๐๐.-	๒๐๐,๐๐๐.-	มีถนน คสล. เพิ่มขึ้น	ประชาชนสัญจรไป มาได้สะดวกและ ปลอดภัย	กองช่าง

## ๒. บัญชีโครงการพัฒนาท้องถิ่น

รายละเอียดโครงการพัฒนา  
แผนพัฒนาท้องถิ่นสี่ปี ( พ.ศ. ๒๕๖๑ - ๒๕๖๔ )  
สำหรับองค์กรปกครองส่วนท้องถิ่นดำเนินการเอง  
องค์การบริหารส่วนตำบลนาแก้ว อำเภอเมือง จังหวัดอุดรธานี

- ก. ยุทธศาสตร์จังหวัดที่ ๑ การสร้างความเข้มแข็งในสังคมเพื่อรองรับการเปลี่ยนแปลงทางวัฒนธรรมและเทคโนโลยี
- ข. ยุทธศาสตร์การพัฒนาขององค์กรปกครองส่วนท้องถิ่นในเขตจังหวัดที่ ๔ ด้านการจัดการศึกษา และการเสริมสร้างความเข้มแข็งของสังคมและคุณภาพชีวิตที่ดีของประชาชน
๖. ยุทธศาสตร์ด้านสาธารณสุขภาค  
- แผนงานเคหะและชุมชน

ที่	โครงการ	วัตถุประสงค์	เป้าหมาย (ผลผลิตของ โครงการ)	งบประมาณและที่ผ่านมา				ตัวชี้วัด ( KPI )	ผลที่คาดว่าจะ ได้รับ	หน่วยงาน รับผิดชอบ
				๒๕๖๑ (บาท)	๒๕๖๒ (บาท)	๒๕๖๓ (บาท)	๒๕๖๔ (บาท)			
	๖๒.๓ เส้นจากซอย บ้านนายสน แสนนา ผา ไปข้างนางกัณฑ์ อินเรืองศรี	เพื่อให้ประชาชน สัญจรไปมาได้ สะดวกและปลอดภัย	บ้านเชียงพัง หมู่ที่ ๑๒ ระยะทาง ประมาณ ๑๐๐ เมตร	๒๐๐,๐๐๐.-	๒๐๐,๐๐๐.-	๒๐๐,๐๐๐.-	๒๐๐,๐๐๐.-	มีถนน คสล. เพิ่มขึ้น	ประชาชนสัญจรไป มาได้สะดวกและ ปลอดภัย	กองช่าง
	๖๒.๔ เส้นทางไป บ้านดงผักหนามไป นา นายใหม่	เพื่อให้ประชาชน สัญจรไปมาได้ สะดวกและปลอดภัย	บ้านเชียงพัง หมู่ที่ ๑๒	๓๐๐,๐๐๐.-	๕๐๐,๐๐๐.-	๕๐๐,๐๐๐.-	๕๐๐,๐๐๐.-	มีถนน คสล. เพิ่มขึ้น	ประชาชนสัญจรไป มาได้สะดวกและ ปลอดภัย	กองช่าง
	๖๒.๕ เส้นไปฟาร์ม ปลานายเขียน	เพื่อให้ประชาชน สัญจรไปมาได้ สะดวกและปลอดภัย	บ้านเชียงพัง หมู่ที่ ๑๒	๑๐๐,๐๐๐.-	๑๐๐,๐๐๐.-	๑๐๐,๐๐๐.-	๑๐๐,๐๐๐.-	มีถนน คสล. เพิ่มขึ้น	ประชาชนสัญจรไป มาได้สะดวกและ ปลอดภัย	กองช่าง



## ๒. บัญชีโครงการพัฒนาท้องถิ่น

รายละเอียดโครงการพัฒนา  
แผนพัฒนาท้องถิ่นสี่ปี ( พ.ศ. ๒๕๖๑ - ๒๕๖๔ )  
สำหรับองค์กรปกครองส่วนท้องถิ่นดำเนินการเอง  
องค์การบริหารส่วนตำบลนาแก้ว อำเภอเมือง จังหวัดอุดรธานี

- ก. ยุทธศาสตร์จังหวัดที่ ๑ การสร้างความเข้มแข็งในสังคมเพื่อรองรับการเปลี่ยนแปลงทางวัฒนธรรมและเทคโนโลยี
- ข. ยุทธศาสตร์การพัฒนาขององค์กรปกครองส่วนท้องถิ่นในเขตจังหวัดที่ ๔ ด้านการจัดการศึกษา และการเสริมสร้างความเข้มแข็งของสังคมและคุณภาพชีวิตที่ดีของประชาชน
๖. ยุทธศาสตร์ด้านสาธารณสุขโรค
- แผนงานเคหะและชุมชน

ที่	โครงการ	วัตถุประสงค์	เป้าหมาย (ผลผลิตของ โครงการ)	งบประมาณและที่ผ่านมา				ตัวชี้วัด ( KPI )	ผลที่คาดว่าจะ ได้รับ	หน่วยงาน รับผิดชอบ
				๒๕๖๑ (บาท)	๒๕๖๒ (บาท)	๒๕๖๓ (บาท)	๒๕๖๔ (บาท)			
	๖๒.๖ เส้นจากบ้านนางสายฝน เข้าบ้านนายสีไพร	เพื่อให้ประชาชนสัญจรไปมาได้สะดวกและปลอดภัย	บ้านเชียงพัง หมู่ที่ ๑๒	๓๐๐,๐๐๐.-	๓๐๐,๐๐๐.-	๓๐๐,๐๐๐.-	๓๐๐,๐๐๐.-	มีถนน คสล. เพิ่มขึ้น	ประชาชนสัญจรไปมาได้สะดวกและปลอดภัย	กองช่าง
	๖๒.๗ เส้นจากทางไปบ้านดงผักหนาม เข้าหนองตะไกร	เพื่อให้ประชาชนสัญจรไปมาได้สะดวกและปลอดภัย	บ้านเชียงพัง หมู่ที่ ๑๒	๒๐๐,๐๐๐.-	๒๐๐,๐๐๐.-	๒๐๐,๐๐๐.-	๒๐๐,๐๐๐.-	มีถนน คสล. เพิ่มขึ้น	ประชาชนสัญจรไปมาได้สะดวกและปลอดภัย	กองช่าง
	๖๒.๘ ก่อสร้างถนนคสล. จากบ้าน นายบุญล้อม สมมี ถึงบ้าน นางพิมพ์พา	เพื่อให้ประชาชนสัญจรไปมาได้สะดวกและปลอดภัย	บ้านเชียงพัง หมู่ที่ ๑๒ ระยะทางประมาณ ๑๐๐ เมตร	๒๐๐,๐๐๐.-	๒๐๐,๐๐๐.-	๒๐๐,๐๐๐.-	๒๐๐,๐๐๐.-	มีถนน คสล. เพิ่มขึ้น	ประชาชนสัญจรไปมาได้สะดวกและปลอดภัย	กองช่าง

## ๒. บัญชีโครงการพัฒนาท้องถิ่น

รายละเอียดโครงการพัฒนา  
แผนพัฒนาท้องถิ่นสี่ปี ( พ.ศ. ๒๕๖๑ - ๒๕๖๔ )  
สำหรับองค์กรปกครองส่วนท้องถิ่นดำเนินการเอง  
องค์การบริหารส่วนตำบลนาแกว้าง อำเภอเมือง จังหวัดอุดรธานี

- ก. ยุทธศาสตร์จังหวัดที่ ๑ การสร้างความเข้มแข็งในสังคมเพื่อรองรับการเปลี่ยนแปลงทางวัฒนธรรมและเทคโนโลยี
- ข. ยุทธศาสตร์การพัฒนาขององค์กรปกครองส่วนท้องถิ่นในเขตจังหวัดที่ ๔ ด้านการจัดการศึกษา และการเสริมสร้างความเข้มแข็งของสังคมและคุณภาพชีวิตที่ดีของประชาชน
๖. ยุทธศาสตร์ด้านสาธารณสุขโรค
- แผนงานเคหะและชุมชน

ที่	โครงการ	วัตถุประสงค์	เป้าหมาย (ผลผลิตของ โครงการ)	งบประมาณและที่ผ่านมา				ตัวชี้วัด ( KPI )	ผลที่คาดว่าจะ ได้รับ	หน่วยงาน รับผิดชอบ
				๒๕๖๑ (บาท)	๒๕๖๒ (บาท)	๒๕๖๓ (บาท)	๒๕๖๔ (บาท)			
	๖๒.๙ ก่อสร้างถนน คสล. จากบ้าน นาย ไพศาล ถึง บ้านคุณ ฉวีวรรณ	เพื่อให้ประชาชน สัญจรไปมาได้ สะดวกและปลอดภัย	บ้านเชียงพัง หมู่ที่ ๑๒ ระยะทาง ประมาณ ๓๐๐ เมตร	๖๐๐,๐๐๐.-	๖๐๐,๐๐๐.-	๖๐๐,๐๐๐.-	๖๐๐,๐๐๐.-	มีถนน คสล. เพิ่มขึ้น	ประชาชนสัญจรไป มาได้สะดวกและ ปลอดภัย	กองช่าง
	๖๒.๑๐ ก่อสร้าง ถนน คสล. จากถนน เชียงพัง - ดง ผักหนาม ถึง บ้าน นางสมบูรณ์	เพื่อให้ประชาชน สัญจรไปมาได้ สะดวกและปลอดภัย	บ้านเชียงพัง หมู่ที่ ๑๒ ระยะทาง ประมาณ ๒๐๐ เมตร	๔๐๐,๐๐๐.-	๔๐๐,๐๐๐.-	๔๐๐,๐๐๐.-	๔๐๐,๐๐๐.-	มีถนน คสล. เพิ่มขึ้น	ประชาชนสัญจรไป มาได้สะดวกและ ปลอดภัย	กองช่าง

## ๒. บัญชีโครงการพัฒนาท้องถิ่น

รายละเอียดโครงการพัฒนา  
แผนพัฒนาท้องถิ่นสี่ปี ( พ.ศ. ๒๕๖๑ - ๒๕๖๔ )  
สำหรับองค์กรปกครองส่วนท้องถิ่นดำเนินการเอง  
องค์การบริหารส่วนตำบลนาแก้ว อำเภอเมือง จังหวัดอุดรธานี

- ก. ยุทธศาสตร์จังหวัดที่ ๑ การสร้างความเข้มแข็งในสังคมเพื่อรองรับการเปลี่ยนแปลงทางวัฒนธรรมและเทคโนโลยี
- ข. ยุทธศาสตร์การพัฒนาขององค์กรปกครองส่วนท้องถิ่นในเขตจังหวัดที่ ๔ ด้านการจัดการศึกษา และการเสริมสร้างความเข้มแข็งของสังคมและคุณภาพชีวิตที่ดีของประชาชน
๖. ยุทธศาสตร์ด้านสาธารณสุข
- แผนงานเคหะและชุมชน

ที่	โครงการ	วัตถุประสงค์	เป้าหมาย (ผลผลิตของ โครงการ)	งบประมาณและที่ผ่านมา				ตัวชี้วัด ( KPI )	ผลที่คาดว่าจะ ได้รับ	หน่วยงาน รับผิดชอบ
				๒๕๖๑ (บาท)	๒๕๖๒ (บาท)	๒๕๖๓ (บาท)	๒๕๖๔ (บาท)			
	๖๒.๑๑ เส้นเข้า บ้าน นายสุรพงษ์	เพื่อให้ประชาชน สัญจรไปมาได้ สะดวกและปลอดภัย	บ้านเชียงพัง หมู่ที่ ๑๒ ระยะทาง ประมาณ ๒๐๐ เมตร	๔๐๐,๐๐๐.-	๔๐๐,๐๐๐.-	๔๐๐,๐๐๐.-	๔๐๐,๐๐๐.-	มีถนน คสล. เพิ่มขึ้น	ประชาชนสัญจรไป มาได้สะดวกและ ปลอดภัย	กองช่าง
	๖๒.๑๒ เข้าหนอง ตะไก่	เพื่อให้ประชาชน สัญจรไปมาได้ สะดวกและปลอดภัย	บ้านเชียงพัง หมู่ที่ ๑๒	๔๐๐,๐๐๐.-	๔๐๐,๐๐๐.-	๔๐๐,๐๐๐.-	๔๐๐,๐๐๐.-	มีถนน คสล. เพิ่มขึ้น	ประชาชนสัญจรไป มาได้สะดวกและ ปลอดภัย	กองช่าง
	๖๒.๑๓ ก่อสร้าง ถนน คสล. เข้านา นายใหม่	เพื่อให้ประชาชน สัญจรไปมาได้ สะดวกและปลอดภัย	บ้านเชียงพัง หมู่ที่ ๑๒	๔๐๐,๐๐๐.-	๔๐๐,๐๐๐.-	๔๐๐,๐๐๐.-	๔๐๐,๐๐๐.-	มีถนน คสล. เพิ่มขึ้น	ประชาชนสัญจรไป มาได้สะดวกและ ปลอดภัย	กองช่าง

## ๒. บัญชีโครงการพัฒนาท้องถิ่น

รายละเอียดโครงการพัฒนา  
แผนพัฒนาท้องถิ่นสี่ปี ( พ.ศ. ๒๕๖๑ - ๒๕๖๔ )  
สำหรับองค์กรปกครองส่วนท้องถิ่นดำเนินการเอง  
องค์การบริหารส่วนตำบลนาคว่าง อำเภอเมือง จังหวัดอุดรธานี

- ก. ยุทธศาสตร์จังหวัดที่ ๑ การสร้างความเข้มแข็งในสังคมเพื่อรองรับการเปลี่ยนแปลงทางวัฒนธรรมและเทคโนโลยี
- ข. ยุทธศาสตร์การพัฒนาขององค์กรปกครองส่วนท้องถิ่นในเขตจังหวัดที่ ๔ ด้านการจัดการศึกษา และการเสริมสร้างความเข้มแข็งของสังคมและคุณภาพชีวิตที่ดีของประชาชน
๖. ยุทธศาสตร์ด้านสาธารณสุขปโภค
- แผนงานเคหะและชุมชน

ที่	โครงการ	วัตถุประสงค์	เป้าหมาย (ผลผลิตของ โครงการ)	งบประมาณและที่ผ่านมา				ตัวชี้วัด ( KPI )	ผลที่คาดว่าจะ ได้รับ	หน่วยงาน รับผิดชอบ
				๒๕๖๑ (บาท)	๒๕๖๒ (บาท)	๒๕๖๓ (บาท)	๒๕๖๔ (บาท)			
๖๓	ตัดถนนใหม่ / บุกเบิก ถนนใหม่ บ้านเชียงพัง หมู่ที่ ๑๒ ๖๓.๑ ซ่อมแซม / ปรับปรุง / ลงหินลูกรัง เส้นนายนายง ถึง นา นายบุญลี้	เพื่อให้ประชาชน สัญจรไปมาได้สะดวก และปลอดภัย	บ้านเชียงพัง หมู่ที่ ๑๒	๑๐๐,๐๐๐.-	๑๐๐,๐๐๐.-	๑๐๐,๐๐๐.-	๑๐๐,๐๐๐.-	ถนนลูกรังไม่เป็น หลุมเป็นบ่อ	ประชาชนสัญจรไป มาได้สะดวกและ ปลอดภัย	กองช่าง
	๖๓.๒ ซ่อมแซม / ปรับปรุง / ลงหิน / ดิน ลูกรัง เส้นเข้าแปลง เกษตรนา นายใหม่	เพื่อให้ประชาชน สัญจรไปมาได้สะดวก และปลอดภัย	บ้านเชียงพัง หมู่ที่ ๑๒	๑๐๐,๐๐๐.-	๑๐๐,๐๐๐.-	๑๐๐,๐๐๐.-	๑๐๐,๐๐๐.-	ถนนลูกรังไม่เป็น หลุมเป็นบ่อ	ประชาชนสัญจรไป มาได้สะดวกและ ปลอดภัย	กองช่าง

## ๒. บัญชีโครงการพัฒนาท้องถิ่น

รายละเอียดโครงการพัฒนา  
แผนพัฒนาท้องถิ่นสี่ปี ( พ.ศ. ๒๕๖๑ - ๒๕๖๔ )  
สำหรับองค์กรปกครองส่วนท้องถิ่นดำเนินการเอง  
องค์การบริหารส่วนตำบลนาแกว้าง อำเภอเมือง จังหวัดอุดรธานี

- ก. ยุทธศาสตร์จังหวัดที่ ๑ การสร้างความเข้มแข็งในสังคมเพื่อรองรับการเปลี่ยนแปลงทางวัฒนธรรมและเทคโนโลยี
- ข. ยุทธศาสตร์การพัฒนาขององค์กรปกครองส่วนท้องถิ่นในเขตจังหวัดที่ ๔ ด้านการจัดการศึกษา และการเสริมสร้างความเข้มแข็งของสังคมและคุณภาพชีวิตที่ดีของประชาชน
๖. ยุทธศาสตร์ด้านสาธารณสุข
- แผนงานเคหะและชุมชน

ที่	โครงการ	วัตถุประสงค์	เป้าหมาย (ผลผลิตของ โครงการ)	งบประมาณและที่ผ่านมา				ตัวชี้วัด ( KPI )	ผลที่คาดว่าจะ ได้รับ	หน่วยงาน รับผิดชอบ
				๒๕๖๑ (บาท)	๒๕๖๒ (บาท)	๒๕๖๓ (บาท)	๒๕๖๔ (บาท)			
	๖๓.๓ ซ่อมแซม / ปรับปรุง / ลงหิน / ลงดินลูกรัง จากนา ยายบุ ถึง นายาย สมร สมจิตร	เพื่อให้ประชาชน สัญจรไปมาได้ สะดวกและปลอดภัย	บ้านเชียงพัง หมู่ที่ ๑๒	๑๐๐,๐๐๐.-	๑๐๐,๐๐๐.-	๑๐๐,๐๐๐.-	๑๐๐,๐๐๐.-	ถนนลูกรังไม่เป็น หลุมเป็นบ่อ	ประชาชนสัญจรไป มาได้สะดวกและ ปลอดภัย	กองช่าง
	๖๓.๔ บุกเบิกถนน ใหม่ หน้าบ้านนาย เชื่อม ถึง ลำห้วย ดอนดู่	เพื่อให้ประชาชน สัญจรไปมาได้ สะดวกและปลอดภัย	บ้านเชียงพัง หมู่ที่ ๑๒	๑๐๐,๐๐๐.-	๑๐๐,๐๐๐.-	๑๐๐,๐๐๐.-	๑๐๐,๐๐๐.-	ถนนลูกรังไม่เป็น หลุมเป็นบ่อ	ประชาชนสัญจรไป มาได้สะดวกและ ปลอดภัย	กองช่าง

## ๒. บัญชีโครงการพัฒนาท้องถิ่น

รายละเอียดโครงการพัฒนา  
แผนพัฒนาท้องถิ่นสี่ปี ( พ.ศ. ๒๕๖๑ - ๒๕๖๔ )  
สำหรับองค์กรปกครองส่วนท้องถิ่นดำเนินการเอง  
องค์การบริหารส่วนตำบลนาแก้ว อำเภอเมือง จังหวัดอุดรธานี

- ก. ยุทธศาสตร์จังหวัดที่ ๑ การสร้างความเข้มแข็งในสังคมเพื่อรองรับการเปลี่ยนแปลงทางวัฒนธรรมและเทคโนโลยี
- ข. ยุทธศาสตร์การพัฒนาขององค์กรปกครองส่วนท้องถิ่นในเขตจังหวัดที่ ๔ ด้านการจัดการศึกษา และการเสริมสร้างความเข้มแข็งของสังคมและคุณภาพชีวิตที่ดีของประชาชน
๖. ยุทธศาสตร์ด้านสาธารณสุขโรค
- แผนงานเคหะและชุมชน

ที่	โครงการ	วัตถุประสงค์	เป้าหมาย (ผลผลิตของ โครงการ)	งบประมาณและที่ผ่านมา				ตัวชี้วัด ( KPI )	ผลที่คาดว่าจะ ได้รับ	หน่วยงาน รับผิดชอบ
				๒๕๖๑ (บาท)	๒๕๖๒ (บาท)	๒๕๖๓ (บาท)	๒๕๖๔ (บาท)			
	๖๓.๕ ซ่อมแซม / ปรับปรุง / ลงหิน / ดินลูกรัง เส้นไปนา นายสงวน เนินภู	เพื่อให้ประชาชน สัญจรไปมาได้ สะดวกและปลอดภัย	บ้านเชียงพัง หมู่ที่ ๑๒	๑๐๐,๐๐๐.-	๑๐๐,๐๐๐.-	๑๐๐,๐๐๐.-	๑๐๐,๐๐๐.-	ถนนลูกรังไม่เป็น หลุมเป็นบ่อ	ประชาชนสัญจรไป มาได้สะดวกและ ปลอดภัย	กองช่าง
	๖๓.๖ ซ่อมแซม / ปรับปรุง / ลงหิน / ดินลูกรัง เส้นเข้า แปลงเกษตรนา นาง กบ	เพื่อให้ประชาชน สัญจรไปมาได้ สะดวกและปลอดภัย	บ้านเชียงพัง หมู่ที่ ๑๒	๑๐๐,๐๐๐.-	๑๐๐,๐๐๐.-	๑๐๐,๐๐๐.-	๑๐๐,๐๐๐.-	ถนนลูกรังไม่เป็น หลุมเป็นบ่อ	ประชาชนสัญจรไป มาได้สะดวกและ ปลอดภัย	กองช่าง

## ๒. บัญชีโครงการพัฒนาท้องถิ่น

รายละเอียดโครงการพัฒนา  
แผนพัฒนาท้องถิ่นสี่ปี ( พ.ศ. ๒๕๖๑ - ๒๕๖๔ )  
สำหรับองค์กรปกครองส่วนท้องถิ่นดำเนินการเอง  
องค์การบริหารส่วนตำบลนาแก้ว อำเภอเมือง จังหวัดอุดรธานี

- ก. ยุทธศาสตร์จังหวัดที่ ๑ การสร้างความเข้มแข็งในสังคมเพื่อรองรับการเปลี่ยนแปลงทางวัฒนธรรมและเทคโนโลยี
- ข. ยุทธศาสตร์การพัฒนาขององค์กรปกครองส่วนท้องถิ่นในเขตจังหวัดที่ ๔ ด้านการจัดการศึกษา และการเสริมสร้างความเข้มแข็งของสังคมและคุณภาพชีวิตที่ดีของประชาชน
๖. ยุทธศาสตร์ด้านสาธารณสุขโรค
- แผนงานเคหะและชุมชน

ที่	โครงการ	วัตถุประสงค์	เป้าหมาย (ผลผลิตของ โครงการ)	งบประมาณและที่ผ่านมา				ตัวชี้วัด ( KPI )	ผลที่คาดว่าจะ ได้รับ	หน่วยงาน รับผิดชอบ
				๒๕๖๑ (บาท)	๒๕๖๒ (บาท)	๒๕๖๓ (บาท)	๒๕๖๔ (บาท)			
	๖๓.๗ ซ่อมแซม / ปรับปรุง / ลงหิน / ดินลูกรัง เส้นทางไป หนองตะไก่อ	เพื่อให้ประชาชน สัญจรไปมาได้ สะดวกและปลอดภัย	บ้านเชียงพัง หมู่ที่ ๑๒	๑๐๐,๐๐๐.-	๑๐๐,๐๐๐.-	๑๐๐,๐๐๐.-	๑๐๐,๐๐๐.-	ถนนลูกรังไม่เป็น หลุมเป็นบ่อ	ประชาชนสัญจรไป มาได้สะดวกและ ปลอดภัย	กองช่าง
	๖๓.๘ ซ่อมแซม / ปรับปรุง / ลงหิน / ดินลูกรัง เส้นทางบ้าน นางตุ้ย ช่าง	เพื่อให้ประชาชน สัญจรไปมาได้ สะดวกและปลอดภัย	บ้านเชียงพัง หมู่ที่ ๑๒	๑๐๐,๐๐๐.-	๑๐๐,๐๐๐.-	๑๐๐,๐๐๐.-	๑๐๐,๐๐๐.-	ถนนลูกรังไม่เป็น หลุมเป็นบ่อ	ประชาชนสัญจรไป มาได้สะดวกและ ปลอดภัย	กองช่าง

## ๒. บัญชีโครงการพัฒนาท้องถิ่น

รายละเอียดโครงการพัฒนา  
แผนพัฒนาท้องถิ่นสี่ปี ( พ.ศ. ๒๕๖๑ - ๒๕๖๔ )  
สำหรับองค์กรปกครองส่วนท้องถิ่นดำเนินการเอง  
องค์การบริหารส่วนตำบลนาแกว้าง อำเภอเมือง จังหวัดอุดรธานี

- ก. ยุทธศาสตร์จังหวัดที่ ๑ การสร้างความเข้มแข็งในสังคมเพื่อรองรับการเปลี่ยนแปลงทางวัฒนธรรมและเทคโนโลยี
- ข. ยุทธศาสตร์การพัฒนาขององค์กรปกครองส่วนท้องถิ่นในเขตจังหวัดที่ ๔ ด้านการจัดการศึกษา และการเสริมสร้างความเข้มแข็งของสังคมและคุณภาพชีวิตที่ดีของประชาชน
๖. ยุทธศาสตร์ด้านสาธารณสุขโรค
- แผนงานเคหะและชุมชน

ที่	โครงการ	วัตถุประสงค์	เป้าหมาย (ผลผลิตของ โครงการ)	งบประมาณและที่ผ่านมา				ตัวชี้วัด ( KPI )	ผลที่คาดว่าจะ ได้รับ	หน่วยงาน รับผิดชอบ
				๒๕๖๑ (บาท)	๒๕๖๒ (บาท)	๒๕๖๓ (บาท)	๒๕๖๔ (บาท)			
	๖๓.๙ ซ่อมแซม / ปรับปรุง / ลงหิน / ลงดินลูกรังเส้นเข้า บ้าน นางทัน แสน น้อย	เพื่อให้ประชาชน สัญจรไปมาได้ สะดวกและปลอดภัย	บ้านเชียงพัง หมู่ที่ ๑๒	๑๐๐,๐๐๐.-	๑๐๐,๐๐๐.-	๑๐๐,๐๐๐.-	๑๐๐,๐๐๐.-	ถนนลูกรังไม่เป็น หลุมเป็นบ่อ	ประชาชนสัญจรไป มาได้สะดวกและ ปลอดภัย	กองช่าง
	๖๓.๑๐ ลงหิน / ดิน ถมท่อระบายน้ำ หน้าบ้านนางพิมพ์ พา ถึง สามแยกบ้าน นางนิภา	เพื่อให้ประชาชน สัญจรไปมาได้ สะดวกและปลอดภัย	บ้านเชียงพัง หมู่ที่ ๑๒	๑๐๐,๐๐๐.-	๑๐๐,๐๐๐.-	๑๐๐,๐๐๐.-	๑๐๐,๐๐๐.-	ถนนลูกรังไม่เป็น หลุมเป็นบ่อ	ประชาชนสัญจรไป มาได้สะดวกและ ปลอดภัย	กองช่าง



## ๒. บัญชีโครงการพัฒนาท้องถิ่น

รายละเอียดโครงการพัฒนา  
แผนพัฒนาท้องถิ่นสี่ปี ( พ.ศ. ๒๕๖๑ - ๒๕๖๔ )  
สำหรับองค์กรปกครองส่วนท้องถิ่นดำเนินการเอง  
องค์การบริหารส่วนตำบลนาแกว้าง อำเภอเมือง จังหวัดอุดรธานี

- ก. ยุทธศาสตร์จังหวัดที่ ๑ การสร้างความเข้มแข็งในสังคมเพื่อรองรับการเปลี่ยนแปลงทางวัฒนธรรมและเทคโนโลยี
- ข. ยุทธศาสตร์การพัฒนาขององค์กรปกครองส่วนท้องถิ่นในเขตจังหวัดที่ ๔ ด้านการจัดการศึกษา และการเสริมสร้างความเข้มแข็งของสังคมและคุณภาพชีวิตที่ดีของประชาชน
๖. ยุทธศาสตร์ด้านสาธารณสุข
- แผนงานเคหะและชุมชน

ที่	โครงการ	วัตถุประสงค์	เป้าหมาย (ผลผลิตของ โครงการ)	งบประมาณและที่ผ่านมา				ตัวชี้วัด ( KPI )	ผลที่คาดว่าจะ ได้รับ	หน่วยงาน รับผิดชอบ
				๒๕๖๑ (บาท)	๒๕๖๒ (บาท)	๒๕๖๓ (บาท)	๒๕๖๔ (บาท)			
	๖๓.๑๑ ซ่อมแซม/ ปรับปรุง/ลงหิน/ลง ดิน ลูกนั่งเส้นไปนา นาย นรินทร์	เพื่อให้ประชาชน สัญจรไปมาได้ สะดวกและปลอดภัย	บ้านเชียงพัง หมู่ที่ ๑๒	๑๐๐,๐๐๐.-	๑๐๐,๐๐๐.-	๑๐๐,๐๐๐.-	๑๐๐,๐๐๐.-	ถนนลูกรังไม่เป็น หลุมเป็นบ่อ	ประชาชนสัญจรไป มาได้สะดวกและ ปลอดภัย	กองช่าง

## ๒. บัญชีโครงการพัฒนาท้องถิ่น

รายละเอียดโครงการพัฒนา  
แผนพัฒนาท้องถิ่นสี่ปี ( พ.ศ. ๒๕๖๑ - ๒๕๖๔ )  
สำหรับองค์กรปกครองส่วนท้องถิ่นดำเนินการเอง  
องค์การบริหารส่วนตำบลนาแก้ว อำเภอเมือง จังหวัดอุดรธานี

- ก. ยุทธศาสตร์จังหวัดที่ ๑ การสร้างความเข้มแข็งในสังคมเพื่อรองรับการเปลี่ยนแปลงทางวัฒนธรรมและเทคโนโลยี
- ข. ยุทธศาสตร์การพัฒนาขององค์กรปกครองส่วนท้องถิ่นในเขตจังหวัดที่ ๔ ด้านการจัดการศึกษา และการเสริมสร้างความเข้มแข็งของสังคมและคุณภาพชีวิตที่ดีของประชาชน
๖. ยุทธศาสตร์ด้านสาธารณสุขโรค
- แผนงานเคหะและชุมชน

ที่	โครงการ	วัตถุประสงค์	เป้าหมาย (ผลผลิตของ โครงการ)	งบประมาณและที่ผ่านมา				ตัวชี้วัด ( KPI )	ผลที่คาดว่าจะ ได้รับ	หน่วยงาน รับผิดชอบ
				๒๕๖๑ (บาท)	๒๕๖๒ (บาท)	๒๕๖๓ (บาท)	๒๕๖๔ (บาท)			
๖๔	ขยายเขตไฟฟ้า บ้าน เชียงพัง หมู่ที่ ๑๒ ๖๔.๑ เส้นนา ยาย งาม ไปตลอดสาย	เพื่อให้ประชาชนมี ไฟฟ้าใช้อย่างทั่วถึง	บ้านเชียงพัง หมู่ที่ ๑๒	๑๐๐,๐๐๐.-	๑๐๐,๐๐๐.-	๑๐๐,๐๐๐.-	๑๐๐,๐๐๐.-	มีไฟฟ้าใช้เพิ่มอีก	ประชาชนมีไฟฟ้า ใช้อย่างทั่วถึง	กองช่าง
	๖๔.๒ เส้นนา นาย ใหม่ ไปตลอดสาย	เพื่อให้ประชาชนมี ไฟฟ้าใช้อย่างทั่วถึง	บ้านเชียงพัง หมู่ที่ ๑๒	๑๐๐,๐๐๐.-	๑๐๐,๐๐๐.-	๑๐๐,๐๐๐.-	๑๐๐,๐๐๐.-	มีไฟฟ้าใช้เพิ่มอีก	ประชาชนมีไฟฟ้า ใช้อย่างทั่วถึง	กองช่าง
	๖๔.๓ เส้นจากถนน ดงผักหนาม - เชียง พัง ไปชอย บ้าน นางตุ้ย ชาง	เพื่อให้ประชาชนมี ไฟฟ้าใช้อย่างทั่วถึง	บ้านเชียงพัง หมู่ที่ ๑๒	๑๐๐,๐๐๐.-	๑๐๐,๐๐๐.-	๑๐๐,๐๐๐.-	๑๐๐,๐๐๐.-	มีไฟฟ้าใช้เพิ่มอีก	ประชาชนมีไฟฟ้า ใช้อย่างทั่วถึง	กองช่าง

## ๒. บัญชีโครงการพัฒนาท้องถิ่น

**รายละเอียดโครงการพัฒนา**  
**แผนพัฒนาท้องถิ่นสี่ปี ( พ.ศ. ๒๕๖๑ - ๒๕๖๔ )**  
**สำหรับองค์กรปกครองส่วนท้องถิ่นดำเนินการเอง**  
**องค์การบริหารส่วนตำบลนาแกว้าง อำเภอเมือง จังหวัดอุดรธานี**

- ก. ยุทธศาสตร์จังหวัดที่ ๑ การสร้างความเข้มแข็งในสังคมเพื่อรองรับการเปลี่ยนแปลงทางวัฒนธรรมและเทคโนโลยี
- ข. ยุทธศาสตร์การพัฒนาขององค์กรปกครองส่วนท้องถิ่นในเขตจังหวัดที่ ๔ ด้านการจัดการศึกษา และการเสริมสร้างความเข้มแข็งของสังคมและคุณภาพชีวิตที่ดีของประชาชน
๖. ยุทธศาสตร์ด้านสาธารณสุขโรค
- แผนงานเคหะและชุมชน

ที่	โครงการ	วัตถุประสงค์	เป้าหมาย (ผลผลิตของ โครงการ)	งบประมาณและที่ผ่านมา				ตัวชี้วัด ( KPI )	ผลที่คาดว่าจะ ได้รับ	หน่วยงาน รับผิดชอบ
				๒๕๖๑ (บาท)	๒๕๖๒ (บาท)	๒๕๖๓ (บาท)	๒๕๖๔ (บาท)			
	๖๔.๔ เส้นจากบ้าน นายยศ ถึง นานาย บุญลับ	เพื่อให้ประชาชนมี ไฟฟ้าใช้อย่างทั่วถึง	บ้านเชียงพัง หมู่ที่ ๑๒	๑๐๐,๐๐๐.-	๑๐๐,๐๐๐.-	๑๐๐,๐๐๐.-	๑๐๐,๐๐๐.-	มีไฟฟ้าใช้เพิ่มอีก	ประชาชนมีไฟฟ้า ใช้อย่างทั่วถึง	กองช่าง
	๖๔.๕ เส้นนา ยาย งาม ไปตลอดสาย	เพื่อให้ประชาชนมี ไฟฟ้าใช้อย่างทั่วถึง	บ้านเชียงพัง หมู่ที่ ๑๒	๑๐๐,๐๐๐.-	๑๐๐,๐๐๐.-	๑๐๐,๐๐๐.-	๑๐๐,๐๐๐.-	มีไฟฟ้าใช้เพิ่มอีก	ประชาชนมีไฟฟ้า ใช้อย่างทั่วถึง	กองช่าง
	๖๔.๖ เส้นไปนา นายแก่น คะสุนทร	เพื่อให้ประชาชนมี ไฟฟ้าใช้อย่างทั่วถึง	บ้านเชียงพัง หมู่ที่ ๑๒	๑๐๐,๐๐๐.-	๑๐๐,๐๐๐.-	๑๐๐,๐๐๐.-	๑๐๐,๐๐๐.-	มีไฟฟ้าใช้เพิ่มอีก	ประชาชนมีไฟฟ้า ใช้อย่างทั่วถึง	กองช่าง

## ๒. บัญชีโครงการพัฒนาท้องถิ่น

รายละเอียดโครงการพัฒนา  
แผนพัฒนาท้องถิ่นสี่ปี ( พ.ศ. ๒๕๖๑ - ๒๕๖๔ )  
สำหรับองค์กรปกครองส่วนท้องถิ่นดำเนินการเอง

## องค์การบริหารส่วนตำบลนาแกว้าง อำเภอเมือง จังหวัดอุดรธานี

- ก. ยุทธศาสตร์จังหวัดที่ ๑ การสร้างความเข้มแข็งในสังคมเพื่อรองรับการเปลี่ยนแปลงทางวัฒนธรรมและเทคโนโลยี
- ข. ยุทธศาสตร์การพัฒนาขององค์กรปกครองส่วนท้องถิ่นในเขตจังหวัดที่ ๔ ด้านการจัดการศึกษา และการเสริมสร้างความเข้มแข็งของสังคมและคุณภาพชีวิตที่ดีของประชาชน
๖. ยุทธศาสตร์ด้านสาธารณสุขปโภค
- แผนงานเคหะและชุมชน

ที่	โครงการ	วัตถุประสงค์	เป้าหมาย (ผลผลิตของ โครงการ)	งบประมาณและที่ผ่านมา				ตัวชี้วัด ( KPI )	ผลที่คาดว่าจะ ได้รับ	หน่วยงาน รับผิดชอบ
				๒๕๖๑ (บาท)	๒๕๖๒ (บาท)	๒๕๖๓ (บาท)	๒๕๖๔ (บาท)			
๖๕	ก่อสร้างรางระบายน้ำ / ลงท่อระบายน้ำ / บ่อพักพร้อมฝาปิด ๖๕.๑ เขตติดต่อบ้าน เชียงพัง หมู่ที่ ๑๒ ถึง บ้าน นายไพศาล บุตร สีลี	เพื่อไม่ให้น้ำท่วม ข้างภายในหมู่บ้าน	บ้านเชียงพัง หมู่ที่ ๑๒ ระยะทาง ประมาณ ๓๐๐ เมตร	๑๐๐,๐๐๐.-	๑๐๐,๐๐๐.-	๑๐๐,๐๐๐.-	๑๐๐,๐๐๐.-	รางระบายน้ำไม่มี สิ่งอุดตัน	น้ำไม่ท่วมข้าง ภายในหมู่บ้าน	กองช่าง
	๖๕.๒ เส้นจากบ้าน นายเทียน โพธิวงษ์ ไปหน้าบ้าน นาง บุษรินทร์ อินทรีย์จำง	เพื่อไม่ให้น้ำท่วม ข้างภายในหมู่บ้าน	บ้านเชียงพัง หมู่ที่ ๑๒ ระยะทาง ประมาณ ๓๐๐ เมตร	๖๐,๐๐๐.-	๖๐,๐๐๐.-	๖๐,๐๐๐.-	๖๐,๐๐๐.-	รางระบายน้ำไม่มี สิ่งอุดตัน	น้ำไม่ท่วมข้าง ภายในหมู่บ้าน	กองช่าง

## ๒. บัญชีโครงการพัฒนาท้องถิ่น

**รายละเอียดโครงการพัฒนา**  
**แผนพัฒนาท้องถิ่นสี่ปี ( พ.ศ. ๒๕๖๑ - ๒๕๖๔ )**  
**สำหรับองค์กรปกครองส่วนท้องถิ่นดำเนินการเอง**  
**องค์การบริหารส่วนตำบลนาแกว้าง อำเภอเมือง จังหวัดอุดรธานี**

- ก. ยุทธศาสตร์จังหวัดที่ ๑ การสร้างความเข้มแข็งในสังคมเพื่อรองรับการเปลี่ยนแปลงทางวัฒนธรรมและเทคโนโลยี
- ข. ยุทธศาสตร์การพัฒนาขององค์กรปกครองส่วนท้องถิ่นในเขตจังหวัดที่ ๔ ด้านการจัดการศึกษา และการเสริมสร้างความเข้มแข็งของสังคมและคุณภาพชีวิตที่ดีของประชาชน
๖. ยุทธศาสตร์ด้านสาธารณสุขโรค
- แผนงานเคหะและชุมชน

ที่	โครงการ	วัตถุประสงค์	เป้าหมาย (ผลผลิตของ โครงการ)	งบประมาณและที่ผ่านมา				ตัวชี้วัด ( KPI )	ผลที่คาดว่าจะ ได้รับ	หน่วยงาน รับผิดชอบ
				๒๕๖๑ (บาท)	๒๕๖๒ (บาท)	๒๕๖๓ (บาท)	๒๕๖๔ (บาท)			
	๖๕.๓ เส้นหน้าบ้าน นางแถม อุดตะระชา ไป บ้านนายไพศาล บุตรสีลี	เพื่อไม่ให้น้ำท่วมขัง ภายในหมู่บ้าน	บ้านเชียงพัง หมู่ที่ ๑๒	๑๐๐,๐๐๐.-	๑๐๐,๐๐๐.-	๑๐๐,๐๐๐.-	๑๐๐,๐๐๐.-	วางระบายน้ำไม่มี สิ่งอุดตัน	น้ำไม่ท่วมขัง ภายในหมู่บ้าน	กองช่าง
	๖๕.๔ วางท่อตัด หน้าบ้าน นายอนันต์ หนูมอ	เพื่อไม่ให้น้ำท่วมขัง ภายในหมู่บ้าน	บ้านเชียงพัง หมู่ที่ ๑๒	๓๐,๐๐๐.-	๓๐,๐๐๐.-	๓๐,๐๐๐.-	๓๐,๐๐๐.-	วางระบายน้ำไม่มี สิ่งอุดตัน	น้ำไม่ท่วมขัง ภายในหมู่บ้าน	กองช่าง
	๖๕.๕ เส้นหน้าบ้าน นายบุญล้อม สมมี ไปบ้านนางพิมพา	เพื่อไม่ให้น้ำท่วมขัง ภายในหมู่บ้าน	บ้านเชียงพัง หมู่ที่ ๑๒	๑๐๐,๐๐๐.-	๑๐๐,๐๐๐.-	๑๐๐,๐๐๐.-	๑๐๐,๐๐๐.-	วางระบายน้ำไม่มี สิ่งอุดตัน	น้ำไม่ท่วมขัง ภายในหมู่บ้าน	กองช่าง

## ๒. บัญชีโครงการพัฒนาท้องถิ่น

รายละเอียดโครงการพัฒนา  
แผนพัฒนาท้องถิ่นสี่ปี ( พ.ศ. ๒๕๖๑ - ๒๕๖๔ )  
สำหรับองค์กรปกครองส่วนท้องถิ่นดำเนินการเอง  
องค์การบริหารส่วนตำบลนาแกว้าง อำเภอเมือง จังหวัดอุดรธานี

- ก. ยุทธศาสตร์จังหวัดที่ ๑ การสร้างความเข้มแข็งในสังคมเพื่อรองรับการเปลี่ยนแปลงทางวัฒนธรรมและเทคโนโลยี
- ข. ยุทธศาสตร์การพัฒนาขององค์กรปกครองส่วนท้องถิ่นในเขตจังหวัดที่ ๔ ด้านการจัดการศึกษา และการเสริมสร้างความเข้มแข็งของสังคมและคุณภาพชีวิตที่ดีของประชาชน
๖. ยุทธศาสตร์ด้านสาธารณสุขโรค
- แผนงานเคหะและชุมชน

ที่	โครงการ	วัตถุประสงค์	เป้าหมาย (ผลผลิตของ โครงการ)	งบประมาณและที่ผ่านมา				ตัวชี้วัด ( KPI )	ผลที่คาดว่าจะ ได้รับ	หน่วยงาน รับผิดชอบ
				๒๕๖๑ (บาท)	๒๕๖๒ (บาท)	๒๕๖๓ (บาท)	๒๕๖๔ (บาท)			
	๖๕.๖ เส้นหน้าบ้าน นายเกียรติ ถึง บ้าน นางพิมพ์	เพื่อไม่ให้น้ำท่วมขัง ภายในหมู่บ้าน	บ้านเชียงพัง หมู่ที่ ๑๒	๑๐๐,๐๐๐.-	๑๐๐,๐๐๐.-	๑๐๐,๐๐๐.-	๑๐๐,๐๐๐.-	วางระบายน้ำไม่มี สิ่งอุดตัน	น้ำไม่ท่วมขัง ภายในหมู่บ้าน	กองช่าง
	๖๕.๗ รื้อ / ลอก วางระบายน้ำภายใน หมู่บ้าน	เพื่อไม่ให้น้ำท่วมขัง ภายในหมู่บ้าน	บ้านเชียงพัง หมู่ที่ ๑๒	๑๐๐,๐๐๐.-	๑๐๐,๐๐๐.-	๑๐๐,๐๐๐.-	๑๐๐,๐๐๐.-	วางระบายน้ำไม่มี สิ่งอุดตัน	น้ำไม่ท่วมขัง ภายในหมู่บ้าน	กองช่าง

## ๒. บัญชีโครงการพัฒนาท้องถิ่น

รายละเอียดโครงการพัฒนา  
แผนพัฒนาท้องถิ่นสี่ปี ( พ.ศ. ๒๕๖๑ - ๒๕๖๔ )  
สำหรับองค์กรปกครองส่วนท้องถิ่นดำเนินการเอง  
องค์การบริหารส่วนตำบลนาแกว้าง อำเภอเมือง จังหวัดอุดรธานี

- ก. ยุทธศาสตร์จังหวัดที่ ๑ การสร้างความเข้มแข็งในสังคมเพื่อรองรับการเปลี่ยนแปลงทางวัฒนธรรมและเทคโนโลยี
- ข. ยุทธศาสตร์การพัฒนาขององค์กรปกครองส่วนท้องถิ่นในเขตจังหวัดที่ ๔ ด้านการจัดการศึกษา และการเสริมสร้างความเข้มแข็งของสังคมและคุณภาพชีวิตที่ดีของประชาชน
๖. ยุทธศาสตร์ด้านสาธารณสุข
- แผนงานเคหะและชุมชน

ที่	โครงการ	วัตถุประสงค์	เป้าหมาย (ผลผลิตของ โครงการ)	งบประมาณและที่ผ่านมา				ตัวชี้วัด ( KPI )	ผลที่คาดว่าจะ ได้รับ	หน่วยงาน รับผิดชอบ
				๒๕๖๑ (บาท)	๒๕๖๒ (บาท)	๒๕๖๓ (บาท)	๒๕๖๔ (บาท)			
๖๖	ก่อสร้าง/ปรับปรุง/ ต่อเติม/ซ่อมแซม ศาลากลางบ้าน	เพื่อให้ศาลา กลางบ้านมีสภาพ มั่นคงแข็งแรง	หมู่ที่ ๑ - ๑๒	๑๐๐,๐๐๐.-	๑๐๐,๐๐๐.-	๑๐๐,๐๐๐.-	๑๐๐,๐๐๐.-	ศาลากลางบ้านมี สภาพมั่นคง แข็งแรง	ศาลากลางบ้านมี สภาพมั่นคง แข็งแรง	กองช่าง

## ๒. บัญชีโครงการพัฒนาท้องถิ่น

รายละเอียดโครงการพัฒนา  
แผนพัฒนาท้องถิ่นสี่ปี ( พ.ศ. ๒๕๖๑ - ๒๕๖๔ )  
สำหรับองค์กรปกครองส่วนท้องถิ่นดำเนินการเอง  
องค์การบริหารส่วนตำบลนาแกว้าง อำเภอเมือง จังหวัดอุดรธานี

- ก. ยุทธศาสตร์จังหวัดที่ ๑ การสร้างความเข้มแข็งในสังคมเพื่อรองรับการเปลี่ยนแปลงทางวัฒนธรรมและเทคโนโลยี
- ข. ยุทธศาสตร์การพัฒนาขององค์กรปกครองส่วนท้องถิ่นในเขตจังหวัดที่ ๔ ด้านการจัดการศึกษา และการเสริมสร้างความเข้มแข็งของสังคมและคุณภาพชีวิตที่ดีของประชาชน
๖. ยุทธศาสตร์ด้านสาธารณสุขปโมค  
- แผนงานเคหะและชุมชน

ที่	โครงการ	วัตถุประสงค์	เป้าหมาย (ผลผลิตของ โครงการ)	งบประมาณและที่ผ่านมา				ตัวชี้วัด ( KPI )	ผลที่คาดว่าจะ ได้รับ	หน่วยงาน รับผิดชอบ
				๒๕๖๑ (บาท)	๒๕๖๒ (บาท)	๒๕๖๓ (บาท)	๒๕๖๔ (บาท)			
๖๗	ซ่อมแซม/ปรับปรุง ถนนลูกรัง / ถนนดิน ห้วยเซียม/ ห้วยหลวง/ ห้วยหลวงน้อย/ห้วยวัง จันทร์/ห้วยวังเทื่อม/ ห้วยหนองผือ/ห้วยวัง แก/ห้วยบุงยาง/เรียงบ่อ นกเป่า/บึงสังข์/หนอง โอง/หนองตะไก่อ/ห้วย เสียว/ห้วยไฟเดือนห้า/ โสกดินแดง/หนองบัว ผักแว่น)	เพื่อให้ประชาชน สัญจรได้สะดวก และปลอดภัย	หมู่ที่ ๑ - ๑๒	๓๐๐,๐๐๐.-	๓๐๐,๐๐๐.-	๓๐๐,๐๐๐.-	๓๐๐,๐๐๐.-	ถนนไม่เป็นหลุม เป็นบ่อ	ประชาชนได้รับ ความสะดวกและ ปลอดภัย	กองช่าง



## ๒. บัญชีโครงการพัฒนาท้องถิ่น

รายละเอียดโครงการพัฒนา  
แผนพัฒนาท้องถิ่นสี่ปี ( พ.ศ. ๒๕๖๑ - ๒๕๖๔ )  
สำหรับองค์กรปกครองส่วนท้องถิ่นดำเนินการเอง  
องค์การบริหารส่วนตำบลนาแกว้าง อำเภอเมือง จังหวัดอุดรธานี

- ก. ยุทธศาสตร์จังหวัดที่ ๑ การสร้างความเข้มแข็งในสังคมเพื่อรองรับการเปลี่ยนแปลงทางวัฒนธรรมและเทคโนโลยี
- ข. ยุทธศาสตร์การพัฒนาขององค์กรปกครองส่วนท้องถิ่นในเขตจังหวัดที่ ๔ ด้านการจัดการศึกษา และการเสริมสร้างความเข้มแข็งของสังคมและคุณภาพชีวิตที่ดีของประชาชน
๖. ยุทธศาสตร์ด้านสาธารณสุขปก
- แผนงานเคหะและชุมชน

ที่	โครงการ	วัตถุประสงค์	เป้าหมาย (ผลผลิตของ โครงการ)	งบประมาณและที่ผ่านมา				ตัวชี้วัด ( KPI )	ผลที่คาดว่าจะ ได้รับ	หน่วยงาน รับผิดชอบ
				๒๕๖๑ (บาท)	๒๕๖๒ (บาท)	๒๕๖๓ (บาท)	๒๕๖๔ (บาท)			
๖๘	ซ่อมแซม / ปรับปรุงระบบหอกระจายข่าวประจำหมู่บ้าน	เพื่อให้ประชาชนได้รับทราบข้อมูลข่าวสารต่าง ๆ ได้อย่างชัดเจน	หมู่ที่ ๑ - ๑๒	๕๐,๐๐๐.-	๕๐,๐๐๐.-	๕๐,๐๐๐.-	๕๐,๐๐๐.-	หอกระจายข่าวประจำหมู่บ้านใช้งานได้	ประชาชนได้รับทราบข้อมูลข่าวสารต่าง ๆ ได้ชัดเจน	กองช่าง
๖๙	ติดตั้ง / ซ่อมแซม / ปรับปรุง ไฟฟ้าส่องสว่าง (โซล่าเซลล์) ภายในหมู่บ้าน	เพื่อให้ประชาชนเกิดความปลอดภัยในชีวิตและทรัพย์สิน	หมู่ที่ ๑ - ๑๒	๕๐,๐๐๐.-	๕๐,๐๐๐.-	๕๐,๐๐๐.-	๕๐,๐๐๐.-	มีไฟฟ้าส่องสว่างตามจุดต่าง ๆ	ประชาชนมีความปลอดภัยในชีวิตและทรัพย์สิน	กองช่าง

## ๒. บัญชีโครงการพัฒนาท้องถิ่น

รายละเอียดโครงการพัฒนา  
แผนพัฒนาท้องถิ่นสี่ปี ( พ.ศ. ๒๕๖๑ - ๒๕๖๔ )  
สำหรับองค์กรปกครองส่วนท้องถิ่นดำเนินการเอง  
องค์การบริหารส่วนตำบลนาแก้ว อำเภอเมือง จังหวัดอุดรธานี

- ก. ยุทธศาสตร์จังหวัดที่ ๑ การสร้างความเข้มแข็งในสังคมเพื่อรองรับการเปลี่ยนแปลงทางวัฒนธรรมและเทคโนโลยี
- ข. ยุทธศาสตร์การพัฒนาขององค์กรปกครองส่วนท้องถิ่นในเขตจังหวัดที่ ๔ ด้านการจัดการศึกษา และการเสริมสร้างความเข้มแข็งของสังคมและคุณภาพชีวิตที่ดีของประชาชน
๖. ยุทธศาสตร์ด้านสาธารณสุข
- แผนงานเคหะและชุมชน

ที่	โครงการ	วัตถุประสงค์	เป้าหมาย (ผลผลิตของ โครงการ)	งบประมาณและที่ผ่านมา				ตัวชี้วัด ( KPI )	ผลที่คาดว่าจะ ได้รับ	หน่วยงาน รับผิดชอบ
				๒๕๖๑ (บาท)	๒๕๖๒ (บาท)	๒๕๖๓ (บาท)	๒๕๖๔ (บาท)			
๗๐	โครงการก่อสร้าง/ ซ่อมแซม/ปรับปรุง/ ต่อเติม/ขยายเขต / ระบบประปาผิวดิน หมู่บ้าน / ถังใสน้ำ / แท่นรับถังเก็บน้ำ / รั้วรอบระบบประปา หมู่บ้าน	เพื่อให้ประชาชนมี น้ำประปาใช้อย่าง ทั่วถึง	หมู่ที่ ๑ - ๑๒	๑๐๐,๐๐๐.-	๑๐๐,๐๐๐.-	๑๐๐,๐๐๐.-	๑๐๐,๐๐๐.-	ประปาหมู่บ้าน ผลิตน้ำได้ ตลอดเวลา	ประชาชนมี น้ำประปาใช้ ตลอดเวลา	กองช่าง
๗๑	โครงการก่อสร้าง / ซ่อมแซม / ปรับปรุงที่ทำการ อบต.นาแก้ว	เพื่อก่อสร้างที่ทำ การ อบต.นาแก้ว / มีความมั่นคง แข็งแรง	อบต.นาแก้ว	๕,๐๐๐,๐๐๐.-	๕,๐๐๐,๐๐๐.-	๕,๐๐๐,๐๐๐.-	๕,๐๐๐,๐๐๐.-	อบต.มีรั้วที่มั่นคง แข็งแรง	อบต.มีรั้วที่มั่นคง แข็งแรง	กองช่าง

## ๒. บัญชีโครงการพัฒนาท้องถิ่น

**รายละเอียดโครงการพัฒนา**  
**แผนพัฒนาท้องถิ่นสี่ปี ( พ.ศ. ๒๕๖๑ - ๒๕๖๔ )**  
**สำหรับองค์กรปกครองส่วนท้องถิ่นดำเนินการเอง**  
**องค์การบริหารส่วนตำบลนาแกว้าง อำเภอเมือง จังหวัดอุดรธานี**

- ก. ยุทธศาสตร์จังหวัดที่ ๑ การสร้างความเข้มแข็งในสังคมเพื่อรองรับการเปลี่ยนแปลงทางวัฒนธรรมและเทคโนโลยี
- ข. ยุทธศาสตร์การพัฒนาขององค์กรปกครองส่วนท้องถิ่นในเขตจังหวัดที่ ๔ ด้านการจัดการศึกษา และการเสริมสร้างความเข้มแข็งของสังคมและคุณภาพชีวิตที่ดีของประชาชน
๖. ยุทธศาสตร์ด้านสาธารณสุข
- แผนงานเคหะและชุมชน

ที่	โครงการ	วัตถุประสงค์	เป้าหมาย (ผลผลิตของ โครงการ)	งบประมาณและที่ผ่านมา				ตัวชี้วัด ( KPI )	ผลที่คาดว่าจะ ได้รับ	หน่วยงาน รับผิดชอบ
				๒๕๖๑ (บาท)	๒๕๖๒ (บาท)	๒๕๖๓ (บาท)	๒๕๖๔ (บาท)			
๗๒	ก่อสร้าง/ต่อเติม/ ซ่อมแซม/ปรับปรุง รั้วที่ทำการ อบต. / ศพด.	เพื่อให้มีความมั่นคง และแข็งแรง	อบต.นาแกว้าง	๑๐๐,๐๐๐.-	๑๐๐,๐๐๐.-	๑๐๐,๐๐๐.-	๑๐๐,๐๐๐.-	อบต.มีรั้วมั่นคง แข็งแรง	อบต.มีรั้วที่มั่นคง แข็งแรง	กองช่าง
๗๓	โครงการก่อสร้าง ทางลาดสำหรับผู้ พิการ/ผู้สูงอายุ	เพื่ออำนวยความสะดวก สะดวกให้กับผู้ พิการ/ผู้สูงอายุ	สำนักงาน อบต.นาแกว้าง	๓๐,๐๐๐.-	๓๐,๐๐๐.-	๓๐,๐๐๐.-	๓๐,๐๐๐.-	ผู้พิการ/ผู้สูงอายุ ได้รับความ สะดวกสบาย	ผู้พิการ/ผู้สูงอายุ ได้รับความ สะดวกสบาย	กองช่าง
๗๔	โครงการก่อสร้าง ห้องน้ำสำหรับผู้ พิการ/ผู้สูงอายุ	เพื่ออำนวยความสะดวก สะดวกให้กับผู้ พิการ/ผู้สูงอายุ	สำนักงาน อบต.นาแกว้าง	๓๐,๐๐๐.-	๓๐,๐๐๐.-	๓๐,๐๐๐.-	๓๐,๐๐๐.-	ผู้พิการ/ผู้สูงอายุ ได้รับความ สะดวกสบาย	ผู้พิการ/ผู้สูงอายุ ได้รับความ สะดวกสบาย	กองช่าง

## ๒. บัญชีโครงการพัฒนาท้องถิ่น

รายละเอียดโครงการพัฒนา  
แผนพัฒนาท้องถิ่นสี่ปี ( พ.ศ. ๒๕๖๑ - ๒๕๖๔ )  
สำหรับองค์กรปกครองส่วนท้องถิ่นดำเนินการเอง

## องค์การบริหารส่วนตำบลนาแกว้าง อำเภอมือง จังหวัดอุดรธานี

- ก. ยุทธศาสตร์จังหวัดที่ ๑ การสร้างความเข้มแข็งในสังคมเพื่อรองรับการเปลี่ยนแปลงทางวัฒนธรรมและเทคโนโลยี
- ข. ยุทธศาสตร์การพัฒนาขององค์กรปกครองส่วนท้องถิ่นในเขตจังหวัดที่ ๔ ด้านการจัดการศึกษา และการเสริมสร้างความเข้มแข็งของสังคมและคุณภาพชีวิตที่ดีของประชาชน
๖. ยุทธศาสตร์ด้านสาธารณสุขปโภค  
- แผนงานเคหะและชุมชน

ที่	โครงการ	วัตถุประสงค์	เป้าหมาย (ผลผลิตของ โครงการ)	งบประมาณและที่ผ่านมา				ตัวชี้วัด ( KPI )	ผลที่คาดว่าจะ ได้รับ	หน่วยงาน รับผิดชอบ
				๒๕๖๑ (บาท)	๒๕๖๒ (บาท)	๒๕๖๓ (บาท)	๒๕๖๔ (บาท)			
๗๕	ก่อสร้าง / ปรับปรุง/ ต่อเติม / จัดซื้อ/ จัดทา/ซ่อมแซม/ ปรับปรุง ป้ายเหล็ก ประชาสัมพันธ์/ บอร์ดประชาสัมพันธ์	เพื่อให้ประชาชนได้รับ สถานที่/หน่วยงาน ราชการ/ป้าย หมู่บ้าน/เส้นทาง การเดินทาง	หมู่ที่ ๑ - ๑๒ / อบต. นาแกว้าง	๑๐๐,๐๐๐.-	๑๐๐,๐๐๐.-	๑๐๐,๐๐๐.-	๑๐๐,๐๐๐.-	ป้ายเหล็กประชา สัมพันธ์เพิ่มขึ้น	ประชาชนได้รับ สถานที่/หน่วยงาน ราชการ/ป้าย หมู่บ้าน/เส้นทาง การเดินทาง	สำนักงาน ปลัด/กอง ช่าง
๗๖	โครงการติเส้นจราจร / จัดทำระบบยับยั้ง การจราจร เช่น เนิน ชะลอความเร็ว ลูก ระนาดชะลอความเร็ว ฯลฯ ในเขตตำบลนา แกว้าง	เพื่อความสะดวก และปลอดภัย	หมู่ที่ ๑ - ๑๒	๕๐,๐๐๐-	๕๐,๐๐๐-	๕๐,๐๐๐-	๕๐,๐๐๐-	ประชาชนมีความ ปลอดภัยในชีวิต และทรัพย์สิน	ประชาชนมีความ ปลอดภัยในชีวิต และทรัพย์สิน	สำนักงาน ปลัด/กอง ช่าง

## ๒. บัญชีโครงการพัฒนาท้องถิ่น

รายละเอียดโครงการพัฒนา  
แผนพัฒนาท้องถิ่นสี่ปี ( พ.ศ. ๒๕๖๑ - ๒๕๖๔ )  
สำหรับองค์กรปกครองส่วนท้องถิ่นดำเนินการเอง

องค์การบริหารส่วนตำบลนาแกว้าง อำเภอเมือง จังหวัดอุดรธานี

- ก. ยุทธศาสตร์จังหวัดที่ ๑ การสร้างความเข้มแข็งในสังคมเพื่อรองรับการเปลี่ยนแปลงทางวัฒนธรรมและเทคโนโลยี
- ข. ยุทธศาสตร์การพัฒนาขององค์กรปกครองส่วนท้องถิ่นในเขตจังหวัดที่ ๔ ด้านการจัดการศึกษา และการเสริมสร้างความเข้มแข็งของสังคมและคุณภาพชีวิตที่ดีของประชาชน
๖. ยุทธศาสตร์ด้านสาธารณสุขปโภค
- แผนงานเคหะและชุมชน

ที่	โครงการ	วัตถุประสงค์	เป้าหมาย (ผลผลิตของ โครงการ)	งบประมาณและที่ผ่านมา				ตัวชี้วัด ( KPI )	ผลที่คาดว่าจะ ได้รับ	หน่วยงาน รับผิดชอบ
				๒๕๖๑ (บาท)	๒๕๖๒ (บาท)	๒๕๖๓ (บาท)	๒๕๖๔ (บาท)			
๗๗	โครงการวางท่อระบายน้ำ / คลองระบายน้ำ คันคู บึงสังข์ / ห้วยเซียม / ลำห้วยหลวง / ลำห้วยหลวงน้อย / วังจันทร์ (ห้วยผักหนาม) / ลำห้วยวังฝื่อ / ลำห้วยวังแก / ลำห้วยวังเทื่อม (วังกันหวด) / ลำห้วยบุงยาง (บุงควาย) / เริงบ่อนกเป้า / หนองโอง / หนองตะไก่อ / หนองบัวผักแว่น / โสภดินแดง / ลำห้วยเสียว / ลำห้วยไฟเดือนห้า	เพื่อไม่ให้น้ำท่วมขังพื้นที่เกษตรของประชาชน	หมู่ที่ ๑ - ๑๒	๕๐๐,๐๐๐.-	๕๐๐,๐๐๐.-	๕๐๐,๐๐๐.-	๕๐๐,๐๐๐.-	น้ำไม่ท่วมขังพื้นที่ทางการเกษตรของประชาชน	น้ำไม่ท่วมขังพื้นที่ทางการเกษตรของประชาชน	กองช่าง

## ๒. บัญชีโครงการพัฒนาท้องถิ่น

รายละเอียดโครงการพัฒนา  
แผนพัฒนาท้องถิ่นสี่ปี ( พ.ศ. ๒๕๖๑ - ๒๕๖๔ )  
สำหรับองค์กรปกครองส่วนท้องถิ่นดำเนินการเอง  
องค์การบริหารส่วนตำบลนาแก้ว อำเภอเมือง จังหวัดอุดรธานี

- ก. ยุทธศาสตร์จังหวัดที่ ๑ การสร้างความเข้มแข็งในสังคมเพื่อรองรับการเปลี่ยนแปลงทางวัฒนธรรมและเทคโนโลยี
- ข. ยุทธศาสตร์การพัฒนาขององค์กรปกครองส่วนท้องถิ่นในเขตจังหวัดที่ ๔ ด้านการจัดการศึกษา และการเสริมสร้างความเข้มแข็งของสังคมและคุณภาพชีวิตที่ดีของประชาชน
๖. ยุทธศาสตร์ด้านสาธารณสุข
- แผนงานเคหะและชุมชน

ที่	โครงการ	วัตถุประสงค์	เป้าหมาย (ผลผลิตของ โครงการ)	งบประมาณและที่ผ่านมา				ตัวชี้วัด ( KPI )	ผลที่คาดว่าจะ ได้รับ	หน่วยงาน รับผิดชอบ
				๒๕๖๑ (บาท)	๒๕๖๒ (บาท)	๒๕๖๓ (บาท)	๒๕๖๔ (บาท)			
๗๙	โครงการก่อสร้าง / ซ่อมแซม / ต่อเติม / ปรับปรุง โรงจอดรถ / ที่พักรถ อบต.นาแก้ว	เพื่อให้มีสถานที่จอดรถ/พักรถ ผู้มาติดต่อราชการ อบต.	อบต.นาแก้ว หมู่ ๙	๑๐๐,๐๐๐.-	๑๐๐,๐๐๐.-	๑๐๐,๐๐๐.-	๑๐๐,๐๐๐.-	มีที่จอดรถ/พักรถ เพิ่มขึ้น	ประชาชน / ผู้มา ติดต่อราชการ มี สถานที่จอดรถ / พักรถ	สำนักงาน ปลัด / กง ช่าง
๘๐	โครงการก่อสร้าง / ซ่อมแซม / ปรับปรุง รางระบายน้ำ / ถัง บำบัดน้ำเสีย ที่ทำการ อบต.นาแก้ว	เพื่อไม่ให้น้ำท่วมขัง	อบต.นาแก้ว หมู่ ๙	๑๕๐,๐๐๐.-	๑๕๐,๐๐๐.-	๑๕๐,๐๐๐.-	๑๕๐,๐๐๐.-	น้ำไม่ท่วมขัง	น้ำไม่ท่วมขัง	สำนักงาน ปลัด / กง ช่าง

## ๒. บัญชีโครงการพัฒนาท้องถิ่น

รายละเอียดโครงการพัฒนา  
แผนพัฒนาท้องถิ่นสี่ปี ( พ.ศ. ๒๕๖๑ - ๒๕๖๔ )  
สำหรับองค์กรปกครองส่วนท้องถิ่นดำเนินการเอง  
องค์การบริหารส่วนตำบลนาแก้ว อำเภอเมือง จังหวัดอุดรธานี

- ก. ยุทธศาสตร์จังหวัดที่ ๑ การสร้างความเข้มแข็งในสังคมเพื่อรองรับการเปลี่ยนแปลงทางวัฒนธรรมและเทคโนโลยี
- ข. ยุทธศาสตร์การพัฒนาขององค์กรปกครองส่วนท้องถิ่นในเขตจังหวัดที่ ๔ ด้านการจัดการศึกษา และการเสริมสร้างความเข้มแข็งของสังคมและคุณภาพชีวิตที่ดีของประชาชน
๖. ยุทธศาสตร์ด้านสาธารณสุข
- แผนงานเคหะและชุมชน

ที่	โครงการ	วัตถุประสงค์	เป้าหมาย (ผลผลิตของ โครงการ)	งบประมาณและที่ผ่านมา				ตัวชี้วัด ( KPI )	ผลที่คาดว่าจะ ได้รับ	หน่วยงาน รับผิดชอบ
				๒๕๖๑ (บาท)	๒๕๖๒ (บาท)	๒๕๖๓ (บาท)	๒๕๖๔ (บาท)			
๘๑	โครงการปรับปรุง แหล่งน้ำดิบประปา หมู่บ้าน /หนองตะ ไถ่/บึงสังข์ ฯลฯ	เพื่อให้ประชาชนมี น้ำใช้ตลอดปี	หมู่ที่ ๒ - ๑๒	๑๐๐,๐๐๐.-	๑๐๐,๐๐๐.-	๑๐๐,๐๐๐.-	๑๐๐,๐๐๐.-	มีน้ำผลิตประปาตลอด ปี	ประชาชนมีน้ำใช้ ตลอดปี	กองช่าง
๘๒	โครงการก่อสร้าง / ซ่อมแซม / ปรับปรุง ศาลา ทาง บ้านนาแก้ว หมู่ที่ ๑	เพื่อให้ศาลา มีสภาพมั่นคง แข็งแรง	บ้านนาแก้ว หมู่ที่ ๑	๑๐๐,๐๐๐.-	๑๐๐,๐๐๐.-	๑๐๐,๐๐๐.-	๑๐๐,๐๐๐.-	ศาลา มีสภาพ มั่นคง แข็งแรง	ศาลา มีสภาพ มั่นคง แข็งแรง	กองช่าง

## ๒. บัญชีโครงการพัฒนาท้องถิ่น

**รายละเอียดโครงการพัฒนา**  
**แผนพัฒนาท้องถิ่นสี่ปี ( พ.ศ. ๒๕๖๑ - ๒๕๖๔ )**  
**สำหรับองค์กรปกครองส่วนท้องถิ่นดำเนินการเอง**  
**องค์การบริหารส่วนตำบลนาแกว้าง อำเภอมือง จังหวัดอุดรธานี**

- ก. ยุทธศาสตร์จังหวัดที่ ๑ การสร้างความเข้มแข็งในสังคมเพื่อรองรับการเปลี่ยนแปลงทางวัฒนธรรมและเทคโนโลยี
- ข. ยุทธศาสตร์การพัฒนาขององค์กรปกครองส่วนท้องถิ่นในเขตจังหวัดที่ ๔ ด้านการจัดการศึกษา และการเสริมสร้างความเข้มแข็งของสังคมและคุณภาพชีวิตที่ดีของประชาชน
๗. ยุทธศาสตร์ด้านการป้องกันและบรรเทาสาธารณภัย
- แผนงานการรักษาความสงบภายใน / แผนงานสร้างความเข้มแข็งของชุมชน

ที่	โครงการ	วัตถุประสงค์	เป้าหมาย (ผลผลิตของ โครงการ)	งบประมาณและที่ผ่านมา				ตัวชี้วัด ( KPI )	ผลที่คาดว่าจะ ได้รับ	หน่วยงาน รับผิดชอบ
				๒๕๖๑ (บาท)	๒๕๖๒ (บาท)	๒๕๖๓ (บาท)	๒๕๖๔ (บาท)			
๑	โครงการจัดตั้ง ศูนย์บริการร่วมของ อบต. กับหน่วยงาน ต่าง ๆ / งานตาม นโยบายของรัฐบาล	เพื่อเป็นศูนย์กลางใน การรับแจ้งเหตุต่าง ๆ	อบต.นาแกว้าง	๕๐,๐๐๐.-	๕๐,๐๐๐.-	๕๐,๐๐๐.-	๕๐,๐๐๐.-	มีศูนย์บริการร่วม ของ อบต. กับ หน่วยงานอื่น	ประชาชนสามารถ แจ้งเหตุต่าง ๆ ได้ ที่ศูนย์บริการร่วม ของ อบต.	สำนักงาน ปลัด
๒	โครงการ / กิจกรรม การให้ความ ช่วยเหลือผู้ได้รับ ความเดือดร้อนจาก สาธารณภัยหรือภัย ธรรมชาติ ต่าง ๆ	เพื่อช่วยเหลือ ประชาชนได้รับ ความเดือดร้อนจาก สาธารณภัยต่าง ๆ	หมู่ที่ ๑ - ๑๒	๑๐๐,๐๐๐.-	๑๐๐,๐๐๐.-	๑๐๐,๐๐๐.-	๑๐๐,๐๐๐.-	ประชาชนได้รับ การช่วยเหลือ บรรเทาความ เดือดร้อนจากสา ธารณภัยต่าง ๆ	ประชาชนได้รับ การช่วยเหลือ บรรเทาความ เดือดร้อนจากสา ธารณภัยต่าง ๆ	สำนักงาน ปลัด



## ๒. บัญชีโครงการพัฒนาท้องถิ่น

รายละเอียดโครงการพัฒนา  
แผนพัฒนาท้องถิ่นสี่ปี ( พ.ศ. ๒๕๖๑ - ๒๕๖๔ )  
สำหรับองค์กรปกครองส่วนท้องถิ่นดำเนินการเอง  
องค์การบริหารส่วนตำบลนาแก้ว อำเภอเมือง จังหวัดอุดรธานี

- ก. ยุทธศาสตร์จังหวัดที่ ๑ การสร้างความเข้มแข็งในสังคมเพื่อรองรับการเปลี่ยนแปลงทางวัฒนธรรมและเทคโนโลยี
- ข. ยุทธศาสตร์การพัฒนาขององค์กรปกครองส่วนท้องถิ่นในเขตจังหวัดที่ ๔ ด้านการจัดการศึกษา และการเสริมสร้างความเข้มแข็งของสังคมและคุณภาพชีวิตที่ดีของประชาชน
๗. ยุทธศาสตร์ด้านการป้องกันและบรรเทาสาธารณภัย
- แผนงานการรักษาความสงบภายใน / แผนงานสร้างความเข้มแข็งของชุมชน

ที่	โครงการ	วัตถุประสงค์	เป้าหมาย (ผลผลิตของ โครงการ)	งบประมาณและที่ผ่านมา				ตัวชี้วัด ( KPI )	ผลที่คาดว่าจะ ได้รับ	หน่วยงาน รับผิดชอบ
				๒๕๖๑ (บาท)	๒๕๖๒ (บาท)	๒๕๖๓ (บาท)	๒๕๖๔ (บาท)			
๓	โครงการสายตรวจ ชุมชน / ตำบล	เพื่อให้ประชาชนมี ความปลอดภัยในชีวิตและทรัพย์สิน	หมู่ที่ ๑ - ๑๒	๑๐๐,๐๐๐.-	๑๐๐,๐๐๐.-	๑๐๐,๐๐๐.-	๑๐๐,๐๐๐.-	ประชาชนมีความ ปลอดภัยในชีวิต และทรัพย์สิน เพิ่มขึ้น	ประชาชนมีความ ปลอดภัยในชีวิต และทรัพย์สิน เพิ่มขึ้น	สำนักงาน ปลัด
๔	โครงการ / กิจกรรม / อบรม เรื่อง กฎหมายจราจร หรือ กฎหมายอื่น ๆ	เพื่อให้ประชาชน มี ความรู้เรื่องกฎหมาย จราจรหรือกฎหมาย อื่น ๆ	หมู่ที่ ๑ - ๑๒	๑๐๐,๐๐๐.-	๑๐๐,๐๐๐.-	๑๐๐,๐๐๐.-	๑๐๐,๐๐๐.-	ประชาชน มี ความรู้เรื่อง กฎหมายจราจร หรือกฎหมายอื่นๆ	ประชาชน มี ความรู้เรื่อง กฎหมายจราจร หรือกฎหมายอื่นๆ	สำนักงาน ปลัด

## ๒. บัญชีโครงการพัฒนาท้องถิ่น

รายละเอียดโครงการพัฒนา  
แผนพัฒนาท้องถิ่นสี่ปี ( พ.ศ. ๒๕๖๑ - ๒๕๖๔ )  
สำหรับองค์กรปกครองส่วนท้องถิ่นดำเนินการเอง  
องค์การบริหารส่วนตำบลนาคว่าง อำเภอเมือง จังหวัดอุดรธานี

- ก. ยุทธศาสตร์จังหวัดที่ ๑ การสร้างความเข้มแข็งในสังคมเพื่อรองรับการเปลี่ยนแปลงทางวัฒนธรรมและเทคโนโลยี
- ข. ยุทธศาสตร์การพัฒนาขององค์กรปกครองส่วนท้องถิ่นในเขตจังหวัดที่ ๔ ด้านการจัดการศึกษา และการเสริมสร้างความเข้มแข็งของสังคมและคุณภาพชีวิตที่ดีของประชาชน
๗. ยุทธศาสตร์ด้านการป้องกันและบรรเทาสาธารณภัย
- แผนงานการรักษาความสงบภายใน / แผนงานสร้างความเข้มแข็งของชุมชน

ที่	โครงการ	วัตถุประสงค์	เป้าหมาย (ผลผลิตของ โครงการ)	งบประมาณและที่ผ่านมา				ตัวชี้วัด ( KPI )	ผลที่คาดว่าจะ ได้รับ	หน่วยงาน รับผิดชอบ
				๒๕๖๑ (บาท)	๒๕๖๒ (บาท)	๒๕๖๓ (บาท)	๒๕๖๔ (บาท)			
๕	โครงการ / กิจกรรม / อบรม / การป้องกัน บรรเทาสาธารณภัยจากอุบัติเหตุทางถนนในช่วงเทศกาล วันปีใหม่ วันสงกรานต์ และเทศกาลต่าง ๆ	เพื่อเป็นการป้องกัน หรือ ลดอุบัติเหตุ ในช่วงเทศกาล เช่น วันปีใหม่ วันสงกรานต์ และเทศกาลต่าง ๆ	หมู่ที่ ๑ - ๑๒	๑๐๐,๐๐๐.-	๑๐๐,๐๐๐.-	๑๐๐,๐๐๐.-	๑๐๐,๐๐๐.-	อุบัติเหตุในช่วงเทศกาลลดลง	อุบัติเหตุในช่วงเทศกาลลดลง	สำนักงานปลัด

## ๒. บัญชีโครงการพัฒนาท้องถิ่น

**รายละเอียดโครงการพัฒนา**  
**แผนพัฒนาท้องถิ่นสี่ปี ( พ.ศ. ๒๕๖๑ - ๒๕๖๔ )**  
**สำหรับองค์กรปกครองส่วนท้องถิ่นดำเนินการเอง**  
**องค์การบริหารส่วนตำบลนาคว่าง อำเภอเมือง จังหวัดอุดรธานี**

- ก. ยุทธศาสตร์จังหวัดที่ ๑ การสร้างความเข้มแข็งในสังคมเพื่อรองรับการเปลี่ยนแปลงทางวัฒนธรรมและเทคโนโลยี
- ข. ยุทธศาสตร์การพัฒนาขององค์กรปกครองส่วนท้องถิ่นในเขตจังหวัดที่ ๔ ด้านการจัดการศึกษา และการเสริมสร้างความเข้มแข็งของสังคมและคุณภาพชีวิตที่ดีของประชาชน
๗. ยุทธศาสตร์ด้านการป้องกันและบรรเทาสาธารณภัย
- แผนงานการรักษาความสงบภายใน / แผนงานสร้างความเข้มแข็งของชุมชน

ที่	โครงการ	วัตถุประสงค์	เป้าหมาย (ผลผลิตของ โครงการ)	งบประมาณและที่ผ่านมา				ตัวชี้วัด ( KPI )	ผลที่คาดว่าจะ ได้รับ	หน่วยงาน รับผิดชอบ
				๒๕๖๑ (บาท)	๒๕๖๒ (บาท)	๒๕๖๓ (บาท)	๒๕๖๔ (บาท)			
๖	โครงการ / กิจกรรม อบรม / ให้ความรู้ บุคลากรผู้ปฏิบัติงาน ด้านป้องกันและ บรรเทาสาธารณภัย	เพื่อเพิ่มประสิทธิภาพ และพัฒนาศักยภาพของ บุคลากรผู้ปฏิบัติงานใน การป้องกันและบรรเทา สาธารณภัยต่าง ๆ	อาสาสมัคร ป้องกันภัยฝ่าย พลเรือน (อป พร.)	๕๐,๐๐๐.-	๕๐,๐๐๐.-	๕๐,๐๐๐.-	๕๐,๐๐๐.-	อปพร.ปฏิบัติงาน ได้อย่างมี ประสิทธิภาพและ ประสิทธิผล	อาสาสมัครป้องกัน ภัยฝ่ายพลเรือน (อปพร.) ได้พัฒนา ความรู้ตลอดเวลา และสามารถ ปฏิบัติงานได้อย่าง มีประสิทธิภาพ และประสิทธิผล	สำนักงาน ปลัด
๗	จัดซื้อ / จัดหา เครื่อง แต่งกายสำหรับ อาสาสมัครป้องกันภัย ฝ่ายพลเรือน	เพื่อให้ผู้ปฏิบัติงาน อาสาสมัครป้องกันภัย ฝ่ายพลเรือนมีขวัญ กำลังใจในการทำงาน	อาสาสมัคร ป้องกันภัยฝ่าย พลเรือน (อป พร.)	๕๐,๐๐๐.-	๕๐,๐๐๐.-	๕๐,๐๐๐.-	๕๐,๐๐๐.-	อปพร.มีเครื่อง แต่งกายชุด อป พร.	อาสาสมัครป้องกัน ภัยฝ่ายพลเรือนมี ขวัญกำลังใจในการ ทำงาน	สำนักงาน ปลัด

## ๒. บัญชีโครงการพัฒนาท้องถิ่น

รายละเอียดโครงการพัฒนา  
แผนพัฒนาท้องถิ่นสี่ปี ( พ.ศ. ๒๕๖๑ - ๒๕๖๔ )  
สำหรับองค์กรปกครองส่วนท้องถิ่นดำเนินการเอง  
องค์การบริหารส่วนตำบลนาแกว้าง อำเภอเมือง จังหวัดอุดรธานี

- ก. ยุทธศาสตร์จังหวัดที่ ๑ การสร้างความเข้มแข็งในสังคมเพื่อรองรับการเปลี่ยนแปลงทางวัฒนธรรมและเทคโนโลยี
- ข. ยุทธศาสตร์การพัฒนาขององค์กรปกครองส่วนท้องถิ่นในเขตจังหวัดที่ ๔ ด้านการจัดการศึกษา และการเสริมสร้างความเข้มแข็งของสังคมและคุณภาพชีวิตที่ดีของประชาชน
๗. ยุทธศาสตร์ด้านการป้องกันและบรรเทาสาธารณภัย
- แผนงานการรักษาความสงบภายใน / แผนงานสร้างความเข้มแข็งของชุมชน

ที่	โครงการ	วัตถุประสงค์	เป้าหมาย (ผลผลิตของ โครงการ)	งบประมาณและที่ผ่านมา				ตัวชี้วัด ( KPI )	ผลที่คาดว่าจะ ได้รับ	หน่วยงาน รับผิดชอบ
				๒๕๖๑ (บาท)	๒๕๖๒ (บาท)	๒๕๖๓ (บาท)	๒๕๖๔ (บาท)			
๘	โครงการ จัดซื้อ / จัดหา วัสดุ อุปกรณ์ ประจำศูนย์ อปพร.	เพื่อให้ ศูนย์ อปพร. มีวัสดุ อุปกรณ์ พร้อมใช้ตลอดเวลา	ศูนย์ อปพร.	๕๐,๐๐๐.-	๕๐,๐๐๐.-	๕๐,๐๐๐.-	๕๐,๐๐๐.-	ศูนย์ อปพร. มี วัสดุ อุปกรณ์ครบ	ศูนย์ อปพร. มีวัสดุ อุปกรณ์ พร้อมใช้ ตลอดเวลา	สำนักงาน ปลัด
๔	โครงการ/กิจกรรม/ อบรม การจัดตั้ง ศูนย์วิทยุสื่อสาร ระดับตำบล	เพื่อเป็นศูนย์รับเรื่อง ต่าง ๆ	อบต.นาแกว้าง	๕๐,๐๐๐.-	๕๐,๐๐๐.-	๕๐,๐๐๐.-	๕๐,๐๐๐.-	มีศูนย์รับเรื่องราว ต่าง ๆ ในตำบล นาแกว้าง	ได้รับทราบ เหตุการณ์ต่าง ๆ ที่ เกิดขึ้น	สำนักงาน ปลัด

## รายละเอียดโครงการพัฒนา

แผนพัฒนาท้องถิ่นสี่ปี (พ.ศ. ๒๕๖๑ - ๒๕๖๔)

สำหรับ อุดหนุนองค์กรปกครองส่วนท้องถิ่น ส่วนราชการ รัฐวิสาหกิจ องค์กรประชาชน

องค์การบริหารส่วนตำบลนาแก้ว อำเภอเมือง จังหวัดอุดรธานี

ก. ยุทธศาสตร์จังหวัดที่ ๓ การยกระดับคุณภาพชีวิตเพื่อสร้างความเข้มแข็งให้สังคม มีความพร้อมเปลี่ยนแปลงทางเศรษฐกิจ สังคม และวัฒนธรรม

ข. ยุทธศาสตร์การพัฒนาขององค์กรปกครองส่วนท้องถิ่นในเขตจังหวัดที่ ๔ ด้านการจัดการศึกษาและการเสริมสร้างความเข้มแข็งของสังคมและคุณภาพชีวิต

ยุทธศาสตร์ด้านการบริหารจัดการ

- แผนงานบริหารทั่วไป

ที่	โครงการ	วัตถุประสงค์	เป้าหมาย (ผลผลิตของ โครงการ)	งบประมาณและที่ผ่านมา				ตัวชี้วัด ( KPI )	ผลที่คาดว่าจะ ได้รับ	หน่วยงาน รับผิดชอบ หลัก	หน่วยงานที่ขอรับ เงินอุดหนุน
				๒๕๖๑ (บาท)	๒๕๖๒ (บาท)	๒๕๖๓ (บาท)	๒๕๖๔ (บาท)				
๑	โครงการศูนย์รวมข้อมูลข่าวสารการจัดซื้อจัดจ้าง อบต.	เพื่อเป็นศูนย์รวมข้อมูลข่าวสารการจัดซื้อจัดจ้างของ อบต.	ประชาชนทั่วไป	๑๕,๐๐๐.-	๑๕,๐๐๐.-	๑๕,๐๐๐.-	๑๕,๐๐๐.-	ประชาชนร้อยละ ๘๐ ได้รับทราบข้อมูลข่าวสารการจัดซื้อจัดจ้างของ อบต.	ประชาชนได้รับทราบข้อมูลข่าวสารการจัดซื้อจัดจ้าง อบต.	สำนักงานปลัด	อบต.นิคมสงเคราะห์
๒	โครงการสนับสนุนการจัดกิจกรรมวันสตรีสากล	เพื่อสนับสนุนการจัดกิจกรรมวันสตรีสากล	ประชาชนทั่วไปหรือกลุ่มสตรีตำบลนาแก้ว	๑๐,๐๐๐.-	๑๐,๐๐๐.-	๑๐,๐๐๐.-	๑๐,๐๐๐.-	กลุ่มสตรีตำบลนาแก้วร้อยละ ๖๐ ได้ร่วมกิจกรรมต่างๆ	กลุ่มสตรีตำบลนาแก้วได้ร่วมกิจกรรมต่างๆ	สำนักงานปลัด	คณะกรรมการพัฒนาสตรีตำบลนาแก้ว
๓	อุดหนุนเทศบาลนครอุดรธานี	เพื่อใช้เป็นสถานที่ตั้งขยะ	หมู่ที่ ๑ - ๑๒	๓๐๐,๐๐๐	๓๐๐,๐๐๐	๓๐๐,๐๐๐	๓๐๐,๐๐๐	ขยะไม่ตกค้างภายในหมู่บ้าน	ขยะไม่ตกค้างภายในหมู่บ้าน	สำนักงานปลัด	เทศบาลนครอุดรธานี

รายละเอียดโครงการพัฒนา  
แผนพัฒนาท้องถิ่นสี่ปี (พ.ศ. ๒๕๖๑ – ๒๕๖๔)  
สำหรับ อุดหนุนองค์กรปกครองส่วนท้องถิ่น ส่วนราชการ รัฐวิสาหกิจ องค์กรประชาชน  
องค์การบริหารส่วนตำบลนาแก้ว อำเภอเมือง จังหวัดอุดรธานี

- ก. ยุทธศาสตร์จังหวัดที่ ๔ การพัฒนาการท่องเที่ยวเชิงอนุรักษ์ การบริการ และการส่งเสริมศิลปวัฒนธรรมประเพณีท้องถิ่น
- ข. ยุทธศาสตร์การพัฒนาขององค์กรปกครองส่วนท้องถิ่นในเขตจังหวัดที่ ๔ ด้านการจัดการศึกษาและการเสริมสร้างความเข้มแข็งของสังคมและคุณภาพชีวิต
- ยุทธศาสตร์ด้านการศึกษา ศาสนา และวัฒนธรรม

- แผนงานการศึกษา

ที่	โครงการ	วัตถุประสงค์	เป้าหมาย (ผลผลิตของ โครงการ)	งบประมาณและที่ผ่านมา				ตัวชี้วัด ( KPI )	ผลที่คาดว่าจะ ได้รับ	หน่วยงาน รับผิดชอบ หลัก	หน่วยงานที่ ขอรับเงิน อุดหนุน
				๒๕๖๑ (บาท)	๒๕๖๒ (บาท)	๒๕๖๓ (บาท)	๒๕๖๔ (บาท)				
๑	อุดหนุน อาหาร กลางวัน โรงเรียนใน สังกัด สำนักงานเขต พื้นที่ การศึกษาใน เขตตำบล นาแก้ว ได้มี อาหารกลางวัน รับประทาน	เพื่อให้นักเรียน ในสังกัด สำนักงานเขต พื้นที่การศึกษา ในเขตตำบล นาแก้ว ได้มี อาหารกลางวัน รับประทาน	โรงเรียนใน สังกัดสำนักงาน เขตพื้นที่ การศึกษาใน เขตตำบล นาแก้ว	๑,๔๐๐,๐๐๐.-	๑,๔๐๐,๐๐๐.-	๑,๔๐๐,๐๐๐.-	๑,๔๐๐,๐๐๐.-	นักเรียนใน เขตตำบล นาแก้วได้ ทานอาหาร กลางวัน ร้อยละ ๘๐	นักเรียนมี สุขภาพ ร่างกายที่ แข็งแรง	กอง การศึกษา ศาสนา และ วัฒนธรรม	โรงเรียนชุมชน นาแก้วพัฒน ศึกษา, โรงเรียน บ้าน เชียงพัง, โรงเรียนบ้านนา ทาม

รายละเอียดโครงการพัฒนา  
แผนพัฒนาท้องถิ่นสี่ปี (พ.ศ. ๒๕๖๑ – ๒๕๖๔)  
สำหรับ อุดหนุนองค์กรปกครองส่วนท้องถิ่น ส่วนราชการ รัฐวิสาหกิจ องค์กรประชาชน  
องค์การบริหารส่วนตำบลนาแกว้าง อำเภอเมือง จังหวัดอุดรธานี

- ค. ยุทธศาสตร์จังหวัดที่ ๔ การพัฒนาการท่องเที่ยวเชิงอนุรักษ์ การบริการ และการส่งเสริมศิลปวัฒนธรรมประเพณีท้องถิ่น
- ง. ยุทธศาสตร์การพัฒนาขององค์กรปกครองส่วนท้องถิ่นในเขตจังหวัดที่ ๔ ด้านการจัดการศึกษาและการเสริมสร้างความเข้มแข็งของสังคมและคุณภาพชีวิต
- ยุทธศาสตร์ด้านการศึกษา ศาสนา และวัฒนธรรม

- แผนงานการศึกษา

ที่	โครงการ	วัตถุประสงค์	เป้าหมาย (ผลผลิตของ โครงการ)	งบประมาณและที่ผ่านมา				ตัวชี้วัด ( KPI )	ผลที่คาดว่าจะ ได้รับ	หน่วยงาน รับผิดชอบ หลัก	หน่วยงานที่ ขอรับเงิน อุดหนุน
				๒๕๖๑ (บาท)	๒๕๖๒ (บาท)	๒๕๖๓ (บาท)	๒๕๖๔ (บาท)				
๒	โครงการ สนับสนุน กิจกรรมเหล่า กาชาดจังหวัด อุดรธานี	เพื่อช่วยเหลือ ผู้ประสบภัย / ความเดือดร้อน	ผู้ประสบภัย / ความเดือดร้อน	๑๐,๐๐๐.-	๑๐,๐๐๐.-	๑๐,๐๐๐.-	๑๐,๐๐๐.-	ร้อยละของ ผู้ประสบภัย ได้รับความ พึงพอใจ	ผู้ประสบ ความ เดือดร้อน ได้รับการ ช่วยเหลือ	กอง การศึกษา	กาชาดจังหวัด อุดรธานี
๓	สนับสนุนงาน ประจำปีทุ่งศรี เมืองอุดรธานี	เพื่ออนุรักษ์ งานประจำปี ทุ่งศรีเมือง	ประชาชนทั่วไป	๑๐,๐๐๐.-	๑๐,๐๐๐.-	๑๐,๐๐๐.-	๑๐,๐๐๐.-	ร้อยละความ พึงพอใจได้ อนุรักษ์งาน ประจำปีทุ่ง ศรีเมือง	ประชาชน ได้อนุรักษ์ งาน ประจำปีทุ่ง ศรีเมือง	กอง การศึกษา	ที่ว่าการอำเภอ เมืองอุดรธานี

## รายละเอียดโครงการพัฒนา

แผนพัฒนาท้องถิ่นสี่ปี (พ.ศ. ๒๕๖๑ – ๒๕๖๔)

สำหรับ อุดหนุนองค์กรปกครองส่วนท้องถิ่น ส่วนราชการ รัฐวิสาหกิจ องค์กรประชาชน  
องค์การบริหารส่วนตำบลนาแกว้าง อำเภอเมือง จังหวัดอุดรธานี

แบบ ผ. ๐๒

ก. ยุทธศาสตร์จังหวัดที่ ๑ การพัฒนาศักยภาพการคลังการลงทุนเพื่อเพิ่มความสามารถในการแข่งขันด้วยเทคโนโลยีที่ทันสมัยและเป็นสากล

ข. ยุทธศาสตร์การพัฒนาขององค์กรปกครองส่วนท้องถิ่นในเขตจังหวัดที่ ๓ ด้านการท่องเที่ยว

ยุทธศาสตร์ด้านสาธารณูปโภค

- แผนงานเคหะและชุมชน

ที่	โครงการ	วัตถุประสงค์	เป้าหมาย (ผลผลิตของ โครงการ)	งบประมาณและที่ผ่านมา				ตัวชี้วัด ( KPI )	ผลที่คาดว่าจะได้รับ	หน่วยงาน รับผิดชอบ หลัก	หน่วยงานที่ ขอรับเงิน อุดหนุน
				๒๕๖๑ (บาท)	๒๕๖๒ (บาท)	๒๕๖๓ (บาท)	๒๕๖๔ (บาท)				
๑	อุดหนุนการไฟฟ้าส่วนภูมิภาคจังหวัดอุดรธานี	เพื่อขยายเขตไฟฟ้า / เปลี่ยนแปลงหม้อแปลงไฟฟ้า	หมู่ที่ ๑ – ๑๒	๒๐๐,๐๐๐	๒๐๐,๐๐๐	๒๐๐,๐๐๐	๒๐๐,๐๐๐	ประชาชนมีไฟฟ้าใช้ร้อยละ ๘๐	ประชาชนมีไฟฟ้าใช้อย่างทั่วถึง	กองช่าง	การไฟฟ้าส่วนภูมิภาคจังหวัดอุดรธานี



## รายละเอียดโครงการพัฒนา

แผนพัฒนาท้องถิ่นสี่ปี (พ.ศ. ๒๕๖๑ - ๒๕๖๔)

สำหรับ อุดหนุนองค์กรปกครองส่วนท้องถิ่น ส่วนราชการ รัฐวิสาหกิจ องค์กรประชาชน

องค์การบริหารส่วนตำบลนาแก้ว อำเภอเมือง จังหวัดอุดรธานี

แบบ ผ. ๐๒

ก. ยุทธศาสตร์จังหวัดที่ ๑ การพัฒนาศักยภาพการคลังการลงทุนเพื่อเพิ่มความสามารถในการแข่งขันด้วยเทคโนโลยีที่ทันสมัยและเป็นสากล

ข. ยุทธศาสตร์การพัฒนาขององค์กรปกครองส่วนท้องถิ่นในเขตจังหวัดที่ ๓ ด้านการท่องเที่ยว

ยุทธศาสตร์ด้านสาธารณสุขและสิ่งแวดล้อม

- แผนงานสาธารณสุข

ที่	โครงการ	วัตถุประสงค์	เป้าหมาย (ผลผลิตของ โครงการ)	งบประมาณและที่ผ่านมา				ตัวชี้วัด ( KPI )	ผลที่คาดว่าจะ ได้รับ	หน่วยงาน รับผิดชอบ หลัก	หน่วยงานที่ ขอรับเงิน อุดหนุน
				๒๕๖๑ (บาท)	๒๕๖๒ (บาท)	๒๕๖๓ (บาท)	๒๕๖๔ (บาท)				
๑	อุดหนุน เทศบาลนคร อุดรธานี	เพื่อเป็นการ กำจัดขยะมูล ฝอยอย่างถูก หลักสุขาภิบาล และลด ผลกระทบต่อ สิ่งแวดล้อม	หมู่ที่ ๑ - ๑๒	๒๐๐,๐๐๐	๒๐๐,๐๐๐	๒๐๐,๐๐๐	๒๐๐,๐๐๐	ประชาชน ร้อยละ ๗๐ มีความพึง พอใจในการ กำจัดขยะมูล ฝอย	มีการกำจัด ขยะมูลฝอย อย่างถูกหลัก สุขาภิบาล และลด ผลกระทบต่อ สิ่งแวดล้อม	สำนัก งานปลัด	เทศบาลนคร อุดรธานี

## รายละเอียดโครงการพัฒนา

แบบ ผ. ๐๓

แผนพัฒนาท้องถิ่นสี่ปี (พ.ศ. ๒๕๖๑ – ๒๕๖๔)

สำหรับ ประสานโครงการพัฒนาองค์การบริหารส่วนจังหวัด  
องค์การบริหารส่วนตำบลนาแก้ว อำเภอเมือง จังหวัดอุดรธานี

ค. ยุทธศาสตร์จังหวัดที่ ๖ การสร้างความมั่นคง ความปลอดภัยในชีวิตและทรัพย์สินของประชาชน

ง. ยุทธศาสตร์การพัฒนาขององค์กรปกครองส่วนท้องถิ่นในเขตจังหวัด

๑. ยุทธศาสตร์ด้านสาธารณสุข

๑.๑ แผนงานเคหะและชุมชน

ที่	โครงการ	วัตถุประสงค์	เป้าหมาย (ผลผลิตของ โครงการ)	งบประมาณและที่ผ่านมา				ตัวชี้วัด ( KPI )	ผลที่คาดว่าจะ ได้รับ	หน่วยงาน รับผิดชอบหลัก
				๒๕๖๑ (บาท)	๒๕๖๒ (บาท)	๒๕๖๓ (บาท)	๒๕๖๔ (บาท)			
๑	โครงการซ่อมสร้าง ถนนพาราแคปซูล เส้นหม่มน – โนน สมบูรณ์	เพื่อให้ประชาชน ปลอดภัยในชีวิต และทรัพย์สิน	หมู่ที่ ๑ – ๑๒	๒,๐๐๐,๐๐๐	๒,๐๐๐,๐๐๐	๒,๐๐๐,๐๐๐	๒,๐๐๐,๐๐๐	ร้อยละความพึง พอใจของ ประชาชน ปลอดภัยในชีวิต และทรัพย์สิน	ประชาชนได้รับ ความปลอดภัย ในชีวิตและ ทรัพย์สิน	กองช่าง
๒	โครงการซ่อมสร้าง ถนนพาราแคปซูล เส้น ทล ๒๐๒๑ – บ้านดงผักหนาม	ประชาชนสัญจร ได้สะดวกและ ปลอดภัย	ตำบลนาแก้ว	๒,๐๐๐,๐๐๐	๒,๐๐๐,๐๐๐	๒,๐๐๐,๐๐๐	๒,๐๐๐,๐๐๐	ร้อยละความพึง พอใจของ ประชาชนสัญจร ได้สะดวกและ ปลอดภัย	ประชาชนสัญจร ได้สะดวกและ ปลอดภัย	กองช่าง

รายละเอียดโครงการพัฒนา  
แผนพัฒนาท้องถิ่นสี่ปี (พ.ศ. ๒๕๖๑ – ๒๕๖๔)  
สำหรับ ประสานโครงการพัฒนาจังหวัด

องค์การบริหารส่วนตำบลนาแก้ว อำเภอเมือง จังหวัดอุดรธานี

- จ. ยุทธศาสตร์จังหวัดที่ ๖ การสร้างความมั่นคง ความปลอดภัยในชีวิตและทรัพย์สินของประชาชน  
ฉ. ยุทธศาสตร์การพัฒนาขององค์กรปกครองส่วนท้องถิ่นในเขตจังหวัด  
๒. ยุทธศาสตร์ด้านสาธารณสุขปโภค

๑.๑ แผนงานเคหะและชุมชน

ที่	โครงการ	วัตถุประสงค์	เป้าหมาย (ผลผลิตของ โครงการ)	งบประมาณและที่ผ่านมา				ตัวชี้วัด ( KPI )	ผลที่คาดว่าจะ ได้รับ	หน่วยงาน รับผิดชอบหลัก
				๒๕๖๑ (บาท)	๒๕๖๒ (บาท)	๒๕๖๓ (บาท)	๒๕๖๔ (บาท)			
๑	โครงการซ่อมสร้างถนน พาราแคปซิล/เสริมผิว ทางแอสฟัลท์ติกคอนกรีต ปรับปรุงคุณภาพพื้นถนน คอนกรีต เส้นโนน สมบูรณ์-หมู่ม่น	เพื่อให้ ประชาชน สัญจรได้ สะดวกและ ปลอดภัย	บ้านโนน สมบูรณ์ หมู่ที่ ๕ - หมู่ม่น ตำบลหมู่ม่น	๔,๐๐๐,๐๐๐	๔,๐๐๐,๐๐๐	๔,๐๐๐,๐๐๐	๔,๐๐๐,๐๐๐	ร้อยละความพึงพอใจ ของประชาชนสัญจร ได้สะดวกและ ปลอดภัย	ประชาชนสัญจร สะดวกและ ปลอดภัย	อบต.นาแก้ว
๒	โครงการซ่อมสร้างถนน พาราแคปซิล/เสริมผิว ทางแอสฟัลท์ติกคอนกรีต ปรับปรุงคุณภาพพื้นถนน คอนกรีต เส้นดงยาง - นาทาม	เพื่อให้ ประชาชน สัญจรได้ สะดวกและ ปลอดภัย	บ้านดงยาง หมู่ที่ ๗ - บ้านนาทาม หมู่ที่ ๘	๔,๐๐๐,๐๐๐	๔,๐๐๐,๐๐๐	๔,๐๐๐,๐๐๐	๔,๐๐๐,๐๐๐	ร้อยละความพึงพอใจ ของประชาชนสัญจร ได้สะดวกและ ปลอดภัย	ประชาชนสัญจร สะดวกและ ปลอดภัย	อบต.นาแก้ว

รายละเอียดโครงการพัฒนา  
แผนพัฒนาท้องถิ่นสี่ปี (พ.ศ. ๒๕๖๑ – ๒๕๖๔)  
สำหรับ ประสานโครงการพัฒนาจังหวัด

องค์การบริหารส่วนตำบลนาแก้ว อำเภอเมือง จังหวัดอุดรธานี

ก. ยุทธศาสตร์จังหวัดที่ ๖ การสร้างความมั่นคง ความปลอดภัยในชีวิตและทรัพย์สินของประชาชน

ข. ยุทธศาสตร์การพัฒนาขององค์กรปกครองส่วนท้องถิ่นในเขตจังหวัด

๑. ยุทธศาสตร์ด้านสาธารณสุขโรค

๑.๑ แผนงานเคหะและชุมชน

ที่	โครงการ	วัตถุประสงค์	เป้าหมาย (ผลผลิตของ โครงการ)	งบประมาณและที่ผ่านมา				ตัวชี้วัด ( KPI )	ผลที่คาดว่าจะได้รับ	หน่วยงาน รับผิดชอบ หลัก
				๒๕๖๑ (บาท)	๒๕๖๒ (บาท)	๒๕๖๓ (บาท)	๒๕๖๔ (บาท)			
๓	โครงการซ่อมสร้างถนนลาดยางพาราแค็ปซิล/เสริมผิวทางแอสฟัลท์ติกคอนกรีต ปรับปรุงคุณภาพพื้นถนนคอนกรีต เส้น อด ๒๑๖๒ แยกทางหลวงหมายเลข ๒๐๒๑ – บ้านดงผักหนาม	เพื่อให้ประชาชนสัญจรได้สะดวกและปลอดภัย	บ้านเชียงพัง หมู่ที่ ๑๒ – บ้านดงผักหนาม	๔,๐๐๐,๐๐๐	๔,๐๐๐,๐๐๐	๔,๐๐๐,๐๐๐	๔,๐๐๐,๐๐๐	ร้อยละความพึงพอใจของประชาชนสัญจรได้สะดวกและปลอดภัย	ประชาชนสัญจรสะดวกและปลอดภัย	อบต.นาแก้ว
๔	โครงการก่อสร้างถนนคสล. บ้านดงยาง หมู่ที่ ๗	เพื่อให้ประชาชนสัญจรได้สะดวกและปลอดภัย	บ้านดงยาง หมู่ที่ ๗ ระยะทางประมาณ ๓๐๐ เมตร	๑,๐๐๐,๐๐๐	๑,๐๐๐,๐๐๐	๑,๐๐๐,๐๐๐	๑,๐๐๐,๐๐๐	ร้อยละความพึงพอใจของประชาชนสัญจรได้สะดวกและปลอดภัย	ประชาชนสัญจรสะดวกและปลอดภัย	อบต.นาแก้ว

รายละเอียดโครงการพัฒนา  
แผนพัฒนาท้องถิ่นสี่ปี (พ.ศ. ๒๕๖๑ - ๒๕๖๔)  
สำหรับ ประสานโครงการพัฒนาจังหวัด

องค์การบริหารส่วนตำบลนาแก้ว อำเภอเมือง จังหวัดอุดรธานี

ค. ยุทธศาสตร์จังหวัดที่ ๖ การสร้างความมั่นคง ความปลอดภัยในชีวิตและทรัพย์สินของประชาชน

ง. ยุทธศาสตร์การพัฒนาขององค์กรปกครองส่วนท้องถิ่นในเขตจังหวัด

๒. ยุทธศาสตร์ด้านสาธารณสุขโรค

๑.๑ แผนงานเคหะและชุมชน

ที่	โครงการ	วัตถุประสงค์	เป้าหมาย (ผลผลิตของ โครงการ)	งบประมาณและที่ผ่านมา				ตัวชี้วัด ( KPI )	ผลที่คาดว่าจะ ได้รับ	หน่วยงาน รับผิดชอบ หลัก
				๒๕๖๑ (บาท)	๒๕๖๒ (บาท)	๒๕๖๓ (บาท)	๒๕๖๔ (บาท)			
๕	ก่อสร้างระบบ ประปาผิวดิน ขนาดใหญ่ บริเวณบึงสังข์ หมู่ที่ ๔,๕,๑๑	เพื่อให้ประชาชน มีน้ำประปาใช้ อย่างทั่วถึง	บ้านดอนแสพง หมู่ที่ ๔,๕,๑๑	๑๐,๐๐๐,๐๐๐	๑๐,๐๐๐,๐๐๐	๑๐,๐๐๐,๐๐๐	๑๐,๐๐๐,๐๐๐	ร้อยละความพึง พอใจของ ประชาชนได้ใช้ น้ำประปา	ประชาชนมี น้ำประปาใช้ อย่างทั่วถึง	อบต.นาแก้ว
๖	โครงการ ก่อสร้างบล็อก คอนเวิร์คล่า ห้วยวังหว้า บ้านเชียงพัง หมู่ที่ ๓	เพื่อไม่ให้น้ำท่วม ขัง	บ้านเชียงพัง หมู่ที่ ๓	๑,๐๐๐,๐๐๐	๑,๐๐๐,๐๐๐	๑,๐๐๐,๐๐๐	๑,๐๐๐,๐๐๐	ร้อยละความพึง พอใจของ ประชาชนน้ำไม่ ท่วม	น้ำไม่ท่วมขัง พื้นที่ การเกษตร และที่อยู่อาศัย	อบต.นาแก้ว

รายละเอียดโครงการพัฒนา  
แผนพัฒนาท้องถิ่นสี่ปี (พ.ศ. ๒๕๖๑ - ๒๕๖๔)  
สำหรับ ประสานโครงการพัฒนาจังหวัด

องค์การบริหารส่วนตำบลนาแก้ว อำเภอเมือง จังหวัดอุดรธานี

ก. ยุทธศาสตร์จังหวัดที่ ๖ การสร้างความมั่นคง ความปลอดภัยในชีวิตและทรัพย์สินของประชาชน

ข. ยุทธศาสตร์การพัฒนาขององค์กรปกครองส่วนท้องถิ่นในเขตจังหวัด

๑. ยุทธศาสตร์ด้านสาธารณสุข

๑.๑ แผนงานเคหะและชุมชน

ที่	โครงการ	วัตถุประสงค์	เป้าหมาย (ผลผลิตของ โครงการ)	งบประมาณและที่ผ่านมา				ตัวชี้วัด ( KPI )	ผลที่คาดว่าจะ ได้รับ	หน่วยงาน รับผิดชอบหลัก
				๒๕๖๑ (บาท)	๒๕๖๒ (บาท)	๒๕๖๓ (บาท)	๒๕๖๔ (บาท)			
๗	โครงการก่อสร้าง บล็อกคอนเวร์ค เล็งบ่อนกเป่า ทิศตะวันตก บ้าน นากว้าง หมู่ที่ ๑	เพื่อไม่ให้น้ำท่วม ขัง	บ้านนากว้าง หมู่ที่ ๑	๑,๐๐๐,๐๐๐	๑,๐๐๐,๐๐๐	๑,๐๐๐,๐๐๐	๑,๐๐๐,๐๐๐	ร้อยละความพึง พอใจของ ประชาชนน้ำไม่ ท่วม	น้ำไม่ท่วมขัง พื้นที่การเกษตร และที่อยู่อาศัย	อบต.นากว้าง
๘	โครงการก่อสร้าง บล็อกคอนเวร์ค ลำห้วยวังเทื่อม บ้านดงสร้าง ควาย หมู่ที่ ๖	เพื่อไม่ให้น้ำท่วม ขัง	บ้านดงสร้าง ควาย หมู่ที่ ๖	๑,๐๐๐,๐๐๐	๑,๐๐๐,๐๐๐	๑,๐๐๐,๐๐๐	๑,๐๐๐,๐๐๐	ร้อยละความพึง พอใจของ ประชาชนน้ำไม่ ท่วม	น้ำไม่ท่วมขัง พื้นที่การเกษตร และที่อยู่อาศัย	อบต.นากว้าง

รายละเอียดโครงการพัฒนา  
แผนพัฒนาท้องถิ่นสี่ปี (พ.ศ. ๒๕๖๑ - ๒๕๖๔)  
สำหรับ ประสานโครงการพัฒนาจังหวัด

แบบ ผ. ๐๕

องค์การบริหารส่วนตำบลนาแก้ว อำเภอเมือง จังหวัดอุดรธานี

ก. ยุทธศาสตร์จังหวัดที่ ๖ การสร้างความมั่นคง ความปลอดภัยในชีวิตและทรัพย์สินของประชาชน

ข. ยุทธศาสตร์การพัฒนาขององค์กรปกครองส่วนท้องถิ่นในเขตจังหวัด

๑. ยุทธศาสตร์ด้านสาธารณสุข

๑.๑ แผนงานเคหะและชุมชน

ที่	โครงการ	วัตถุประสงค์	เป้าหมาย (ผลผลิตของ โครงการ)	งบประมาณและที่ผ่านมา				ตัวชี้วัด ( KPI )	ผลที่คาดว่าจะ ได้รับ	หน่วยงาน รับผิดชอบหลัก
				๒๕๖๑ (บาท)	๒๕๖๒ (บาท)	๒๕๖๓ (บาท)	๒๕๖๔ (บาท)			
๙	โครงการ ก่อสร้างบล็อก คอนกรีต ลำ ห้วยหลวงน้อย บ้านนาทาม หมู่ที่ ๙	เพื่อไม่ให้น้ำท่วม ขัง	บ้านนาทาม หมู่ที่ ๙	๑,๐๐๐,๐๐๐	๑,๐๐๐,๐๐๐	๑,๐๐๐,๐๐๐	๑,๐๐๐,๐๐๐	ร้อยละความพึง พอใจของ ประชาชนน้ำไม่ ท่วม	น้ำไม่ท่วมขัง พื้นที่การเกษตร และที่อยู่อาศัย	อบต.นาแก้ว
๑๐	โครงการ ก่อสร้างบล็อก คอนกรีต ลำ ห้วยวังร่องหิน บ้านนาทาม หมู่ที่ ๙	เพื่อไม่ให้น้ำท่วม ขัง	บ้านนาทาม หมู่ที่ ๙	๑,๐๐๐,๐๐๐	๑,๐๐๐,๐๐๐	๑,๐๐๐,๐๐๐	๑,๐๐๐,๐๐๐	ร้อยละความพึง พอใจของ ประชาชนน้ำไม่ ท่วม	น้ำไม่ท่วมขัง พื้นที่การเกษตร และที่อยู่อาศัย	อบต.นาแก้ว

รายละเอียดโครงการพัฒนา  
แผนพัฒนาท้องถิ่นสี่ปี (พ.ศ. ๒๕๖๑ - ๒๕๖๔)  
สำหรับ ประสานโครงการพัฒนาจังหวัด  
องค์การบริหารส่วนตำบลนาแก้ว อำเภอเมือง จังหวัดอุดรธานี

แบบ ผ. ๐๕

- ก. ยุทธศาสตร์จังหวัดที่ ๖ การสร้างความมั่นคง ความปลอดภัยในชีวิตและทรัพย์สินของประชาชน
- ข. ยุทธศาสตร์การพัฒนาขององค์กรปกครองส่วนท้องถิ่นในเขตจังหวัด
๑. ยุทธศาสตร์ด้านสาธารณสุข
- ๑.๑ แผนงานเคหะและชุมชน

ที่	โครงการ	วัตถุประสงค์	เป้าหมาย (ผลผลิตของ โครงการ)	งบประมาณและที่ผ่านมา				ตัวชี้วัด ( KPI )	ผลที่คาดว่าจะ ได้รับ	หน่วยงาน รับผิดชอบหลัก
				๒๕๖๑ (บาท)	๒๕๖๒ (บาท)	๒๕๖๓ (บาท)	๒๕๖๔ (บาท)			
๑๑	โครงการก่อสร้างฝายน้ำ/ฝายกั้นน้ำลำห้วยเซียม บ้านนาแก้ว หมู่ที่ ๑ จำนวน ๒ จุด	เพื่อกักเก็บน้ำไว้ใช้ตลอดปี	บ้านนาแก้ว หมู่ที่ ๑	๑,๐๐๐,๐๐๐	๑,๐๐๐,๐๐๐	๑,๐๐๐,๐๐๐	๑,๐๐๐,๐๐๐	ร้อยละความพึงพอใจของประชาชนมีน้ำใช้ตลอดปี	ประชาชนมีน้ำใช้ตลอดปี	อบต.นาแก้ว
๑๒	โครงการก่อสร้างฝายน้ำ/ฝายกั้นน้ำลำห้วยหลวงน้อย บ้านนาทาม หมู่ที่ ๙ จำนวน ๑ จุด	เพื่อกักเก็บน้ำไว้ใช้ตลอดปี	บ้านนาทาม หมู่ที่ ๙	๕๐๐,๐๐๐	๕๐๐,๐๐๐	๕๐๐,๐๐๐	๕๐๐,๐๐๐	ร้อยละความพึงพอใจของประชาชนมีน้ำใช้ตลอดปี	ประชาชนมีน้ำใช้ตลอดปี	อบต.นาแก้ว



รายละเอียดโครงการพัฒนา  
แผนพัฒนาท้องถิ่นสี่ปี (พ.ศ. ๒๕๖๑ - ๒๕๖๔)  
สำหรับ ประสานโครงการพัฒนาจังหวัด

แบบ ผ. ๐๕

องค์การบริหารส่วนตำบลนาแก้ว อำเภอเมือง จังหวัดอุดรธานี

- ก. ยุทธศาสตร์จังหวัดที่ ๖ การสร้างความมั่นคง ความปลอดภัยในชีวิตและทรัพย์สินของประชาชน
- ข. ยุทธศาสตร์การพัฒนาขององค์กรปกครองส่วนท้องถิ่นในเขตจังหวัด
๑. ยุทธศาสตร์ด้านสาธารณสุขโรค

## ๑.๑ แผนงานเคหะและชุมชน

ที่	โครงการ	วัตถุประสงค์	เป้าหมาย (ผลผลิตของ โครงการ)	งบประมาณและที่ผ่านมา				ตัวชี้วัด ( KPI )	ผลที่คาดว่าจะ ได้รับ	หน่วยงาน รับผิดชอบหลัก
				๒๕๖๑ (บาท)	๒๕๖๒ (บาท)	๒๕๖๓ (บาท)	๒๕๖๔ (บาท)			
๑๓	โครงการก่อสร้างฝายน้ำ/ฝายกั้นน้ำลำห้วยวังร่องหิน บ้านนาทาม หมู่ที่ ๙ จำนวน ๑ จุด	เพื่อกักเก็บน้ำไว้ใช้ตลอดปี	บ้านนาทาม หมู่ที่ ๙	๕๐๐,๐๐๐	๕๐๐,๐๐๐	๕๐๐,๐๐๐	๕๐๐,๐๐๐	ร้อยละความพึงพอใจของประชาชนมีน้ำใช้ตลอดปี	ประชาชนมีน้ำใช้ตลอดปี	อบต.นาแก้ว
๑๔	โครงการขุดลอกสระน้ำตื้นโสกดินแดง บ้านนาทาม หมู่ที่ ๙	เพื่อกักเก็บน้ำไว้ใช้ตลอดปี	บ้านนาทาม หมู่ที่ ๙	๒,๐๐๐,๐๐๐	๒,๐๐๐,๐๐๐	๒,๐๐๐,๐๐๐	๒,๐๐๐,๐๐๐	ร้อยละความพึงพอใจของประชาชนมีน้ำใช้ตลอดปี	ประชาชนมีน้ำใช้ตลอดปี	อบต.นาแก้ว
๑๕	โครงการขุดลอกลำห้วยหลวงน้อย หมู่ที่ ๙ และหมู่ที่ ๑๐	เพื่อกักเก็บน้ำไว้ใช้ตลอดปี	บ้านนาทาม หมู่ที่ ๙ และบ้านโนนสวรรค์ หมู่ที่ ๑๐	๒,๐๐๐,๐๐๐	๒,๐๐๐,๐๐๐	๒,๐๐๐,๐๐๐	๒,๐๐๐,๐๐๐	ร้อยละความพึงพอใจของประชาชนมีน้ำใช้ตลอดปี	ประชาชนมีน้ำใช้ตลอดปี	อบต.นาแก้ว

รายละเอียดโครงการพัฒนา  
แผนพัฒนาท้องถิ่นสี่ปี (พ.ศ. ๒๕๖๑ - ๒๕๖๔)

สำหรับ ประสานโครงการพัฒนาจังหวัด

องค์การบริหารส่วนตำบลนาแก้ว อำเภอเมือง จังหวัดอุดรธานี

แบบ ผ. ๐๕

ก. ยุทธศาสตร์จังหวัดที่ ๖ การสร้างความมั่นคง ความปลอดภัยในชีวิตและทรัพย์สินของประชาชน

ข. ยุทธศาสตร์การพัฒนาขององค์กรปกครองส่วนท้องถิ่นในเขตจังหวัด

๑. ยุทธศาสตร์ด้านสาธารณสุข

๑.๑ แผนงานเคหะและชุมชน

ที่	โครงการ	วัตถุประสงค์	เป้าหมาย (ผลผลิตของ โครงการ)	งบประมาณและที่ผ่านมา				ตัวชี้วัด ( KPI )	ผลที่คาดว่าจะ ได้รับ	หน่วยงาน รับผิดชอบหลัก
				๒๕๖๑ (บาท)	๒๕๖๒ (บาท)	๒๕๖๓ (บาท)	๒๕๖๔ (บาท)			
๑๖	โครงการขุดลอก ลำห้วยหลวงลำ ห้วยเซียม หมู่ที่ ๑,๒,๓,๘,๑๑,๑๒	เพื่อกักเก็บน้ำไว้ ใช้ตลอดปี	หมู่ที่ ๑,๒,๓,๘,๑๑,๑๒	๒,๐๐๐,๐๐๐	๒,๐๐๐,๐๐๐	๒,๐๐๐,๐๐๐	๒,๐๐๐,๐๐๐	ร้อยละความพึง พอใจของ ประชาชนมีน้ำใช้ ตลอดปี	ประชาชนมีน้ำ ใช้ตลอดปี	อบต.นาแก้ว
๑๗	โครงการขุดลอก ลำห้วยวังจันทร์ บ้านดงผักหนาม หมู่ที่ ๘	เพื่อกักเก็บน้ำไว้ ใช้ตลอดปี	บ้านดงผักหนาม หมู่ที่ ๘	๒,๐๐๐,๐๐๐	๒,๐๐๐,๐๐๐	๒,๐๐๐,๐๐๐	๒,๐๐๐,๐๐๐	ร้อยละความพึง พอใจของ ประชาชนมีน้ำใช้ ตลอดปี	ประชาชนมีน้ำ ใช้ตลอดปี	อบต.นาแก้ว
๑๘	โครงการขุดลอก ลำห้วยหนองผือ บ้านดงผักหนาม หมู่ที่ ๘	เพื่อกักเก็บน้ำไว้ ใช้ตลอดปี	บ้านดงผักหนาม หมู่ที่ ๘	๒,๐๐๐,๐๐๐	๒,๐๐๐,๐๐๐	๒,๐๐๐,๐๐๐	๒,๐๐๐,๐๐๐	ร้อยละความพึง พอใจของ ประชาชนมีน้ำใช้ ตลอดปี	ประชาชนมีน้ำ ใช้ตลอดปี	อบต.นาแก้ว

รายละเอียดโครงการพัฒนา  
แผนพัฒนาท้องถิ่นสี่ปี (พ.ศ. ๒๕๖๑ – ๒๕๖๔)

แบบ ผ. ๐๕

สำหรับ ประสานโครงการพัฒนาจังหวัด

องค์การบริหารส่วนตำบลนาแก้ว อำเภอเมือง จังหวัดอุดรธานี

ก. ยุทธศาสตร์จังหวัดที่ ๖ การสร้างความมั่นคง ความปลอดภัยในชีวิตและทรัพย์สินของประชาชน

ข. ยุทธศาสตร์การพัฒนาขององค์กรปกครองส่วนท้องถิ่นในเขตจังหวัด

๑. ยุทธศาสตร์ด้านสาธารณสุข

๑.๑ แผนงานเคหะและชุมชน

ที่	โครงการ	วัตถุประสงค์	เป้าหมาย (ผลผลิตของ โครงการ)	งบประมาณและที่ผ่านมา				ตัวชี้วัด ( KPI )	ผลที่คาดว่าจะ ได้รับ	หน่วยงาน รับผิดชอบหลัก
				๒๕๖๑ (บาท)	๒๕๖๒ (บาท)	๒๕๖๓ (บาท)	๒๕๖๔ (บาท)			
๑๙	โครงการขุดลอกลำ ห้วยวังแก บ้านโนน สมบูรณ์ หมู่ที่ ๕	เพื่อกักเก็บน้ำ ไว้ใช้ตลอดปี	บ้านโนน สมบูรณ์ หมู่ที่ ๕	๒,๐๐๐,๐๐๐	๒,๐๐๐,๐๐๐	๒,๐๐๐,๐๐๐	๒,๐๐๐,๐๐๐	ร้อยละความพึงพอใจ ของประชาชนมีน้ำใช้ ตลอดปี	ประชาชนมีน้ำ ใช้ตลอดปี	อบต.นาแก้ว
๒๐	โครงการขุดลอกลำ ห้วยวังเทียม (วังกัน หวด) บ้านดงสร้าง ควาย หมู่ที่ ๖	เพื่อกักเก็บน้ำ ไว้ใช้ตลอดปี	บ้านดงสร้าง ควาย หมู่ที่ ๖	๒,๐๐๐,๐๐๐	๒,๐๐๐,๐๐๐	๒,๐๐๐,๐๐๐	๒,๐๐๐,๐๐๐	ร้อยละความพึงพอใจ ของประชาชนมีน้ำใช้ ตลอดปี	ประชาชนมีน้ำ ใช้ตลอดปี	อบต.นาแก้ว
๒๑	โครงการขุดลอกลำ ห้วยไฟเดือนห้า หมู่ ที่ ๒ และหมู่ที่ ๓	เพื่อกักเก็บน้ำ ไว้ใช้ตลอดปี	บ้านเชียงพัง หมู่ที่ ๒ และ หมู่ที่ ๓	๒,๐๐๐,๐๐๐	๒,๐๐๐,๐๐๐	๒,๐๐๐,๐๐๐	๒,๐๐๐,๐๐๐	ร้อยละความพึงพอใจ ของประชาชนมีน้ำใช้ ตลอดปี	ประชาชนมีน้ำ ใช้ตลอดปี	อบต.นาแก้ว

รายละเอียดโครงการพัฒนา  
แผนพัฒนาท้องถิ่นสี่ปี (พ.ศ. ๒๕๖๑ - ๒๕๖๔)  
สำหรับ ประสานโครงการพัฒนาจังหวัด  
องค์การบริหารส่วนตำบลนาแกว้าง อำเภอเมือง จังหวัดอุดรธานี

แบบ ผ. ๐๕

ก. ยุทธศาสตร์จังหวัดที่ ๖ การสร้างความมั่นคง ความปลอดภัยในชีวิตและทรัพย์สินของประชาชน

ข. ยุทธศาสตร์การพัฒนาขององค์กรปกครองส่วนท้องถิ่นในเขตจังหวัด

๑. ยุทธศาสตร์ด้านสาธารณสุข

๑.๑ แผนงานเคหะและชุมชน

ที่	โครงการ	วัตถุประสงค์	เป้าหมาย (ผลผลิตของ โครงการ)	งบประมาณและที่ผ่านมา				ตัวชี้วัด ( KPI )	ผลที่คาดว่าจะได้รับ	หน่วยงาน รับผิดชอบ หลัก
				๒๕๖๑ (บาท)	๒๕๖๒ (บาท)	๒๕๖๓ (บาท)	๒๕๖๔ (บาท)			
๒๒	โครงการขุดลอก ลำห้วยบุง บ้าน ดงยาง หมู่ที่ ๗	เพื่อกักเก็บน้ำ ไว้ใช้ตลอดปี	บ้านดงยาง หมู่ที่ ๗	๒,๐๐๐,๐๐๐	๒,๐๐๐,๐๐๐	๒,๐๐๐,๐๐๐	๒,๐๐๐,๐๐๐	ร้อยละความพึง พอใจของประชาชน มีน้ำใช้ตลอดปี	ประชาชน มีน้ำใช้ ตลอดปี	อบต.นาแกว้าง
๒๓	โครงการขุดลอก เลียบ่อนกเป่า บ้านนาแกว้าง หมู่ที่ ๑	เพื่อกักเก็บน้ำ ไว้ใช้ตลอดปี	บ้านนาแกว้าง หมู่ที่ ๑ พื้นที่ ประมาณ ๓๔ ไร่	๒,๐๐๐,๐๐๐	๒,๐๐๐,๐๐๐	๒,๐๐๐,๐๐๐	๒,๐๐๐,๐๐๐	ร้อยละความพึง พอใจของประชาชน มีน้ำใช้ตลอดปี	ประชาชน มีน้ำใช้ ตลอดปี	อบต.นาแกว้าง
๒๔	โครงการขุดลอก บึงสังข์ หมู่ที่ ๔,๕,๖,๑๑	เพื่อกักเก็บน้ำ ไว้ใช้ตลอดปี	พื้นที่ ประมาณ ๖๐๐ ไร่	๑๕๐,๐๐๐,๐๐๐	๑๕๐,๐๐๐,๐๐๐	๑๕๐,๐๐๐,๐๐๐	๑๕๐,๐๐๐,๐๐๐	ร้อยละความพึงพอใจ ของประชาชนมีน้ำใช้ ตลอดปี	ประชาชน มีน้ำใช้ ตลอดปี	อบต.นาแกว้าง

รายละเอียดโครงการพัฒนา  
แผนพัฒนาท้องถิ่นสี่ปี (พ.ศ. ๒๕๖๑ - ๒๕๖๔)  
สำหรับ ประสานโครงการพัฒนาจังหวัด

แบบ ผ. ๐๕

องค์การบริหารส่วนตำบลนาแกว้าง อำเภอเมือง จังหวัดอุดรธานี

ก. ยุทธศาสตร์จังหวัดที่ ๖ การสร้างความมั่นคง ความปลอดภัยในชีวิตและทรัพย์สินของประชาชน

ข. ยุทธศาสตร์การพัฒนาขององค์กรปกครองส่วนท้องถิ่นในเขตจังหวัด

๑. ยุทธศาสตร์ด้านสาธารณสุขโรค

๑.๑ แผนงานเคหะและชุมชน

ที่	โครงการ	วัตถุประสงค์	เป้าหมาย (ผลผลิตของ โครงการ)	งบประมาณและที่ผ่านมา				ตัวชี้วัด ( KPI )	ผลที่คาดว่าจะ ได้รับ	หน่วยงาน รับผิดชอบหลัก
				๒๕๖๑ (บาท)	๒๕๖๒ (บาท)	๒๕๖๓ (บาท)	๒๕๖๔ (บาท)			
๒๕	โครงการขุดลอกหนองโองบ้านดอนแสบก หมู่ที่ ๑๑	เพื่อกักเก็บน้ำไว้ใช้ตลอดปี	บ้านดอนแสบก หมู่ที่ ๑๑ เนื้อที่ประมาณ ๑๐ ไร่	๒,๐๐๐,๐๐๐	๒,๐๐๐,๐๐๐	๒,๐๐๐,๐๐๐	๒,๐๐๐,๐๐๐	ร้อยละความพึงพอใจของประชาชนมีน้ำใช้ตลอดปี	ประชาชนมีน้ำใช้ตลอดปี	อบต.นาแกว้าง
๒๖	โครงการขุดลอกหนองตะไก่อ บ้านเชียงพัง หมู่ที่ ๑๒	เพื่อกักเก็บน้ำไว้ใช้ตลอดปี	บ้านเชียงพัง หมู่ที่ ๑๒ เนื้อที่ประมาณ ๑๐๐ ไร่	๑๐,๐๐๐,๐๐๐	๑๐,๐๐๐,๐๐๐	๑๐,๐๐๐,๐๐๐	๑๐,๐๐๐,๐๐๐	ร้อยละความพึงพอใจของประชาชนมีน้ำใช้ตลอดปี	ประชาชนมีน้ำใช้ตลอดปี	อบต.นาแกว้าง
๒๗	ก่อสร้างอาคารที่ทำการ อบต.นาแกว้าง	เพื่อกักเก็บน้ำไว้ใช้ตลอดปี	บ้านนาทาม หมู่ที่ ๙	๑๐,๐๐๐,๐๐๐	๑๐,๐๐๐,๐๐๐	๑๐,๐๐๐,๐๐๐	๑๐,๐๐๐,๐๐๐	ร้อยละความพึงพอใจของประชาชนมีน้ำใช้ตลอดปี	ประชาชนมีน้ำใช้ตลอดปี	อบต.นาแกว้าง

รายละเอียดโครงการพัฒนา  
แผนพัฒนาท้องถิ่นสี่ปี (พ.ศ. ๒๕๖๑ - ๒๕๖๔)  
สำหรับ ประสานโครงการพัฒนาจังหวัด  
องค์การบริหารส่วนตำบลนาแก้ว อำเภอเมือง จังหวัดอุดรธานี

แบบ ผ. ๐๕

ค. ยุทธศาสตร์จังหวัดที่ ๖ การสร้างความมั่นคง ความปลอดภัยในชีวิตและทรัพย์สินของประชาชน

ง. ยุทธศาสตร์การพัฒนาขององค์กรปกครองส่วนท้องถิ่นในเขตจังหวัด

๒. ยุทธศาสตร์ด้านสาธารณสุข

๑.๑ แผนงานการศึกษา

ที่	โครงการ	วัตถุประสงค์	เป้าหมาย (ผลผลิตของ โครงการ)	งบประมาณและที่ผ่านมา				ตัวชี้วัด ( KPI )	ผลที่คาดว่าจะ ได้รับ	หน่วยงาน รับผิดชอบหลัก
				๒๕๖๑ (บาท)	๒๕๖๒ (บาท)	๒๕๖๓ (บาท)	๒๕๖๔ (บาท)			
๒๘	โครงการก่อสร้าง ศูนย์พัฒนาเด็ก เล็กบ้านผก	เพื่อให้มีสภาพ แข็งแรงมั่นคง	ศูนย์พัฒนาบ้าน ผก หมู่ที่ ๔	๓,๐๐๐,๐๐๐	๓,๐๐๐,๐๐๐	๓,๐๐๐,๐๐๐	๓,๐๐๐,๐๐๐	ศูนย์พัฒนาเด็ก เล็กมีสภาพ มั่นคงแข็งแรง	ศูนย์พัฒนาเด็ก เล็กมีสภาพ มั่นคงแข็งแรง	อบต.นาแก้ว
๒๙	โครงการก่อสร้าง ศูนย์พัฒนาเด็ก เล็กบ้านโนน สมบูรณ์	เพื่อให้มีสภาพ แข็งแรงมั่นคง	ศูนย์พัฒนาบ้าน โนนสมบูรณ์ หมู่ที่ ๕	๓,๐๐๐,๐๐๐	๓,๐๐๐,๐๐๐	๓,๐๐๐,๐๐๐	๓,๐๐๐,๐๐๐	ศูนย์พัฒนาเด็ก เล็กมีสภาพ มั่นคงแข็งแรง	ศูนย์พัฒนาเด็ก เล็กมีสภาพ มั่นคงแข็งแรง	อบต.นาแก้ว
๓๐	โครงการขยาย เมนท่ประปา หมู่ ที่ ๑ ไปหมู่ที่ ๓	เพื่อให้ ประชาชนมี น้ำประปาใช้ ตลอดเวลา	บ้านนาแก้ว หมู่ ที่ ๑ ไปบ้านเชียง พัง หมู่ที่ ๓ ระยะทาง ประมาณ ๒.๕๐ กม.	๑,๐๐๐,๐๐๐	๑,๐๐๐,๐๐๐	๑,๐๐๐,๐๐๐	๑,๐๐๐,๐๐๐	ประชาชนมี น้ำประปาใช้ อย่างทั่วถึง	ประชาชนมี น้ำประปาใช้ ตลอดเวลา	อบต.นาแก้ว

รายละเอียดโครงการพัฒนา  
แผนพัฒนาท้องถิ่นสี่ปี (พ.ศ. ๒๕๖๑ - ๒๕๖๔)  
สำหรับ ประธานโครงการพัฒนาที่องค์กรปกครองส่วนท้องถิ่นดำเนินการโดยไม่ใช้งบประมาณ  
องค์การบริหารส่วนตำบลนาแก้ว อำเภอเมือง จังหวัดอุดรธานี

- ข. ยุทธศาสตร์จังหวัดที่ ๖ การสร้างความมั่นคง ความปลอดภัยในชีวิตและทรัพย์สินของประชาชน  
ช. ยุทธศาสตร์การพัฒนาขององค์กรปกครองส่วนท้องถิ่นในเขตจังหวัด  
๓. ยุทธศาสตร์ด้านสาธารณสุขและสิ่งแวดล้อม

๑.๑ แผนงานบริหารทั่วไป / แผนงานการเกษตร

ที่	โครงการ	วัตถุประสงค์	เป้าหมาย (ผลผลิตของ โครงการ)	งบประมาณและที่ผ่านมา				ตัวชี้วัด ( KPI )	ผลที่คาดว่าจะ ได้รับ	หน่วยงาน รับผิดชอบหลัก
				๒๕๖๑ (บาท)	๒๕๖๒ (บาท)	๒๕๖๓ (บาท)	๒๕๖๔ (บาท)			
๑	โครงการ/กิจกรรม ให้บริการจัดเก็บ ภาษีนอกสถานที่	เพื่ออำนวยความสะดวก สะดวกให้กับ ประชาชนในการ ชำระภาษี	หมู่ที่ ๑ - ๑๒	-	-	-	-	ร้อยละความพึง พอใจของ ประชาชนได้รับ การบริการการ ชำระภาษี	ประชาชนได้รับ บริการการชำระ ภาษีนอกสถานที่	กองคลัง
๒	โครงการ/กิจกรรม ปล่อย	เพื่อเพิ่มปริมาณ ปลาในแหล่งน้ำ มากขึ้น	หมู่ที่ ๑ - ๑๒	-	-	-	-	ร้อยละความพึง พอใจของ ประชาชนได้ร่วม กิจกรรม	มีปลาในแหล่งน้ำ มากขึ้น	สำนักงานปลัด
๓	โครงการ/กิจกรรม ปลูกป่า	เพื่อเพิ่มปริมาณป่า ไม้และลดภาวะ โลกร้อน	หมู่ที่ ๑ - ๑๒	-	-	-	-	ร้อยละความพึง พอใจของ ประชาชนในการ ปลูกป่าไม้	มีป่าไม้เพิ่มขึ้น และลดภาวะโลกร ้อน	สำนักงานปลัด

## บัญชีครุภัณฑ์

แผนพัฒนาท้องถิ่นสี่ปี ( พ.ศ. ๒๕๖๑ – ๒๕๖๔ )

องค์การบริหารส่วนตำบลนาแกว้าง อำเภอเมือง จังหวัดอุดรธานี

ที่	แผนงาน	หมวด	ประเภท	วัตถุประสงค์	เป้าหมาย (ผลผลิตของครุภัณฑ์)	งบประมาณและที่ผ่านมา				หน่วยงาน รับผิดชอบ หลัก
						๒๕๖๑ (บาท)	๒๕๖๒ (บาท)	๒๕๖๓ (บาท)	๒๕๖๔ (บาท)	
๑	บริหาร ทั่วไป	ครุภัณฑ์	ครุภัณฑ์สำนักงาน	เพื่อใช้ในการ ดำเนินงานของ อบต. อย่าง เพียงพอ	อบต.นาแกว้าง มี ครุภัณฑ์ใช้อย่าง พอเพียง	๕๐,๐๐๐.-	๕๐,๐๐๐.-	๕๐,๐๐๐.-	๕๐,๐๐๐.-	สำนักงานปลัด, กองคลัง
			ครุภัณฑ์ยานพาหนะ และขนส่ง	เพื่อใช้ในการ ดำเนินงานของ อบต. อย่าง เพียงพอ	อบต.นาแกว้าง มี ครุภัณฑ์ใช้อย่าง พอเพียง	๑๐๐,๐๐๐.-	๑๐๐,๐๐๐.-	๑๐๐,๐๐๐.-	๑๐๐,๐๐๐.-	สำนักงานปลัด, กองคลัง
			ครุภัณฑ์การเกษตร	เพื่อใช้ในการ ดำเนินงานของ อบต. อย่าง เพียงพอ	อบต.นาแกว้าง มี ครุภัณฑ์ใช้อย่าง พอเพียง	๓๐,๐๐๐.-	๓๐,๐๐๐.-	๓๐,๐๐๐.-	๓๐,๐๐๐.-	สำนักงานปลัด, กองคลัง
			ครุภัณฑ์ไฟฟ้าและ วิทยุ	เพื่อใช้ในการ ดำเนินงานของ อบต. อย่างเพียงพอ	อบต.นาแกว้าง มี ครุภัณฑ์ใช้อย่าง พอเพียง	๑๐๐,๐๐๐.-	๑๐๐,๐๐๐.-	๑๐๐,๐๐๐.-	๑๐๐,๐๐๐.-	สำนักงานปลัด, กองคลัง
			ครุภัณฑ์โฆษณาและ เผยแพร่	เพื่อใช้ในการ ดำเนินงานของ อบต. อย่างเพียงพอ	อบต.นาแกว้าง มี ครุภัณฑ์ใช้อย่าง พอเพียง	๕๐,๐๐๐.-	๕๐,๐๐๐.-	๕๐,๐๐๐.-	๕๐,๐๐๐.-	สำนักงานปลัด, กองคลัง



## บัญชีครุภัณฑ์

แผนพัฒนาท้องถิ่นสี่ปี ( พ.ศ. ๒๕๖๑ - ๒๕๖๔ )

องค์การบริหารส่วนตำบลนาแกว้าง อำเภอเมือง จังหวัดอุดรธานี

ที่	แผนงาน	หมวด	ประเภท	วัตถุประสงค์	เป้าหมาย (ผลผลิตของ ครุภัณฑ์)	งบประมาณและที่ผ่านมา				หน่วยงาน รับผิดชอบหลัก
						๒๕๖๑ (บาท)	๒๕๖๒ (บาท)	๒๕๖๓ (บาท)	๒๕๖๔ (บาท)	
	บริหารทั่วไป	ครุภัณฑ์	ครุภัณฑ์งานบ้าน งานครัว	เพื่อใช้ในการ ดำเนินงานของ อบต. อย่าง เพียงพอ	อบต.นาแกว้าง มี ครุภัณฑ์ใช้อย่าง พอเพียง	๕๐,๐๐๐.-	๕๐,๐๐๐.-	๕๐,๐๐๐.-	๕๐,๐๐๐.-	สำนักงานปลัด, กองคลัง
			ครุภัณฑ์เครื่อง ดับเพลิง	เพื่อใช้ในการ ดำเนินงานของ อบต. อย่าง เพียงพอ	อบต.นาแกว้าง มี ครุภัณฑ์ใช้อย่าง พอเพียง	๕๐,๐๐๐.-	๕๐,๐๐๐.-	๕๐,๐๐๐.-	๕๐,๐๐๐.-	สำนักงานปลัด, กองคลัง
			ครุภัณฑ์ คอมพิวเตอร์	เพื่อใช้ในการ ดำเนินงานของ อบต. อย่าง เพียงพอ	อบต.นาแกว้าง มี ครุภัณฑ์ใช้อย่าง พอเพียง	๕๐,๐๐๐.-	๕๐,๐๐๐.-	๕๐,๐๐๐.-	๕๐,๐๐๐.-	สำนักงานปลัด, กองคลัง
			ครุภัณฑ์อื่น	เพื่อใช้ในการ ดำเนินงานของ อบต. อย่าง เพียงพอ	อบต.นาแกว้าง มี ครุภัณฑ์ใช้อย่าง พอเพียง	๕๐,๐๐๐.-	๕๐,๐๐๐.-	๕๐,๐๐๐.-	๕๐,๐๐๐.-	สำนักงานปลัด, กองคลัง

## บัญชีครุภัณฑ์

แผนพัฒนาท้องถิ่นสี่ปี ( พ.ศ. ๒๕๖๑ - ๒๕๖๔ )

องค์การบริหารส่วนตำบลนาแกว้าง อำเภอเมือง จังหวัดอุดรธานี

ที่	แผนงาน	หมวด	ประเภท	วัตถุประสงค์	เป้าหมาย (ผลผลิตของ ครุภัณฑ์)	งบประมาณและที่ผ่านมา				หน่วยงาน รับผิดชอบหลัก
						๒๕๖๑ (บาท)	๒๕๖๒ (บาท)	๒๕๖๓ (บาท)	๒๕๖๔ (บาท)	
๒	รักษาความสงบ ภายใน	ครุภัณฑ์	ครุภัณฑ์ไฟฟ้า และวิทยุ	เพื่อใช้ในการ ดำเนินงานของ อบต. อย่าง เพียงพอ	อบต.นาแกว้าง มี ครุภัณฑ์ใช้อย่าง พอเพียง	๕๐,๐๐๐.-	๕๐,๐๐๐.-	๕๐,๐๐๐.-	๕๐,๐๐๐.-	สำนักงานปลัด
			ครุภัณฑ์เครื่อง ดับเพลิง	เพื่อใช้ในการ ดำเนินงานของ อบต. อย่าง เพียงพอ	อบต.นาแกว้าง มี ครุภัณฑ์ใช้อย่าง พอเพียง	๕๐,๐๐๐.-	๕๐,๐๐๐.-	๕๐,๐๐๐.-	๕๐,๐๐๐.-	สำนักงานปลัด
			ครุภัณฑ์โฆษณา และเผยแพร่	เพื่อใช้ในการ รักษาความสงบ และปลอดภัยใน ชีวิตและ ทรัพย์สิน	อบต.นาแกว้าง / หมู่ ที่ ๑ - ๑๒	๗๐,๐๐๐.-	๗๐,๐๐๐.-	๗๐,๐๐๐.-	๗๐,๐๐๐.-	สำนักงานปลัด
			ครุภัณฑ์อื่น	เพื่อใช้ในการ ดำเนินงานของ อบต. อย่าง เพียงพอ	อบต.นาแกว้าง มี ครุภัณฑ์ใช้อย่าง พอเพียง	๑๐๐,๐๐๐.-	๑๐๐,๐๐๐.-	๑๐๐,๐๐๐.-	๑๐๐,๐๐๐.-	สำนักงานปลัด

## บัญชีครุภัณฑ์

แบบ ผ. ๐๘

แผนพัฒนาท้องถิ่นสี่ปี ( พ.ศ. ๒๕๖๑ - ๒๕๖๔ )

องค์การบริหารส่วนตำบลนาแกว้าง อำเภอเมือง จังหวัดอุดรธานี

ที่	แผนงาน	หมวด	ประเภท	วัตถุประสงค์	เป้าหมาย (ผลผลิตของ ครุภัณฑ์)	งบประมาณและที่ผ่านมา				หน่วยงาน รับผิดชอบ หลัก
						๒๕๖๑ (บาท)	๒๕๖๒ (บาท)	๒๕๖๓ (บาท)	๒๕๖๔ (บาท)	
๓	การศึกษา	ครุภัณฑ์	ครุภัณฑ์ สำนักงาน	เพื่อใช้ในการ ดำเนินงานของ อบต. อย่าง เพียงพอ	อบต.นาแกว้าง มี ครุภัณฑ์ใช้อย่าง พอเพียง	๕๐,๐๐๐.-	๕๐,๐๐๐.-	๕๐,๐๐๐.-	๕๐,๐๐๐.-	กองการศึกษา ศาสนาและ วัฒนธรรม
			ครุภัณฑ์ การศึกษา	เพื่อใช้ในการ ดำเนินงานของ อบต. อย่าง เพียงพอ	อบต.นาแกว้าง มี ครุภัณฑ์ใช้อย่าง พอเพียง	๕๐,๐๐๐.-	๕๐,๐๐๐.-	๕๐,๐๐๐.-	๕๐,๐๐๐.-	กองการศึกษา ศาสนาและ วัฒนธรรม
			ครุภัณฑ์ ยานพาหนะ และขนส่ง	เพื่อใช้ในการ ดำเนินงานของ อบต. อย่าง เพียงพอ	อบต.นาแกว้าง มี ครุภัณฑ์ใช้อย่าง พอเพียง	๑๐๐,๐๐๐๐.-	๑๐๐,๐๐๐๐.-	๑๐๐,๐๐๐๐.-	๑๐๐,๐๐๐๐.-	กองการศึกษา ศาสนาและ วัฒนธรรม
			ครุภัณฑ์ไฟฟ้า และวิทยุ	เพื่อใช้ในการ ดำเนินงานของ อบต. อย่าง เพียงพอ	อบต.นาแกว้าง มี ครุภัณฑ์ใช้อย่าง พอเพียง	๕๐,๐๐๐.-	๕๐,๐๐๐.-	๕๐,๐๐๐.-	๕๐,๐๐๐.-	กองการศึกษา ศาสนาและ วัฒนธรรม

## บัญชีครุภัณฑ์

แบบ ผ. ๐๘

แผนพัฒนาท้องถิ่นสี่ปี ( พ.ศ. ๒๕๖๑ - ๒๕๖๔ )

องค์การบริหารส่วนตำบลนาแกว้าง อำเภอเมือง จังหวัดอุดรธานี

ที่	แผนงาน	หมวด	ประเภท	วัตถุประสงค์	เป้าหมาย (ผลผลิตของ ครุภัณฑ์)	งบประมาณและที่ผ่านมา				หน่วยงาน รับผิดชอบหลัก
						๒๕๖๑ (บาท)	๒๕๖๒ (บาท)	๒๕๖๓ (บาท)	๒๕๖๔ (บาท)	
	การศึกษา	ครุภัณฑ์	ครุภัณฑ์ โฆษณาและ เผยแพร่	เพื่อใช้ในการ ดำเนินงานของ อบต. อย่าง เพียงพอ	อบต.นาแกว้าง มี ครุภัณฑ์ใช้อย่าง พอเพียง	๕๐,๐๐๐.-	๕๐,๐๐๐.-	๕๐,๐๐๐.-	๕๐,๐๐๐.-	กองการศึกษา ศาสนาและ วัฒนธรรม
			ครุภัณฑ์งาน บ้านงานครัว	เพื่อใช้ในการ ดำเนินงานของ อบต. อย่าง เพียงพอ	อบต.นาแกว้าง มี ครุภัณฑ์ใช้อย่าง พอเพียง	๕๐,๐๐๐.-	๕๐,๐๐๐.-	๕๐,๐๐๐.-	๕๐,๐๐๐.-	กองการศึกษา ศาสนาและ วัฒนธรรม
			ครุภัณฑ์เครื่อง ดับเพลิง	เพื่อใช้ในการ ดำเนินงานของ อบต. อย่าง เพียงพอ	อบต.นาแกว้าง มี ครุภัณฑ์ใช้อย่าง พอเพียง	๕๐,๐๐๐.-	๕๐,๐๐๐.-	๕๐,๐๐๐.-	๕๐,๐๐๐.-	กองการศึกษา ศาสนาและ วัฒนธรรม
			ครุภัณฑ์กีฬา	เพื่อใช้ในการ ดำเนินงานของ อบต. อย่าง เพียงพอ	อบต.นาแกว้าง มี ครุภัณฑ์ใช้อย่าง พอเพียง	๕๐,๐๐๐.-	๕๐,๐๐๐.-	๕๐,๐๐๐.-	๕๐,๐๐๐.-	กองการศึกษา ศาสนาและ วัฒนธรรม

## บัญชีครุภัณฑ์

แผนพัฒนาท้องถิ่นสี่ปี ( พ.ศ. ๒๕๖๑ – ๒๕๖๔ )

องค์การบริหารส่วนตำบลนาแกว้าง อำเภอเมือง จังหวัดอุดรธานี

ที่	แผนงาน	หมวด	ประเภท	วัตถุประสงค์	เป้าหมาย (ผลผลิตของ ครุภัณฑ์)	งบประมาณและที่ผ่านมา				หน่วยงาน รับผิดชอบหลัก
						๒๕๖๑ (บาท)	๒๕๖๒ (บาท)	๒๕๖๓ (บาท)	๒๕๖๔ (บาท)	
	การศึกษา	ครุภัณฑ์	ครุภัณฑ์ดนตรี และนาฏศิลป์	เพื่อใช้ในการ ดำเนินงานของ อบต. อย่าง เพียงพอ	อบต.นาแกว้าง มี ครุภัณฑ์ใช้อย่าง พอเพียง	๓๐,๐๐๐.-	๓๐,๐๐๐.-	๓๐,๐๐๐.-	๓๐,๐๐๐.-	กองการศึกษา ศาสนาและ วัฒนธรรม
			ครุภัณฑ์ คอมพิวเตอร์	เพื่อใช้ในการ ดำเนินงานของ อบต. อย่าง เพียงพอ	อบต.นาแกว้าง มี ครุภัณฑ์ใช้อย่าง พอเพียง	๕๐,๐๐๐.-	๕๐,๐๐๐.-	๕๐,๐๐๐.-	๕๐,๐๐๐.-	กองการศึกษา ศาสนาและ วัฒนธรรม
			ครุภัณฑ์อื่น	เพื่อใช้ในการ ดำเนินงานของ อบต. อย่าง เพียงพอ	อบต.นาแกว้าง มี ครุภัณฑ์ใช้อย่าง พอเพียง	๕๐,๐๐๐.-	๕๐,๐๐๐.-	๕๐,๐๐๐.-	๕๐,๐๐๐.-	กองการศึกษา ศาสนาและ วัฒนธรรม

## บัญชีครุภัณฑ์

แผนพัฒนาท้องถิ่นสี่ปี ( พ.ศ. ๒๕๖๑ - ๒๕๖๔ )

องค์การบริหารส่วนตำบลนาแกว้าง อำเภอเมือง จังหวัดอุดรธานี

ที่	แผนงาน	หมวด	ประเภท	วัตถุประสงค์	เป้าหมาย (ผลผลิตของ ครุภัณฑ์)	งบประมาณและที่ผ่านมา				หน่วยงาน รับผิดชอบ หลัก
						๒๕๖๑ (บาท)	๒๕๖๒ (บาท)	๒๕๖๓ (บาท)	๒๕๖๔ (บาท)	
๔	สาธารณสุข	ครุภัณฑ์	ครุภัณฑ์ วิทยาศาสตร์ หรือการแพทย์	เพื่อใช้ในการ ดำเนินงานของ อบต. อย่างเพียงพอ	อบต.นาแกว้าง มี ครุภัณฑ์ใช้อย่าง พอเพียง	๕๐,๐๐๐.-	๕๐,๐๐๐.-	๕๐,๐๐๐.-	๕๐,๐๐๐.-	สำนักงานปลัด
			ครุภัณฑ์เครื่อง ดับเพลิง	เพื่อใช้ในการ ดำเนินงานของ อบต. อย่างเพียงพอ	อบต.นาแกว้าง มี ครุภัณฑ์ใช้อย่าง พอเพียง	๕๐,๐๐๐	๕๐,๐๐๐	๕๐,๐๐๐	๕๐,๐๐๐	สำนักงานปลัด
			ครุภัณฑ์เกษตร	เพื่อใช้ในการ ดำเนินงานของ อบต. อย่างเพียงพอ	อบต.นาแกว้าง มี ครุภัณฑ์ใช้อย่าง พอเพียง	๕๐,๐๐๐	๕๐,๐๐๐	๕๐,๐๐๐	๕๐,๐๐๐	สำนักงานปลัด
			ครุภัณฑ์ ยานพาหนะและ ขนส่ง	เพื่อใช้ในการ ดำเนินงานของ อบต.	จัดซื้อรถบรรทุก ขยะหรือรถยนต์ ส่วนกลาง	๒,๕๐๐,๐๐๐	๒,๕๐๐,๐๐๐	๒,๕๐๐,๐๐๐	๒,๕๐๐,๐๐๐	สำนักงานปลัด
			ครุภัณฑ์อื่น	เพื่อใช้ในการ ดำเนินงานของ อบต. อย่างเพียงพอ	อบต.นาแกว้าง มี ครุภัณฑ์ใช้อย่าง พอเพียง	๕๐,๐๐๐.-	๕๐,๐๐๐.-	๕๐,๐๐๐.-	๕๐,๐๐๐.-	สำนักงานปลัด

## บัญชีครุภัณฑ์

แผนพัฒนาท้องถิ่นสี่ปี ( พ.ศ. ๒๕๖๑ - ๒๕๖๔ )

องค์การบริหารส่วนตำบลนาแกว้าง อำเภอเมือง จังหวัดอุดรธานี

ที่	แผนงาน	หมวด	ประเภท	วัตถุประสงค์	เป้าหมาย (ผลผลิตของ ครุภัณฑ์)	งบประมาณและที่ผ่านมา				หน่วยงาน รับผิดชอบหลัก
						๒๕๖๑ (บาท)	๒๕๖๒ (บาท)	๒๕๖๓ (บาท)	๒๕๖๔ (บาท)	
๕	สังคมสงเคราะห์	ครุภัณฑ์	ครุภัณฑ์ สำนักงาน	เพื่อใช้ในการ ดำเนินงานของ อบต. อย่าง เพียงพอ	อบต.นาแกว้าง มี ครุภัณฑ์ใช้อย่าง พอเพียง	๕๐,๐๐๐.-	๕๐,๐๐๐.-	๕๐,๐๐๐.-	๕๐,๐๐๐.-	กองสวัสดิการ สังคม
			ครุภัณฑ์ไฟฟ้า และวิทยุ	เพื่อใช้ในการ ดำเนินงานของ อบต. อย่าง เพียงพอ	อบต.นาแกว้าง มี ครุภัณฑ์ใช้อย่าง พอเพียง	๓๐,๐๐๐.-	๓๐,๐๐๐.-	๓๐,๐๐๐.-	๓๐,๐๐๐.-	กองสวัสดิการ สังคม
			ครุภัณฑ์ โฆษณาและ เผยแพร่	เพื่อใช้ในการ ดำเนินงานของ อบต. อย่าง เพียงพอ	อบต.นาแกว้าง มี ครุภัณฑ์ใช้อย่าง พอเพียง	๒๐,๐๐๐.-	๒๐,๐๐๐.-	๒๐,๐๐๐.-	๒๐,๐๐๐.-	กองสวัสดิการ สังคม
			ครุภัณฑ์งาน บ้านงานครัว	เพื่อใช้ในการ ดำเนินงานของ อบต. อย่าง เพียงพอ	อบต.นาแกว้าง มี ครุภัณฑ์ใช้อย่าง พอเพียง	๒๐,๐๐๐.-	๒๐,๐๐๐.-	๒๐,๐๐๐.-	๒๐,๐๐๐.-	กองสวัสดิการ สังคม

## บัญชีครุภัณฑ์

แผนพัฒนาท้องถิ่นสี่ปี ( พ.ศ. ๒๕๖๑ - ๒๕๖๔ )

องค์การบริหารส่วนตำบลนาแกว้าง อำเภอเมือง จังหวัดอุดรธานี

ที่	แผนงาน	หมวด	ประเภท	วัตถุประสงค์	เป้าหมาย (ผลผลิตของ ครุภัณฑ์)	งบประมาณและที่ผ่านมา				หน่วยงาน รับผิดชอบหลัก
						๒๕๖๑ (บาท)	๒๕๖๒ (บาท)	๒๕๖๓ (บาท)	๒๕๖๔ (บาท)	
	สังคมสงเคราะห์	ครุภัณฑ์	ครุภัณฑ์เครื่อง ดับเพลิง	เพื่อใช้ในการ ดำเนินงานของ อบต. อย่าง เพียงพอ	อบต.นาแกว้าง มี ครุภัณฑ์ใช้อย่าง พอเพียง	๒๐,๐๐๐.-	๒๐,๐๐๐.-	๒๐,๐๐๐.-	๒๐,๐๐๐.-	กองสวัสดิการ สังคม
			ครุภัณฑ์ คอมพิวเตอร์	เพื่อใช้ในการ ดำเนินงานของ อบต. อย่าง เพียงพอ	อบต.นาแกว้าง มี ครุภัณฑ์ใช้อย่าง พอเพียง	๓๐,๐๐๐.-	๓๐,๐๐๐.-	๓๐,๐๐๐.-	๓๐,๐๐๐.-	กองสวัสดิการ สังคม
			ครุภัณฑ์อื่น	เพื่อใช้ในการ ดำเนินงานของ อบต. อย่าง เพียงพอ	อบต.นาแกว้าง มี ครุภัณฑ์ใช้อย่าง พอเพียง	๑๐,๐๐๐.-	๑๐,๐๐๐.-	๑๐,๐๐๐.-	๑๐,๐๐๐.-	กองสวัสดิการ สังคม



## บัญชีครุภัณฑ์

แบบ ผ. ๐๘

แผนพัฒนาท้องถิ่นสี่ปี ( พ.ศ. ๒๕๖๑ - ๒๕๖๔ )

องค์การบริหารส่วนตำบลนาแกว้าง อำเภอเมือง จังหวัดอุดรธานี

ที่	แผนงาน	หมวด	ประเภท	วัตถุประสงค์	เป้าหมาย (ผลผลิตของ ครุภัณฑ์)	งบประมาณและที่ผ่านมา				หน่วยงาน รับผิดชอบหลัก
						๒๕๖๑ (บาท)	๒๕๖๒ (บาท)	๒๕๖๓ (บาท)	๒๕๖๔ (บาท)	
๖	แผนงานเคหะ และชุมชน	ครุภัณฑ์	ครุภัณฑ์ สำนักงาน	เพื่อใช้ในการ ดำเนินงานของ อบต. อย่าง เพียงพอ	อบต.นาแกว้าง มี ครุภัณฑ์ใช้อย่าง พอเพียง	๕๐,๐๐๐.-	๕๐,๐๐๐.-	๕๐,๐๐๐.-	๕๐,๐๐๐.-	กองช่าง
			ครุภัณฑ์ ก่อสร้าง	เพื่อใช้ในการ ดำเนินงานของ อบต. อย่าง เพียงพอ	อบต.นาแกว้าง มี ครุภัณฑ์ใช้อย่าง พอเพียง	๒๐๐,๐๐๐.-	๒๐๐,๐๐๐.-	๒๐๐,๐๐๐.-	๒๐๐,๐๐๐.-	กองช่าง
			ครุภัณฑ์ไฟฟ้า และวิทยุ	เพื่อใช้ในการ ดำเนินงานของ อบต. อย่าง เพียงพอ	อบต.นาแกว้าง มี ครุภัณฑ์ใช้อย่าง พอเพียง	๑๐๐,๐๐๐.-	๑๐๐,๐๐๐.-	๑๐๐,๐๐๐.-	๑๐๐,๐๐๐.-	กองช่าง
			ครุภัณฑ์ โฆษณาและ เผยแพร่	เพื่อใช้ในการ ดำเนินงานของ อบต. อย่าง เพียงพอ	อบต.นาแกว้าง มี ครุภัณฑ์ใช้อย่าง พอเพียง	๑๐๐,๐๐๐.-	๑๐๐,๐๐๐.-	๑๐๐,๐๐๐.-	๑๐๐,๐๐๐.-	กองช่าง

## บัญชีครุภัณฑ์

แผนพัฒนาท้องถิ่นสี่ปี ( พ.ศ. ๒๕๖๑ - ๒๕๖๔ )

องค์การบริหารส่วนตำบลนาแกว้าง อำเภอเมือง จังหวัดอุดรธานี

ที่	แผนงาน	หมวด	ประเภท	วัตถุประสงค์	เป้าหมาย (ผลผลิตของ ครุภัณฑ์)	งบประมาณและที่ผ่านมา				หน่วยงาน รับผิดชอบ หลัก
						๒๕๖๑ (บาท)	๒๕๖๒ (บาท)	๒๕๖๓ (บาท)	๒๕๖๔ (บาท)	
	แผนงานเคหะ และชุมชน	ครุภัณฑ์	ครุภัณฑ์ โรงงาน	เพื่อใช้ในการ ดำเนินงานของ อบต. อย่าง เพียงพอ	อบต.นาแกว้าง มี ครุภัณฑ์ใช้อย่าง พอเพียง	๔๐,๐๐๐.-	๔๐,๐๐๐.-	๔๐,๐๐๐.-	๔๐,๐๐๐.-	กองช่าง
ครุภัณฑ์สำรวจ			เพื่อใช้ในการ ดำเนินงานของ อบต. อย่าง เพียงพอ	อบต.นาแกว้าง มี ครุภัณฑ์ใช้อย่าง พอเพียง	๓๐,๐๐๐.-	๓๐,๐๐๐.-	๓๐,๐๐๐.-	๓๐,๐๐๐.-	กองช่าง	
ครุภัณฑ์ คอมพิวเตอร์			เพื่อใช้ในการ ดำเนินงานของ อบต. อย่าง เพียงพอ	อบต.นาแกว้าง มี ครุภัณฑ์ใช้อย่าง พอเพียง	๑๐๐,๐๐๐.-	๑๐๐,๐๐๐.-	๑๐๐,๐๐๐.-	๑๐๐,๐๐๐.-	กองช่าง	
ครุภัณฑ์อื่น			เพื่อใช้ในการ ดำเนินงานของ อบต. อย่าง เพียงพอ	อบต.นาแกว้าง มี ครุภัณฑ์ใช้อย่าง พอเพียง	๒๐,๐๐๐	๒๐,๐๐๐	๒๐,๐๐๐	๒๐,๐๐๐	กองช่าง	

## บัญชีครุภัณฑ์

แผนพัฒนาท้องถิ่นสี่ปี ( พ.ศ. ๒๕๖๑ - ๒๕๖๔ )

องค์การบริหารส่วนตำบลนาแกว้าง อำเภอเมือง จังหวัดอุดรธานี

ที่	แผนงาน	หมวด	ประเภท	วัตถุประสงค์	เป้าหมาย (ผลผลิตของ ครุภัณฑ์)	งบประมาณและที่ผ่านมา				หน่วยงาน รับผิดชอบหลัก
						๒๕๖๑ (บาท)	๒๕๖๒ (บาท)	๒๕๖๓ (บาท)	๒๕๖๔ (บาท)	
๗	การศาสนา วัฒนธรรมและ นันทนาการ	ครุภัณฑ์	ครุภัณฑ์กีฬา	เพื่อใช้ในการ ดำเนินงานของ อบต. อย่าง เพียงพอ	อบต.นาแกว้าง มี ครุภัณฑ์ใช้อย่าง พอเพียง	๕๐,๐๐๐.-	๕๐,๐๐๐.-	๕๐,๐๐๐.-	๕๐,๐๐๐.-	กองการศึกษา ศาสนาและ วัฒนธรรม
			ครุภัณฑ์อื่น	เพื่อใช้ในการ ดำเนินงานของ อบต. อย่าง เพียงพอ	อบต.นาแกว้าง มี ครุภัณฑ์ใช้อย่าง พอเพียง	๑๐,๐๐๐.-	๑๐,๐๐๐.-	๑๐,๐๐๐.-	๑๐,๐๐๐.-	กองการศึกษา ศาสนาและ วัฒนธรรม

## บัญชีครุภัณฑ์

แผนพัฒนาท้องถิ่นสี่ปี ( พ.ศ. ๒๕๖๑ - ๒๕๖๔ )

องค์การบริหารส่วนตำบลนาแกว้าง อำเภอเมือง จังหวัดอุดรธานี

ที่	แผนงาน	หมวด	ประเภท	วัตถุประสงค์	เป้าหมาย (ผลผลิตของ ครุภัณฑ์)	งบประมาณและที่ผ่านมา				หน่วยงาน รับผิดชอบหลัก
						๒๕๖๑ (บาท)	๒๕๖๒ (บาท)	๒๕๖๓ (บาท)	๒๕๖๔ (บาท)	
๘	การเกษตร	ครุภัณฑ์	ครุภัณฑ์ การเกษตร	เพื่อใช้ในการ ดำเนินงานของ อบต. อย่างเพียงพอ	อบต.นาแกว้าง มี ครุภัณฑ์ใช้อย่าง พอเพียง	๑๐,๐๐๐.-	๑๐,๐๐๐.-	๑๐,๐๐๐.-	๑๐,๐๐๐.-	สำนักงานปลัด
			ครุภัณฑ์ วิทยาศาสตร์ หรือการแพทย์	เพื่อใช้ในการ ดำเนินงานของ อบต. อย่างเพียงพอ	อบต.นาแกว้าง มี ครุภัณฑ์ใช้อย่าง พอเพียง	๒๐,๐๐๐.-	๒๐,๐๐๐.-	๒๐,๐๐๐.-	๒๐,๐๐๐.-	สำนักงานปลัด
			ครุภัณฑ์อื่น	เพื่อใช้ในการ ดำเนินงานของ อบต. อย่างเพียงพอ	อบต.นาแกว้าง มี ครุภัณฑ์ใช้อย่าง พอเพียง	๑๐,๐๐๐.-	๑๐,๐๐๐.-	๑๐,๐๐๐.-	๑๐,๐๐๐.-	สำนักงานปลัด

## บัญชีครุภัณฑ์

แผนพัฒนาท้องถิ่นสี่ปี ( พ.ศ. ๒๕๖๑ - ๒๕๖๔ )

องค์การบริหารส่วนตำบลนาแกว้าง อำเภอเมือง จังหวัดอุดรธานี

ที่	แผนงาน	หมวด	ประเภท	วัตถุประสงค์	เป้าหมาย (ผลผลิตของ ครุภัณฑ์)	งบประมาณและที่ผ่านมา				หน่วยงาน รับผิดชอบ หลัก
						๒๕๖๑ (บาท)	๒๕๖๒ (บาท)	๒๕๖๓ (บาท)	๒๕๖๔ (บาท)	
๙	พาณิชย์	ครุภัณฑ์	ครุภัณฑ์ วิทยาศาสตร์หรือ การแพทย์	เพื่อใช้ในการ ดำเนินงานของ อบต. อย่าง เพียงพอ	อบต.นาแกว้าง มี ครุภัณฑ์ใช้อย่าง พอเพียง	๑๐๐,๐๐๐.-	๑๐๐,๐๐๐.-	๑๐๐,๐๐๐.-	๑๐๐,๐๐๐.-	สำนักงานปลัด
			ครุภัณฑ์โรงงาน	เพื่อใช้ในการ ดำเนินงานของ อบต. อย่าง เพียงพอ	อบต.นาแกว้าง มี ครุภัณฑ์ใช้อย่าง พอเพียง	๑๕๐,๐๐๐.-	๑๕๐,๐๐๐.-	๑๕๐,๐๐๐.-	๑๕๐,๐๐๐.-	สำนักงานปลัด
			ครุภัณฑ์เกษตร	เพื่อใช้ในการ ดำเนินงานของ อบต. อย่าง เพียงพอ	อบต.นาแกว้าง มี ครุภัณฑ์ใช้อย่าง พอเพียง	๑๕๐,๐๐๐.-	๑๕๐,๐๐๐.-	๑๕๐,๐๐๐.-	๑๕๐,๐๐๐.-	สำนักงานปลัด
			ครุภัณฑ์อื่น	เพื่อใช้ในการ ดำเนินงานของ อบต. อย่าง เพียงพอ	อบต.นาแกว้าง มี ครุภัณฑ์ใช้อย่าง พอเพียง	๒๐,๐๐๐.-	๒๐,๐๐๐.-	๒๐,๐๐๐.-	๒๐,๐๐๐.-	สำนักงานปลัด



## ส่วนที่ ๕

### การติดตามและประเมินผล

#### ๑. การติดตามและประเมินผลยุทธศาสตร์

แนวทางการพิจารณาการติดตามและประเมินผลแผนพัฒนาท้องถิ่นตามระเบียบกระทรวงมหาดไทยว่าด้วยการจัดทำแผนพัฒนาขององค์กรปกครองส่วนท้องถิ่น พ.ศ. ๒๕๔๘ (แก้ไขเพิ่มเติม ฉบับที่ ๒ พ.ศ. ๒๕๕๙) เป็นแบบที่กำหนดให้คณะกรรมการติดตามและประเมินผลแผนพัฒนาท้องถิ่น ดำเนินการให้คะแนน ตามเกณฑ์ที่กำหนดไว้ ซึ่งเป็นส่วนหนึ่งของการติดตามและประเมินผลแผนพัฒนา โดยดำเนินการให้แล้วเสร็จภายในหกสิบวัน นับแต่วันที่ประกาศใช้งบประมาณรายจ่าย มีรายละเอียด ดังนี้

#### ๑. แนวทางการพิจารณาการติดตามและประเมินผลยุทธศาสตร์เพื่อความสอดคล้องแผนพัฒนาท้องถิ่น สี่ปี ประกอบด้วย

๑.๑ ข้อมูลสภาพทั่วไปและข้อมูลพื้นฐานขององค์กรปกครองส่วนท้องถิ่น ๒๐ คะแนน

๑.๒ การวิเคราะห์สถานการณ์และศักยภาพ ๑๕ คะแนน

๑.๓ ยุทธศาสตร์ ๖๕ คะแนน ประกอบด้วย

(๑) ยุทธศาสตร์ขององค์กรปกครองส่วนท้องถิ่น ๑๐ คะแนน

(๒) ยุทธศาสตร์ขององค์กรปกครองส่วนท้องถิ่นในเขตจังหวัด ๑๐ คะแนน

(๓) ยุทธศาสตร์จังหวัด ๑๐ คะแนน

(๔) วิสัยทัศน์ ๕ คะแนน

(๕) กลยุทธ์ ๕ คะแนน

(๖) เป้าประสงค์ของแต่ละประเด็นกลยุทธ์ ๕ คะแนน

(๗) จุดยืนทางยุทธศาสตร์ ๕ คะแนน

(๘) แผนงาน ๕ คะแนน

(๙) ความเชื่อมโยงของยุทธศาสตร์ในภาพรวม ๕ คะแนน

(๑๐) ผลผลิต/โครงการ ๕ คะแนน

คะแนนรวม ๑๐๐ คะแนน เกณฑ์ที่ควรได้เพื่อให้เกิดความสอดคล้องและขับเคลื่อนการ พัฒนา  
ท้องถิ่นขององค์กรปกครองส่วนท้องถิ่น ไม่ควรน้อยกว่าร้อยละ ๘๐ (๘๐ คะแนน)

#### ๒. แนวทางการพิจารณาการติดตามและประเมินผลโครงการเพื่อความสอดคล้องแผนพัฒนาท้องถิ่นสี่ปี ประกอบด้วย

๒.๑ การสรุปสถานการณ์การพัฒนา ๑๐ คะแนน

๒.๒ การประเมินผลการนำแผนพัฒนาท้องถิ่นสี่ปีไปปฏิบัติในเชิงปริมาณ ๑๐ คะแนน

๒.๓ การประเมินผลการนำแผนพัฒนาท้องถิ่นสี่ปีไปปฏิบัติในเชิงคุณภาพ ๑๐ คะแนน

๒.๔ ยุทธศาสตร์และแผนงาน ๑๐ คะแนน

๒.๕ โครงการพัฒนา ๖๐ คะแนน ประกอบด้วย

(๑) ความชัดเจนของชื่อโครงการ ๕ คะแนน

(๒) กำหนดวัตถุประสงค์สอดคล้องกับโครงการ ๕ คะแนน

(๓) เป้าหมาย (ผลผลิตของโครงการ) มีความชัดเจนนำไปสู่การตั้งงบประมาณได้ถูกต้อง  
๕ คะแนน

(๔) โครงการมีความสอดคล้องกับแผนยุทธศาสตร์ชาติ ๒๐ ปี ๕ คะแนน

(๕) เป้าหมาย (ผลผลิตของโครงการ) มีความสอดคล้องกับแผนพัฒนาเศรษฐกิจและสังคม  
แห่งชาติ ฉบับที่ ๑๒ ๕ คะแนน

(๖) โครงการมีความสอดคล้องกับ Thailand ๔.๐ ๕ คะแนน

(๗) โครงการสอดคล้องกับยุทธศาสตร์จังหวัด ๕ คะแนน

(๘) โครงการแก้ไขปัญหาความยากจนหรือการเสริมสร้างให้ประเทศชาติมั่นคง มั่งคั่ง  
ยั่งยืน ภายใต้หลักประชารัฐ ๕ คะแนน

(๙) งบประมาณ มีความสอดคล้องกับเป้าหมาย (ผลผลิตของโครงการ) ๕ คะแนน

(๑๐) มีการประมาณการราคาถูกต้องตามหลักวิธีการงบประมาณ ๕ คะแนน

(๑๑) มีการกำหนดตัวชี้วัด (KPI) และสอดคล้องกับวัตถุประสงค์และผลที่คาดว่าจะได้รับ  
๕ คะแนน

(๑๒) ผลที่คาดว่าจะได้รับ สอดคล้องกับวัตถุประสงค์ ๕ คะแนน

คะแนนรวม ๑๐๐ คะแนน เกณฑ์ที่ควรได้เพื่อให้เกิดความสอดคล้องและขับเคลื่อนการ  
พัฒนาท้องถิ่นขององค์กรปกครองส่วนท้องถิ่น ไม่ควรน้อยกว่าร้อยละ ๘๐ (๘๐ คะแนน)

**๓. แนวทางการพิจารณาการติดตามและประเมินผลยุทธศาสตร์เพื่อความสอดคล้องแผนพัฒนา  
ท้องถิ่นสี่ปีขององค์กรปกครองส่วนท้องถิ่น** ประเด็นการพิจารณา

๑. ข้อมูลสภาพทั่วไปและข้อมูลพื้นฐานขององค์กรปกครองส่วนท้องถิ่น ๒๐

๒. การวิเคราะห์สภาพการณ์และศักยภาพ ๑๕

๓. ยุทธศาสตร์ ประกอบด้วย ๖๕

๓.๑ ยุทธศาสตร์ขององค์กรปกครองส่วนท้องถิ่น (๑๐)

๓.๒ ยุทธศาสตร์ขององค์กรปกครองส่วนท้องถิ่นในเขตจังหวัด (๑๐)

๓.๓ ยุทธศาสตร์จังหวัด (๑๐)

๓.๔ วิสัยทัศน์ (๕)

๓.๕ กลยุทธ์ (๕)

๓.๖ เป้าประสงค์ของแต่ละประเด็นกลยุทธ์ (๕)

๓.๗ จุดยืนทางยุทธศาสตร์ (๕)

๓.๘ แผนงาน (๕)

๓.๙ ความเชื่อมโยงของยุทธศาสตร์ในภาพรวม (๕)

๓.๑๐ ผลผลิต/โครงการ (๕) รวมคะแนน ๑๐๐

**๒. การติดตามและประเมินผลโครงการ**



องค์การบริหารส่วนตำบลนาคว้างใช้การติดตามและประเมินผลโครงการ โดยใช้ตัวแบบวัดผลในเชิงปริมาณ และคุณภาพ ตามที่จะกล่าวต่อไปในหัวข้อที่ ๓.๑ และมีหลักการประเมินผลโครงการที่สำคัญ คือ การติดตามและประเมินผลโครงการว่าบรรลุวัตถุประสงค์ที่กำหนดไว้ในโครงการทุกประการหรือไม่อย่างไร

### ๓. สรุปผลการพัฒนาท้องถิ่นในภาพรวม

#### ๓.๑ การวัดผลในเชิงปริมาณและเชิงคุณภาพ

โดยใช้แบบสำหรับติดตามและประเมินผลเชิงปริมาณและคุณภาพ

- (๑) แบบตัวบ่งชี้การปฏิบัติงาน (Performance Indicators)
- (๒) แบบบัตรคะแนน (Scorecard Model) หรือ Scorecard Model ของ Kaplan & Norton
- (๓) แบบมุ่งวัดผลสัมฤทธิ์ (Result Framework Model (RF))
- (๔) แบบเชิงเหตุผล (Logical Model)
- (๕) แบบวัดกระบวนการปฏิบัติงาน (Process Performance Measurement System (PPMS))
- (๖) แบบการประเมินโดยใช้วิธีการแก้ปัญหาหรือเรียนรู้จากปัญหาที่เกิดขึ้น หรือ Problem-Solving

Method

- (๗) แบบการประเมินแบบมีส่วนร่วม (Participatory Method)
- (๘) แบบการประเมินผลกระทบ (Impact Evaluation)
- (๙) แบบการประเมินความเสี่ยง (Risk Assessment Model)
- (๑๐) แบบประเมินตนเอง (Self-Assessment Model)
- (๑๑) แบบอื่นๆ ที่องค์กรปกครองส่วนท้องถิ่นกำหนดขึ้น ทั้งนี้ต้องอยู่ภายใต้กรอบข้อ (๑) – (๑๐) หรือเป็นแบบผสมก็ได้

เชิงปริมาณ (Quantity) เชิงคุณภาพ (Quality) ผลที่ได้จริงๆคืออะไร ค่าใช้จ่าย (Cost) เวลา (Time) เป็นไปตามที่กำหนดไว้หรือไม่

ประชาชนได้ประโยชน์อย่างไรหรือราชการได้ประโยชน์อย่างไร

วัดผลนั้นได้หรือไม่ หรือวัดได้เท่าไร (Key Performance Indicator : KPIs)

ผลกระทบ (Impact)

### ๔. ข้อเสนอแนะในการจัดทำแผนพัฒนาท้องถิ่นในอนาคต

#### ๔.๑ ผลกระทบนำไปสู่ออนาคต (เช่น จะทำ สนับสนุน ส่งเสริม ป้องกัน อย่างไร เป็นต้น)

ในทฤษฎีทางวิชาการการจัดการ ซึ่งว่า องค์กรต่างๆไม่ว่าจะเป็นองค์กรภาครัฐหรือองค์กรภาคเอกชนจะพัฒนา เติบโตและอยู่รอดได้ต้องมีการปรับตัวให้เข้ากับการเปลี่ยนแปลงของสภาพแวดล้อมภายนอก ๔ ประการ (PEST) ตลอดเวลา ซึ่งประกอบไปด้วย

- 1) สิ่งแวดล้อมด้านการเมือง (Political Environment)
- 2) สิ่งแวดล้อมด้านเศรษฐกิจ (Economic Environment)
- 3) สิ่งแวดล้อมด้านสังคม (Social Environment) และ
- 4) สิ่งแวดล้อมด้านวิทยาการใหม่ๆ (Technology)

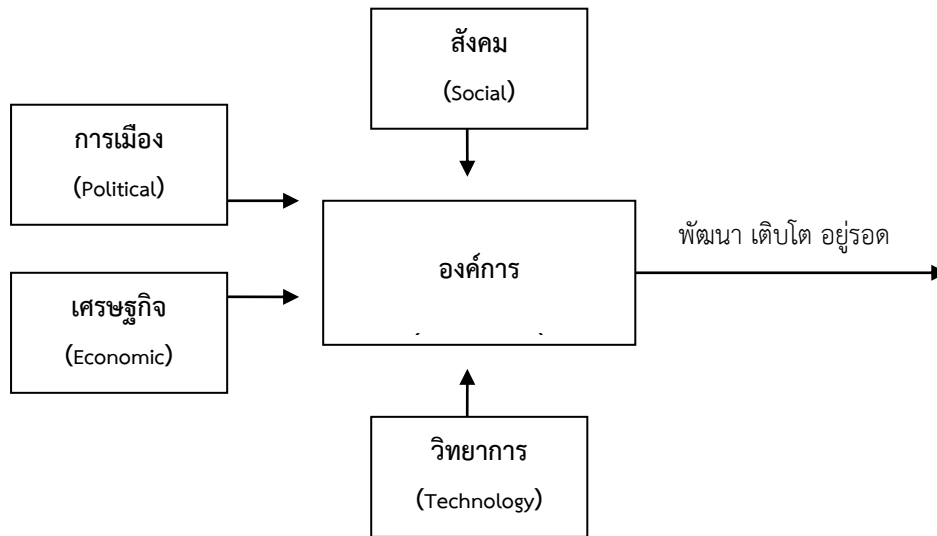

จากแผนภาพ องค์การบริหารส่วนตำบล มีฐานะเป็นองค์กรภาครัฐองค์กรหนึ่ง จึงมีความจำเป็นที่จะต้องมีความสามารถในการปรับตัวให้เข้ากับการเปลี่ยนแปลงของสิ่งแวดล้อมต่างๆ ๔ ประการดังที่กล่าวมาแล้ว เพื่อให้องค์กรพัฒนา เต็มโตและอยู่รอดต่อไปได้ วิสัยทัศน์ในการปฏิบัติงานในองค์กรปกครองส่วนท้องถิ่นต้องวิเคราะห์ตามสิ่งแวดล้อมที่จะเปลี่ยนแปลงไปทั้ง ๔ ประการ ดังนี้

#### ๑) การปรับตัวให้เข้ากับการเมือง(Political Environment) ที่เปลี่ยนแปลง

หากกล่าวถึงการปกครองของไทยในปัจจุบัน อาจแบ่งระดับการเมืองออกได้เป็น ๒ ระดับ ได้แก่ การเมืองระดับชาติ และการเมืองระดับท้องถิ่น การเมืองระดับชาติ ได้แก่ การเมืองระดับรัฐบาลสมาชิกสภาผู้แทนราษฎร สมาชิกวุฒิสภา ในส่วนของการเมืองระดับท้องถิ่นนั้นยังสามารถแบ่งแยกย่อยออกได้เป็นหลายประเภท เช่น การเมืองของ อบจ. เทศบาล หรือ อบต. หรือแม้กระทั่งการเมืองในระดับหมู่บ้านที่จะต้องมีการเลือกตั้งผู้ใหญ่บ้าน โดยราษฎรในหมู่บ้านนั้นๆ เป็นต้น

ในสภาพข้อเท็จจริงปัจจุบันและผลงานวิจัยต่างๆที่เกี่ยวข้องต่างชี้ว่าการเมืองในระดับชาติ ยังมีอิทธิพลต่อการเมืองในระดับท้องถิ่นอยู่หลายประการ เช่น การเลือกตั้งในระดับท้องถิ่นต้องอาศัยภาพลักษณ์ของพรรคการเมืองระดับชาติเพื่อช่วยในการหาเสียง การให้เงินอุดหนุนเฉพาะกิจจากส่วนกลางมายังองค์กรปกครองส่วนท้องถิ่นโดยเลือกให้เฉพาะท้องถิ่นที่เป็นพรรคพวกเดียวกันกับราชการส่วนกลาง เป็นต้น

ในอนาคต อำนาจหน้าที่และบทบาทของนักการเมืองท้องถิ่นและข้าราชการท้องถิ่นจะเป็นอย่างไร นั้น ส่วนหนึ่งก็ขึ้นอยู่กับสิ่งแวดล้อมทางการเมืองโดยเฉพาะอย่างยิ่งอิทธิพลจากการเมืองระดับชาติซึ่งถ่ายทอดออกมาเป็นนโยบายของรัฐที่มีต่อ อปท. ซึ่งมักสลับสับเปลี่ยนกันเป็น ๒ กรณี กล่าวคือ การรวมอำนาจการปกครอง (Centralization) หรือ การกระจายอำนาจการปกครอง (Decentralization) ดังนั้น ผู้ที่จะปฏิบัติงานใน อบต. จึงจำเป็นที่จะต้องทราบความเคลื่อนไหวของนโยบายรัฐอยู่ตลอดเวลา เพื่อบริหารจัดการ อปท.ให้เข้ากับสภาพการณ์ดังกล่าวที่เปลี่ยนแปลงอยู่ตลอดเวลาในส่วนของปัจจัยการเมืองระดับท้องถิ่นด้วยกันเองนั้น ทุกฝ่ายที่เกี่ยวข้องจะต้องเข้าใจบทบาทหน้าที่ของตนเอง ซึ่งโดยหลักการแล้วการตัดสินใจกำหนดนโยบายควรเป็นหน้าที่ของการเมืองท้องถิ่น ทุกฝ่ายควรต้องรู้ความเคลื่อนไหวและการเปลี่ยนแปลงของการเมืองท้องถิ่นในทุกระดับทั้งระดับ อบจ. เทศบาล อบต.และระดับหมู่บ้าน เพราะการเมืองท้องถิ่นเหล่านี้มีความเชื่อมโยงสัมพันธ์กันและจะต้องมีผลกระทบต่อกันไม่ทางตรงก็ทางอ้อม ข้าราชการท้องถิ่นควรพยายามปรับข้อเท็จจริงในท้องถิ่นให้เข้ากับระเบียบ

กฎหมายของรัฐ ซึ่งในบางครั้งระเบียบกฎหมายอาจไม่เหมาะสมกับสภาพปัญหาและความต้องการของคนในท้องถิ่น ก็ต้องเป็นหน้าที่ของข้าราชการ

ท้องถิ่น ที่จะประยุกต์ใช้กฎหมาย ให้สามารถใช้ได้จริงตามสภาพและบริบทแวดล้อมของท้องถิ่น นั้นๆ จึงจะได้ชื่อว่าเป็นนักบริหารการเปลี่ยนแปลง(Change Agent) อย่างแท้จริง

## ๒) การปรับตัวเข้ากับเศรษฐกิจ (Economic Environment) ที่เปลี่ยนแปลง

เมื่อสภาพเศรษฐกิจโดยรวมของประเทศไม่ดี ทำให้ประชาชนยากจนเพิ่มขึ้นเป็นสาเหตุของปัญหา อื่นๆ ที่กระทบต่อ อปท. ตามมา ไม่ว่าจะเป็นปัญหายาเสพติด ปัญหาโสเภณีเด็ก ปัญหาประชาชนเรียกร้องโนสิ่งที่สามารถแก้ไขเฉพาะหน้ามากกว่าสิ่งที่แก้ไขปัญหาได้อย่างยั่งยืน เช่น ต้องการผ้าห่มกันหนาวฟรี เสื้อกันหนาวฟรี และของฟรีอื่นๆ จาก อปท. เป็นต้น ซึ่งสวนทางกับระเบียบกฎหมายและการตรวจสอบอย่างเข้มข้นของ สำนักงานตรวจเงินแผ่นดิน ที่พยายามจำกัดขอบเขตการตัดสินใจขององค์กรปกครองส่วนท้องถิ่นในเรื่องของการ แจกของให้แก่ราษฎร

อีกปัญหาหนึ่งประชาชนอาจขาดการมีส่วนร่วมทางการเมืองกับ อปท. เพราะต้องเอาเวลาไป ทำงานหาเงินเพื่อปากท้องของตนเองก่อน หรือบางครั้งอาจมีส่วนร่วมแค่การรับเงินแล้วไปลงคะแนนเสียงเลือกตั้ง รวมตลอดถึงปัญหาความยากจนของประชาชนจะสร้างความเข้มแข็งให้กับนโยบายประชานิยมไปโดยปริยายซึ่งอาจ ส่งผลกระทบในทางลบในระยะยาว โดยเฉพาะอย่างยิ่งเป็นการส่งเสริมลักษณะนิสัยการพึ่งพิงรัฐอยู่ตลอดเวลาของ ประชาชน เป็นต้น

ดังนั้น การสร้างกระบวนทัศน์ (Paradigm) ทางความคิดให้แก่ประชาชนตามหลัก “ตนเป็นที่พึ่งแห่งตน” และ “ปรัชญาเศรษฐกิจพอเพียง” ควรเป็นสิ่งสำคัญที่นักบริหารงาน อปท. ควรให้ความสนใจที่จะ ส่งเสริมและพัฒนาในประเด็นนี้

## 3) การปรับตัวเข้ากับสังคม (Social Environment) ที่เปลี่ยนแปลง

ชุมชนแต่ละชุมชนมีสภาพทางสังคมและวัฒนธรรมที่แตกต่างกัน ดังนั้น การปฏิบัติงานในแต่ละ พื้นที่ก็ต้องเผชิญกับสภาพทางสังคมและวัฒนธรรมที่แตกต่างกัน เช่น บางพื้นที่อาจเป็นสังคมของคนพุทธ บางพื้นที่ อาจเป็นสังคมของคนคริสต์หรืออิสลาม บางพื้นที่เป็นสังคมปทุมภูมิ (ชุมชนชนบท) บางพื้นที่เป็นสังคมทฤษฎีภูมิ (ชุมชนในเมือง) บางพื้นที่ประชาชนให้ความร่วมมือกับกิจกรรมของ อปท. เป็นอย่างดี บางพื้นที่ประชาชนขาดความร่วมมือ บางพื้นที่อาจเป็นสังคมที่ประกอบด้วยชนเผ่าต่างๆ มากมาย เป็นต้น

สภาพของสังคมไทยมักเป็นสังคมอุปถัมภ์ ผู้บริหารท้องถิ่นอาจมีแนวโน้มที่จะตัดสินใจกำหนด นโยบายไปตอบสนองต่อกลุ่มญาติพี่น้องของตน กลุ่มอื่นที่แพ้การเลือกตั้งเมื่อไม่ได้รับการตอบสนองก็หาทางโจมตี ก่อให้เกิดความขัดแย้งที่รุนแรงขึ้นในสังคมท้องถิ่นมากกว่าในอดีต ดังนั้น บุคลากรใน อปท. จึงจำเป็นที่จะต้องเข้าใจ ผลกระทบที่มาจากสาเหตุการกระจายอำนาจสู่ท้องถิ่นที่ส่งผลโดยตรงต่อความสามัคคีในสังคมท้องถิ่นยุคปัจจุบัน ต้องมีความสามารถบริหารงานบนความขัดแย้งในสังคม เพราะคงไม่มีสังคมใดในประเทศไทยที่จะมีคนที่ชอบสิ่งๆ ที่ เหมือนๆ กันได้หมด การปฏิบัติงานทุกอย่างย่อมมีการเห็นด้วย ไม่เห็นด้วย ต่อต้าน และไม่ต่อต้าน อยู่คู่กับสังคม ประชาธิปไตยเสมอ สำคัญเพียงแต่ว่าจะสามารถลดระดับหรือแก้ไขความขัดแย้งที่รุนแรงนั้นได้อย่างไร

## ๔) การปรับตัวเข้ากับวิทยาการใหม่ๆ (Technology) ที่เปลี่ยนแปลง

ในปัจจุบันกรมส่งเสริมการปกครองท้องถิ่นมีนโยบายส่งเสริมการพัฒนาบุคลากรโดยการฝึกอบรม อยู่เป็นประจำ เช่น การฝึกอบรมการใช้คอมพิวเตอร์โปรแกรมต่างๆ การฝึกอบรมการจัดทำเว็บไซต์องค์กร เป็นต้น

ประกอบกับกรมส่งเสริมฯ มีเว็บไซต์เผยแพร่ข้อมูลข่าวสารต่างๆที่จำเป็นและเกี่ยวข้องกับการปฏิบัติงานของ อปท. ที่ปรับปรุงให้ทันสมัยอยู่ทุกวัน เช่น การเผยแพร่หนังสือสั่งการต่างๆผ่านช่องทางการสารบรรณอิเล็กทรอนิกส์ เป็นต้น หากพนักงานท้องถิ่นให้ความสำคัญในการอ่านหนังสือสั่งการของกรมส่งเสริมฯทางอินเทอร์เน็ตอยู่เป็นประจำ ก็จะมาซึ่งการบริหารงานที่มีประสิทธิภาพและไม่ขัดต่อระเบียบ กฎหมาย หนังสือสั่งการที่เปลี่ยนแปลงไปอยู่ตลอดเวลา

**๔.๒ ข้อสังเกต ข้อเสนอแนะ ผลจากการพัฒนา** (รวมถึงองค์ประกอบสำคัญของข้อมูลเพื่อนำไปสู่ข้อเสนอแนะ เป็นต้น)

องค์การบริหารส่วนตำบลนาแกว มีข้อสังเกต ข้อเสนอแนะ ผลจากการพัฒนา โดยอิงการคาดการณ์การพัฒนาต่างๆอยู่ภายใต้สิ่งแวดล้อมภายนอกต่างๆ ดังต่อไปนี้

**๑) การเปลี่ยนแปลงในประเทศที่จะส่งผลกระทบต่อ อบต.**

- รัฐธรรมนูญฉบับใหม่จะส่งผลกระทบต่อองค์กรปกครองส่วนท้องถิ่นอย่างไร
- แนวโน้มการยกฐานะจาก อบต. เป็นเทศบาลทั่วประเทศ
- แนวโน้มการควบรวมองค์กรปกครองส่วนท้องถิ่น
- การเพิ่มขึ้นหรือลดลงของการจัดสรรเงินงบประมาณให้ อบต.

**๒) การเปลี่ยนแปลงในระดับภูมิภาคที่จะส่งผลกระทบต่อ อบต.**

AEC หรือ Asean Economics Community คือการรวมตัวของชาติในอาเซียน ๑๐ ประเทศ โดยมี ไทย พม่า ลาว เวียดนาม มาเลเซีย สิงคโปร์ อินโดนีเซีย ฟิลิปปินส์ กัมพูชา บรูไน เพื่อที่จะให้มีผลประโยชน์ทางเศรษฐกิจร่วมกัน จะมีรูปแบบคล้ายๆ กลุ่ม Euro Zone นั่นเอง จะทำให้มีผลประโยชน์ อำนาจต่อรองต่างๆ กับคู่ค้าได้มากขึ้น และการนำเข้า ส่งออกของชาติในอาเซียนก็จะเสรี ยกเว้นสินค้าบางชนิดที่แต่ละประเทศอาจจะขอไว้ไม่ลดภาษีนำเข้า (เรียกว่าสินค้าอ่อนไหว)

Asean จะรวมตัวเป็น ประชาคมเศรษฐกิจอาเซียนและมีผลเป็นรูปธรรม ณ วันที่ ๓๑ ธันวาคม ๒๕๕๘ ณ วันนั้นจะทำให้ภูมิภาคนี้เปลี่ยนแปลงไปอย่างมาก โดย AEC Blueprint (แบบพิมพ์เขียว) หรือแนวทางที่จะให้ AEC เป็นไปคือ

๑. การเป็นตลาดและฐานการผลิตเดียวกัน
๒. การเป็นภูมิภาคที่มีขีดความสามารถในการแข่งขันสูง
๓. การเป็นภูมิภาคที่มีการพัฒนาทางเศรษฐกิจที่เท่าเทียมกัน
๔. การเป็นภูมิภาคที่มีการบูรณาการเข้ากับเศรษฐกิจโลก

จากการที่องค์การบริหารส่วนตำบลนาแกวได้กำหนดยุทธศาสตร์การพัฒนา ไว้จำนวน ๘ ยุทธศาสตร์ ดังนั้น จึงวิเคราะห์การเปลี่ยนแปลงในระดับภูมิภาค หรือ การเข้าสู่ AEC ที่จะส่งผลกระทบต่อองค์การบริหารส่วนตำบลนาแกว ในยุทธศาสตร์ต่างๆ ดังนี้

๑. ยุทธศาสตร์ด้านการบริหารจัดการ
๒. ยุทธศาสตร์ด้านการศึกษา ศาสนา และวัฒนธรรม
๓. ยุทธศาสตร์ด้านสาธารณสุขและสิ่งแวดล้อม
๔. ยุทธศาสตร์ด้านการเพิ่มรายได้ ลดรายจ่าย
๕. ยุทธศาสตร์ด้านพัฒนาชุมชนเข้มแข็ง
๖. ยุทธศาสตร์ด้านการสาธารณสุขปลอดภัย
๗. ยุทธศาสตร์ด้านการป้องกันและบรรเทาสาธารณภัย

