



ประกาศองค์การบริหารส่วนตำบลนาแกว้าง
เรื่อง ประกาศใช้แผนพัฒนาท้องถิ่น (พ.ศ. ๒๕๖๖ - ๒๕๗๐)

ตามที่องค์การบริหารส่วนตำบลนาแกว้าง ได้ดำเนินการจัดทำแผนพัฒนาท้องถิ่น (พ.ศ. ๒๕๖๖ - ๒๕๗๐) ขององค์การบริหารส่วนตำบลนาแกว้างเสร็จเรียบร้อยแล้ว โดยได้รับความเห็นชอบจากสภาองค์การบริหารส่วนตำบลนาแกว้าง ในสมัยประชุมสภาองค์การบริหารส่วนตำบลนาแกว้าง สมัยสามัญ สมัยที่ ๒ ครั้งที่ ๒ เมื่อวันที่ ๑๒ พฤษภาคม ๒๕๖๕

อาศัยอำนาจตามความในระเบียบกระทรวงมหาดไทย ว่าด้วยการจัดทำแผนพัฒนาขององค์กรปกครองส่วนท้องถิ่น พ.ศ. ๒๕๔๘ และที่แก้ไขเพิ่มเติม ข้อ ๑๗ (๔) องค์การบริหารส่วนตำบลนาแกว้างจึงขอประกาศใช้แผนพัฒนาท้องถิ่น (พ.ศ. ๒๕๖๖ - ๒๕๗๐) เพื่อเป็นกรอบในการจัดทำงบประมาณรายจ่ายประจำปีงบประมาณรายจ่ายเพิ่มเติม จ่ายขาดเงินสะสม และเป็นแนวทางในการพัฒนาองค์การบริหารส่วนตำบลนาแกว้างต่อไป

จึงประกาศให้ทราบโดยทั่วกัน

ประกาศ ณ วันที่ ๑๗ เดือนพฤษภาคม พ.ศ. ๒๕๖๕

(นายยุทธนา กองศิลา)
นายกองค์การบริหารส่วนตำบลนาแกว้าง



แผนพัฒนาท้องถิ่น (พ.ศ. ๒๕๖๖ – ๒๕๗๐)



องค์การบริหารส่วนตำบลนาแกว้าง
อำเภอเมืองอุดรธานี จังหวัดอุดรธานี

แผนพัฒนาท้องถิ่น

(พ.ศ. ๒๕๖๔ - ๒๕๗๐)

ขององค์การบริหารส่วนตำบลนากว้าง อำเภอเมือง จังหวัดอุดรธานี

ส่วนที่ ๑ สภาพทั่วไปและข้อมูลพื้นฐาน

๑. ด้านกายภาพ

๑.๑ ที่ตั้งของตำบล

องค์การบริหารส่วนตำบลนากว้าง จัดตั้งเป็นองค์การบริหารส่วนตำบลเมื่อวันที่ ๒๓ กุมภาพันธ์ ๒๕๔๐ ตั้งอยู่เลขที่ ๕๙ บ้านนาทาม หมู่ที่ ๙ ตำบลนากว้าง อำเภอเมืองอุดรธานี จังหวัดอุดรธานี มีพื้นที่ทั้งสิ้น จำนวน ๕๐.๐๐ ตารางกิโลเมตร (๓๑,๒๕๐ ไร่) ห่างจากที่ว่าการอำเภอเมือง ประมาณ ๑๕ กิโลเมตร มีอาณาเขตติดต่อ ดังนี้

ทิศเหนือ	จด ตำบลบ้านขาว อำเภอเมืองอุดรธานี
ทิศใต้	จด ตำบลหม่มและตำบลเชียงยืน อำเภอเมืองอุดรธานี
ทิศตะวันออก	จด ตำบลกุดสระ อำเภอเมืองอุดรธานี
ทิศตะวันตก	จด ตำบลเขื่อน้ำ อำเภอบ้านผือ

แผนที่องค์การบริหารส่วนตำบลนากว้าง

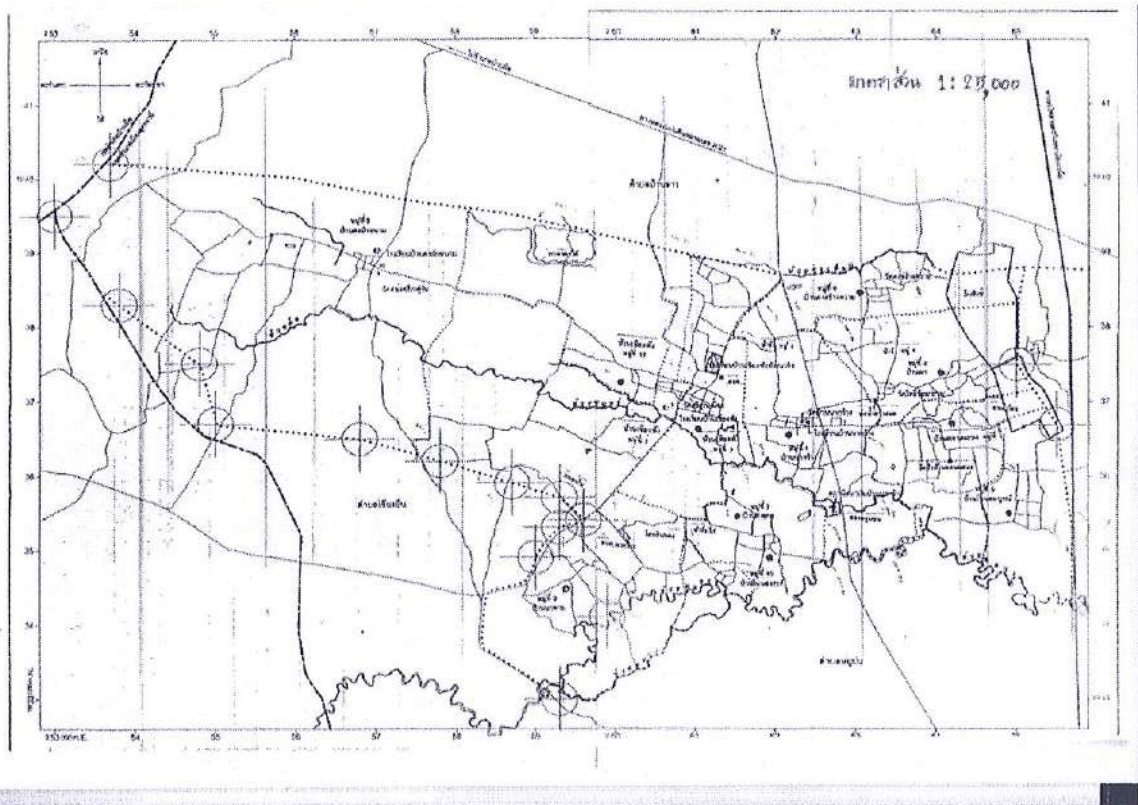

๑.๒ ลักษณะภูมิประเทศ

ตำบลนากว้าง มีลักษณะเป็นที่ราบลุ่มและที่ดอนบางส่วนสลับลอนต้น อยู่สูงกว่าระดับน้ำทะเล ตั้งแต่ระดับ ๑๖๘ - ๑๙๒ เมตร ระดับความสูงของพื้นดินค่อย ๆ เพิ่มขึ้นจากทางด้านตะวันออกไปทางตะวันตก โดยมีบริเวณที่ต่ำสุดของพื้นดินอยู่ตามแนวที่ลำห้วยหลวง ไหลผ่านใกล้บริเวณห้วยหลวง สูงกว่าระดับน้ำทะเลเฉลี่ย ๑๗๖ เมตร ลักษณะภูมิประเทศเป็นที่สูง ที่ราบลุ่ม โดยแบ่งออกได้ดังนี้

๑.๒.๑ ความลาดชันมีบริเวณลำห้วยหลวง และมีอยู่กระจัดกระจายทั่วพื้นที่ ส่วนมากอยู่ทางทิศเหนือ และทางทิศตะวันตกของตำบล มีความสูงจากระดับน้ำทะเลระหว่าง ๑๘๒ - ๑๙๒ เมตร ส่วนใหญ่เป็นลูกคลื่นลอนต้น

๑.๒.๒ ที่ราบลุ่มเป็นพื้นที่บริเวณทั่วไปมีความสูงจากระดับน้ำทะเลน้อยกว่า ๑๘๒ เมตร เป็นลูกคลื่นความลึก

๑.๓ ลักษณะภูมิอากาศ

มี ๓ ฤดู ได้แก่ ฤดูร้อน ฤดูฝน และฤดูหนาว

๑.๔ ลักษณะของดิน

ตำบลนากว้าง มีชุดดินร่อยเอ็ดมากที่สุด ซึ่งเป็นดินที่มีความอุดมสมบูรณ์ตามธรรมชาติ มีปริมาณอินทรีย์วัตถุค่อนข้างต่ำ มีความเหมาะสมปานกลางในการทำนาข้าว การปลูกพืชไร่ และเป็นดินในที่สูงและดินเขตร้อนที่มีสีแดงเหลือง เนื้อดินหยาบจนถึงเป็นลูกรัง ชั้นดินบางมีหินทราย หินกรวดหรือหินดินดาน อยู่ชั้นล่าง

๒. ด้านการเมือง / การปกครอง

๒.๑ เขตการปกครอง

ตำบลนากว้าง ประกอบด้วย ๑๒ หมู่บ้าน ดังนี้

ลำดับที่	ชื่อหมู่บ้าน	ชื่อ - สกุล	ตำแหน่ง	หมายเหตุ
๑	บ้านเชียงพัง หมู่ที่ ๒	นายสุภาพ ธรเสนา	กำนัน	
๒	บ้านนากว้าง หมู่ที่ ๑	นายสิทธิพล ศรีเหล่าน้อย	ผู้ใหญ่บ้าน	
๓	บ้านเชียงพัง หมู่ที่ ๓	นายกิตติ ทองมี	ผู้ใหญ่บ้าน	
๔	บ้านผก หมู่ที่ ๔	-	ผู้ใหญ่บ้าน	
๕	บ้านโนนสมบูรณ์ หมู่ที่ ๕	นายคณาภูมิ ทองอ่อน	ผู้ใหญ่บ้าน	
๖	บ้านดงสร้างควาย หมู่ที่ ๖	นายไพรวลัย ภูริศรี	ผู้ใหญ่บ้าน	
๗	บ้านดงยาง หมู่ที่ ๗	นายอมรินทร์ ทองมี	ผู้ใหญ่บ้าน	
๘	บ้านดงผักหนาม หมู่ที่ ๘	นางคำปอง หาญวงศ์	ผู้ใหญ่บ้าน	
๙	บ้านนาทาม หมู่ที่ ๙	นายอ่อนสี เชียงสาพันธ์	ผู้ใหญ่บ้าน	
๑๐	บ้านโนนสวรรค์ หมู่ที่ ๑๐	นายคำมูล ลุสำเร็จ	ผู้ใหญ่บ้าน	
๑๑	บ้านดอนแสง หมู่ที่ ๑๑	นายสมพร สระแก้ว	ผู้ใหญ่บ้าน	
๑๒	บ้านเชียงพัง หมู่ที่ ๑๒	นายยงยุทธ ดันเจริญ	ผู้ใหญ่บ้าน	

๒.๒ การเลือกตั้ง

คณะผู้บริหารท้องถิ่นและสมาชิกสภาองค์การบริหารส่วนตำบลนาแก้ว ณ มกราคม

๒๕๖๕

ลำดับที่	ชื่อ - สกุล	ตำแหน่ง	หมายเหตุ
๑	นายยุทธนา กองศิลา	นายกองค์การบริหารส่วนตำบลนาแก้ว	
๒	นายอนุชัย สุระตะไฉย	รองนายกองค์การบริหารส่วนตำบลนาแก้ว	
๓	นายสุพล ส่องแจ้	รองนายกองค์การบริหารส่วนตำบลนาแก้ว	
๔	นายบรรเจิด สุขมานพ	เลขานุการนายกองค์การบริหารส่วนตำบล	
๕	นายนฤเทพ สิงหเสนี	ประธานสภาองค์การบริหารส่วนตำบล	
๖	นายบุญเลื่อน คำสุนทร	รองประธานสภาองค์การบริหารส่วนตำบล	
๗	นายสำเนียง ชัยงาม	สมาชิกสภา อบต. หมู่ที่ ๒	
๘	นายเกียรติศักดิ์ ดอกบัวหลวง	สมาชิกสภา อบต. หมู่ที่ ๓	
๙	นายประสิทธิ์ จันแสง	สมาชิกสภา อบต. หมู่ที่ ๕	
๑๐	นายทองเลื่อน พรหมวงษ์	สมาชิกสภา อบต. หมู่ที่ ๖	
๑๑	นายอรรถพล บุญณสิทธิ์	สมาชิกสภา อบต. หมู่ที่ ๗	
๑๒	นายสุริยา หันจั่งสิทธิ์	สมาชิกสภา อบต. หมู่ที่ ๘	
๑๓	นางสาวกาญจนา เชียงสาพันธ์	สมาชิกสภา อบต. หมู่ที่ ๙	
๑๔	นายภาวี อุทัยขาม	สมาชิกสภา อบต. หมู่ที่ ๑๐	
๑๕	นายสงวน ส่องแจ้	สมาชิกสภา อบต. หมู่ที่ ๑๑	
๑๖	นายบุญโฮม อ่อนตาจันทร์	สมาชิกสภา อบต. หมู่ที่ ๑๒	
๑๗	นางสาววรินทร์ นามพิกุล	เลขานุการสภา อบต. นาแก้ว	

๓. ประชากร

๓.๑ ข้อมูลเกี่ยวกับจำนวนประชากร

ประชากรทั้งสิ้น ๗,๒๕๓ คน แยกเป็นชาย ๓,๕๕๔ คน หญิง ๓,๗๐๙ คน

(ข้อมูล ณ วันที่ ๒ เดือนพฤษภาคม พ.ศ. ๒๕๖๕)

หมู่ที่	ชื่อหมู่บ้าน	ประชากร			จำนวน ครัวเรือน
		ชาย (คน)	หญิง (คน)	รวม (คน)	
๑	บ้านนากว้าง	๔๘๓	๕๔๔	๑,๐๒๗	๓๕๕
๒	บ้านเชียงพัง	๓๕๑	๓๗๘	๗๒๙	๒๖๙
๓	บ้านเชียงพัง	๔๑๓	๕๐๓	๙๑๖	๓๓๐
๔	บ้านผก	๒๓๔	๒๓๙	๔๗๓	๑๓๘
๕	โนนสมบุรณ์	๒๔๓	๒๔๓	๔๘๖	๑๖๙
๖	ดงสร้างควาย	๑๙๖	๑๙๗	๓๙๓	๑๑๕
๗	ดงยาง	๒๕๖	๒๔๙	๕๐๕	๑๖๗
๘	ดงผักหนาม	๒๗๖	๒๙๘	๕๗๔	๒๑๓
๙	นาทาม	๒๗๓	๒๗๐	๕๔๓	๑๕๘
๑๐	โนนสวรรค์	๑๓๓	๑๕๕	๒๘๘	๑๐๒
๑๑	ดอนแสบง	๒๙๙	๒๙๓	๕๙๒	๑๖๓
๑๒	เชียงพัง	๓๕๘	๓๕๐	๗๐๘	๒๑๗
รวม		๓,๕๑๕	๓,๗๑๙	๗,๒๓๔	๒,๓๙๖

๔. สภาพทางสังคม

๔.๑ การศึกษา

มีสถานศึกษา รายละเอียดดังต่อไปนี้

ระดับการศึกษา	ชื่อหน่วยงาน	สถานที่ตั้ง	สังกัด หน่วยงาน	จำนวนครู/ผู้ดูแลเด็ก (คน)	จำนวนนักเรียน (คน)
ก่อนปฐมวัย	ศพด.วัดศรีเมืองคุณ	ม. ๓	อบต.นากว้าง	๔	๕๕
	ศพด.บ้านผก	ม. ๔	อบต.นากว้าง	๒	๓๐
	ศพด.บ้านโนนสมบุรณ์	ม. ๕	อบต.นากว้าง	๒	๓๔
อนุบาล - ประถมศึกษา	ร.ร.ชุมชนนากว้างพัฒนศึกษา	ม. ๑	สพฐ.	๑๓	๑๕๘
	ร.ร.บ้านเชียงพัง	ม. ๓	สพฐ.	๑๔	๑๒๙
	ร.ร.บ้านนาทาม	ม. ๙	สพฐ.	๕	๒๙
ระดับมัธยมศึกษา	ร.ร.เชียงพังพัฒนวิช	ม. ๓	สพฐ.	๑๙	๔๓๕

ข้อมูลจากส่วนกองการศึกษา ศาสนาและวัฒนธรรม

๔.๒ สาธารณสุข

โรงพยาบาลส่งเสริมสุขภาพตำบล (รพสต.) ๑ แห่ง (บ้านนากว้าง หมู่ที่ ๑)
กองทุนหลักประกันสุขภาพในระดับพื้นที่ ๑ แห่ง
อัตราการมีและการใช้ส้วมราดน้ำ ร้อยละ ๑๐๐ % (ทุกหมู่บ้าน)

๔.๓ อาชญากรรม

-

๔.๔ ยาเสพติด

-

๔.๕ การสังคมสงเคราะห์

- ผู้สูงอายุ จำนวน ๘๒๘ คน
- ผู้พิการ จำนวน ๑๓๐ คน
- ผู้ป่วยเอดส์ (HIV) ที่แพทย์ได้รับรองและทำการวินิจฉัยแล้ว จำนวน ๘ คน
- รับลงทะเบียนและประสานโครงการเงินอุดหนุนเพื่อการเลี้ยงดูเด็กแรกเกิด

๕. ระบบบริการพื้นฐาน

๕.๑ การคมนาคมขนส่ง

ถนนคอนกรีตเสริมเหล็ก	จำนวน	๑๔๗	สาย
ถนนลาดยาง	จำนวน	๓	สาย
ถนนลูกรัง	จำนวน	๖๘	สาย

๕.๒ การไฟฟ้า

หมู่บ้านที่มีไฟฟ้าเข้าถึง	จำนวน	๑๒	หมู่บ้าน
จำนวนครัวเรือนที่ใช้ไฟฟ้า	จำนวน	๒,๑๑๘	ครัวเรือน
จำนวนครัวเรือนที่ยังไม่มีไฟฟ้าใช้	จำนวน	-	ครัวเรือน

๕.๓ การประปา

- ระบบประปาหมู่บ้าน (ที่อยู่ในความรับผิดชอบขององค์การบริหารส่วนตำบล
นากว้าง) จำนวน ๑๐ หมู่บ้าน คือ หมู่ที่ ๑, ๒, ๓, ๔, ๕, ๗, ๘, ๙, ๑๐, ๑๒

- ระบบประปาหมู่บ้าน (หมู่บ้านดำเนินการเอง) จำนวน ๒ หมู่บ้าน คือ หมู่ที่ ๖
และ ๑๑

๕.๔ โทรศัพท์

หมู่บ้านที่มีโทรศัพท์สาธารณะ	จำนวน	-	หมู่บ้าน
------------------------------	-------	---	----------

๕.๕ ไปรษณีย์หรือการสื่อสารหรือการขนส่ง และวัสดุ ครุภัณฑ์

ที่ทำการไปรษณีย์โทรเลข	จำนวน	-	แห่ง
------------------------	-------	---	------

๖. ระบบเศรษฐกิจ

๖.๑ ด้านการเกษตร

ประชาชนส่วนใหญ่ประมาณร้อยละ ๘๐ ประกอบอาชีพทำการเกษตรกรรม ได้แก่ ทำนา ปลูกข้าว ปลูกผัก และที่เหลือประกอบอาชีพรับจ้าง

๖.๒ ด้านการประมง

-

๖.๓ การปศุสัตว์

-

๖.๔ การบริการ

สถานบริการในเขตตำบลนากว้าง ประกอบด้วย

รายการ	หมู่ ๑	หมู่ ๒	หมู่ ๓	หมู่ ๔	หมู่ ๕	หมู่ ๖	หมู่ ๗	หมู่ ๘	หมู่ ๙	หมู่ ๑๐	หมู่ ๑๑	หมู่ ๑๒
ร้านค้าเบ็ดเตล็ด	๗	๔	๗	๓	๓	๓	๒	๒	๒	๓	๔	๓
ร้านเชื่อมหลังคา	-	-	-	-	-	๑	-	-	-	-	-	-
ร้านตัดผม/เสริมสวย	๑	-	๑	-	-	-	๑	-	๑	-	-	-
ร้านเกมส์	๑	๒	-	-	-	-	๑	-	-	-	-	-
ปั้มน้ำมันหลอด	๒	๑	๒	-	๑	-	-	๑	-	๓	-	๓
โรสีข้าว	๑	๒	๕	๑	๒	๑	๑	๑	-	-	-	๒
ร้านอาหารตามสั่ง	๑	๑	-	-	๑	-	-	-	๑	-	๑	๑
อู่ซ่อมรถ/ร้านซ่อมรถ	๓	๑	๒	-	-	-	-	-	-	-	-	-
ร้านขายวัสดุก่อสร้าง	๑	๑	๑	-	-	-	-	-	-	-	-	-
รับซื้อของเก่า	๑	-	-	-	-	-	-	-	-	-	-	-
ร้านทำฟอร์นิเจอร์	-	-	-	๑	-	-	-	-	-	-	-	-
โรงงานผลิตน้ำดื่ม	๑	๑	-	-	-	-	-	-	-	-	-	-
ร้านซักผ้า	๑	-	-	๑	-	-	-	-	-	-	-	-
คาร์แคร์ / ล้างรถ	๑	-	๑	-	-	-	-	-	-	-	-	-
ร้านหล่อทอง	-	-	-	-	-	-	-	-	-	-	-	๑
ฟาร์มหมู	-	-	-	-	-	-	-	-	-	-	๑	-
รีสอร์ต	๑	-	-	-	-	-	-	-	-	-	-	-
โกดังสินค้า/ข้าว	๑	-	๑	-	-	-	-	-	-	-	-	-

ข้อมูลจาก กองคลัง อบต.นากว้าง

๖.๕ การท่องเที่ยว

-

๖.๖ อุตสาหกรรม

-

๖.๗ การพาณิชย์และกลุ่มอาชีพ

กลุ่มอาชีพในเขตตำบลนากว้าง ประกอบด้วย

๑. กลุ่มไข่เค็มสมุนไพร หมู่ที่ ๕
๒. กลุ่มน้ำยาล้างจานงามวิไล หมู่ที่ ๓
๓. กลุ่มทอผ้าพื้นเมือง หมู่ที่ ๑๒
๔. กลุ่มจักสานไม้ไผ่ หมู่ที่ ๘
๕. กลุ่มปลูกผักปลอดสารพิษ หมู่ที่ ๙
๖. กลุ่มตัดเย็บเสื้อผ้า หมู่ที่ ๑๐
๗. กลุ่มทำขนม หมู่ที่ ๕
๘. กลุ่มแหนมแม่ทรัพย์ หมู่ที่ ๑
๙. กลุ่มร้านค้าสวัสดิการ หมู่ที่ ๔
๑๐. กลุ่มปลูกเห็ด หมู่ที่ ๑
๑๑. กลุ่มโรงสีชุมชน หมู่ที่ ๘

๖.๘ แรงงาน

ประชาชนส่วนใหญ่ประมาณร้อยละ ๘๐ ประกอบอาชีพทำการเกษตรกรรม ได้แก่ ทำนา ปลูกข้าว ปลูกผัก และที่เหลือประกอบอาชีพรับจ้าง

๗. ศาสนา ประเพณี วัฒนธรรม

๗.๑ การนับถือศาสนา

ประชาชนในเขตตำบลนับถือศาสนาพุทธ โดยมีวัดในเขตพื้นที่ ดังนี้

ลำดับที่	ชื่อหมู่บ้าน	วัด	สำนักสงฆ์	มัสยิด	ศาลเจ้า	โบสถ์	รวม
๑	นากว้าง	วัดสวาทรัตนสีมาภิจ	-	-	-	-	๑
๒	เชียงพัง	-	-	-	-	-	-
๓	เชียงพัง	วัดศรีเมืองคุณ	-	-	-	-	๑
๔	ผก	วัดโพธิ์ชัยอาราม	-	-	-	-	๑
๕	โนนสมบุรณ์	-	-	-	-	-	-
๖	ดงสร้างควาย	วัดบ้านดงสร้างควาย	-	-	-	-	๑
๗	ดงยาง	วัดบ้านดงยาง	-	-	-	-	๑
๘	ดงผักหนาม	วัดสองศรีเวฬุวัน	วัดป่าสุนทรमारวาส	-	-	-	๒
๙	นาทาม	วัดท่าสว่างศรีสำราญ	-	-	-	-	๑
๑๐	โนนสวรรค์	-	-	-	-	-	-
๑๑	ดอนแสบง	-	วัดป่าบ้านดอนแสบง	-	-	-	๑
๑๒	เชียงพัง	-	-	-	-	-	-

๗.๒ ประเพณีและงานประจำปี

งานประเพณีและงานประจำปีที่ได้ดำเนินงาน ประกอบด้วย

๗.๒.๑ เดือนมกราคมของทุกปี งานสู่ขวัญบ้านขวัญเมือง

๗.๒.๒ เดือนเมษายนของทุกปี งานสงกรานต์

๗.๒.๓ เดือนสิงหาคม - ตุลาคมของทุกปี งานแห่เทียนพรรษา

๗.๓ ภูมิปัญญาท้องถิ่น ภาษาถิ่น

ภูมิปัญญาท้องถิ่น คือ ก้นบาตร บ้านดงผักหนาม หมู่ที่ ๘

๗.๔ OTOP สินค้าพื้นเมืองและของที่ระลึก

สินค้าพื้นเมืองและของที่ระลึกในเขตตำบลนากว้าง ประกอบด้วย

- แหนมแม่ทรัพย์ บ้านนากว้าง หมู่ที่ ๑

- ไข่เค็มสมุนไพร บ้านโนนสมบูรณ์ หมู่ที่ ๕

๘. ทรัพยากรธรรมชาติ

๘.๑ น้ำ

ส่วนใหญ่เป็นน้ำธรรมชาติและแหล่งน้ำสร้างขึ้นเอง เช่น ห้วย หนอง คลอง บึง ฝาย ฯลฯ มีวัตถุประสงค์เพื่อกักเก็บน้ำไว้สำหรับปลูกพืช เลี้ยงสัตว์ แต่ยังไม่เพียงพอกับความต้องการเกษตรกรในช่วงฤดูแล้ง

แหล่งน้ำธรรมชาติ	จำนวน	๑๓	แห่ง	ดังนี้
ลำห้วยเซียม				หมู่ที่ ๑, ๒, ๓, ๘, ๑๑, ๑๒
ลำห้วยหลวง				หมู่ที่ ๑, ๕, ๗, ๘, ๑๐, ๑๑
ลำห้วยวังจันทร์ (ลำห้วยผักหนาม)				หมู่ที่ ๘
ลำห้วยหนองผือ				หมู่ที่ ๘
ลำห้วยวังแก				หมู่ที่ ๕
ลำห้วยวังเทื่อม (วังกันหวด)				หมู่ที่ ๖
ลำห้วยบุงยาง (บุงควาย)				หมู่ที่ ๗
ลำห้วยหลวงน้อย				หมู่ที่ ๘, ๑๐
เริงบ่อหนองเป่า				หมู่ที่ ๑
บึงสังข์				หมู่ที่ ๔, ๕, ๖, ๑๑
หนองโอง				หมู่ที่ ๑๑
หนองตะไก่อ				หมู่ที่ ๑๒
หนองบวักผักแว่น				หมู่ที่ ๑
โสกดินแดง				หมู่ที่ ๘
ลำห้วยเสียว				หมู่ที่ ๘, ๑๒
ลำห้วยไฟเดือนห้า				หมู่ที่ ๓

แหล่งน้ำที่สร้างขึ้น

ฝายน้ำล้น	๙	แห่ง	หมู่ที่ ๑,๒,๓,๕,๖,๘,๙,๑๐,๑๑
บ่อน้ำตื้น	๔	แห่ง	หมู่ที่ ๑,๓,๔,๘
ประปาหมู่บ้าน (กรมโยธา)	๒	แห่ง	หมู่ที่ ๑๒ (หนองตะไกร)
ประปาหมู่บ้าน (รพช.)	๑	แห่ง	หมู่ที่ ๓
ประปาหมู่บ้าน (กรมทรัพยากรธรณี)	๗	แห่ง	หมู่ที่ ๑,๔,๕,๗,๘,๙,๑๑
บ่อบาดาล (กรมโยธา)	๒	แห่ง	หมู่ที่ ๑,๙ (โครงเหล็ก)
บ่อบาดาล (กรมทรัพยากร)	๒	แห่ง	หมู่ที่ ๓,๖
บ่อบาดาล (อบจ.)	๑๒	แห่ง	หมู่ที่ ๑ - ๑๒
ถังเก็บน้ำ (รพช.)	๒	แห่ง	หมู่ที่ ๑
ถังเก็บน้ำ (กรมอนามัย)	๔	แห่ง	หมู่ที่ ๑,๒,๘,๑๑
ถังเก็บน้ำ (กรมการปกครอง)	๔	แห่ง	หมู่ที่ ๑,๗,๘,๑๐ (แห่งแหลม)
ถังเก็บน้ำพลาสติก (กรมการปกครอง)	๕	แห่ง	หมู่ที่ ๑,๓,๔,๙,๑๐
ถังเก็บน้ำพลาสติก (AIA)	๓	แห่ง	หมู่ที่ ๓,๔,๑๐

๘.๒ ป่าไม้

ตำบลนาแก้วมีพื้นที่ป่าเหลืออยู่ ส่วนมากเป็นป่าเสื่อมโทรมและหมดสภาพป่าไปบ้างแล้ว สาเหตุมาจากการบุกรุกเป็นที่ทำกิน และที่อยู่อาศัย สำหรับการใช้จ่ายประโยชน์จากป่าเหล่านี้ คือการใช้ไม้เป็นเชื้อเพลิง ในการหุงต้มและอื่น ๆ แต่ก็มีจำนวนไม่มากนัก เนื่องจากถ่านไม้หายาก และมีราคาแพง

๘.๓ ภูเขา

๘.๔ คุณภาพของทรัพยากรธรรมชาติ

ตำบลนาแก้ว มีชุดดินร่อยเด้มากที่สุด ซึ่งเป็นดินที่มีความอุดมสมบูรณ์ตามธรรมชาติ มีปริมาณอินทรีย์วัตถุค่อนข้างต่ำ มีความเหมาะสมปานกลางในการทำนาข้าว การปลูกพืชไร่ และเป็นดินในที่สูง และดินเขตร้อนที่มีสีแดงเหลือง เนื้อดินหยาบจนถึงเป็นลูกรัง ชั้นดินบางมีหินทราย หินกรวดหรือหินดินดาน อยู่ชั้นล่าง

ส่วนที่ ๒

ยุทธศาสตร์องค์การปกครองส่วนท้องถิ่น

๑. ความสัมพันธ์ระหว่างแผนพัฒนาระดับมหภาค

๑.๑ แผนยุทธศาสตร์ชาติ ๒๐ ปี (พ.ศ. ๒๕๖๑ - ๒๕๘๐) ดังนี้

วิสัยทัศน์ประเทศไทย

ประเทศไทยมีความมั่นคง มั่งคั่ง ยั่งยืน เป็นประเทศพัฒนาแล้ว ด้วยการพัฒนาตามหลักปรัชญาเศรษฐกิจพอเพียง หรือเป็นคติพจน์ประจำชาติว่า “มั่นคง มั่งคั่ง ยั่งยืน” เพื่อสนองต่อผลประโยชน์แห่งชาติ อันได้แก่ การมีเอกราช อธิปไตย การดำรงอยู่อย่างมั่นคง และยั่งยืนของสถาบันหลักของชาติและประชาชนจากภัยคุกคามทุกรูปแบบ การอยู่ร่วมกันในชาติอย่างสันติสุข เป็นปึกแผ่น มีความมั่นคงทางสังคมท่ามกลางพหุสังคมและการมีเกียรติและศักดิ์ศรีของความเป็นมนุษย์ ความเจริญเติบโตของชาติ ความเป็นธรรมและความอยู่ดีมีสุขของประชาชน ความยั่งยืนของฐานทรัพยากรธรรมชาติสิ่งแวดล้อม ความมั่นคงทางพลังงานและอาหาร ความสามารถในการรักษา ผลประโยชน์ของชาติภายใต้การเปลี่ยนแปลงของสภาวะแวดล้อมระหว่างประเทศ และการอยู่ร่วมกันอย่างสันติประสานสอดคล้องกันด้านความมั่นคงในประชาคมอาเซียนและประชาคมโลกอย่างมีเกียรติและศักดิ์ศรี

ความมั่นคง หมายถึง การมีความมั่นคงปลอดภัยจากภัยและการเปลี่ยนแปลงทั้งภายในประเทศและภายนอกประเทศในทุกระดับ ทั้งระดับประเทศ สังคม ชุมชน ครัวเรือน และปัจเจกบุคคลและมีความมั่นคงในทุกมิติทั้งมิติทางการทหาร เศรษฐกิจ สังคม สิ่งแวดล้อม และการเมือง เช่น ประเทศมีความมั่นคงในเอกราชและอธิปไตยมีการปกครองระบบประชาธิปไตยที่มีพระมหากษัตริย์ทรงเป็นประมุข สถาบันชาติ ศาสนา พระมหากษัตริย์ มีความเข้มแข็งเป็นศูนย์กลางและเป็นที่ยึดเหนี่ยวจิตใจของประชาชน มีระบบการเมืองที่มั่นคงเป็นกลไกที่นำไปสู่การบริหารประเทศที่ต่อเนื่องและโปร่งใสตามหลักธรรมาภิบาล สังคมมีความปรองดองและความสามัคคี สามารถผนึกกำลังเพื่อพัฒนาประเทศ ชุมชน มีความเข้มแข็ง ครอบครัวมีความอบอุ่น ประชาชนมีความมั่นคงในชีวิต มีงานและรายได้ที่มั่นคงพอเพียงกับการดำรงชีวิต มีการออมสำหรับวัยเกษียณ ความมั่นคงของอาหาร พลังงาน และน้ำ มีที่อยู่อาศัยและความปลอดภัยในชีวิตทรัพย์สิน

ความมั่งคั่ง หมายถึง ประเทศไทยมีการขยายตัวของเศรษฐกิจอย่างต่อเนื่องและมีความยั่งยืนจนเข้าสู่กลุ่มประเทศรายได้สูง ความเหลื่อมล้ำของการพัฒนาลดลง ประชากรมีความอยู่ดีมีสุขได้รับผลประโยชน์จากการพัฒนาอย่างเท่าเทียมกันมากขึ้น และมีการพัฒนาอย่างทั่วถึงทุกภาคส่วนมีคุณภาพชีวิตตามมาตรฐานขององค์การสหประชาชาติไม่มีประชาชนที่อยู่ในภาวะความยากจนเศรษฐกิจในประเทศมีความเข้มแข็ง ขณะเดียวกันต้องมีความสามารถสร้างรายได้จากภายในและภายนอกประเทศ ตลอดจนมีการสร้างฐานเศรษฐกิจและสังคมแห่งอนาคตเพื่อให้สอดคล้องกับบริบทการพัฒนาที่เปลี่ยนแปลงไป และประเทศในภูมิภาคเอเชียเป็นจุดสำคัญของการเชื่อมโยงในภูมิภาค ทั้งการคมนาคมขนส่ง การผลิต การค้า การลงทุน และการทำธุรกิจ เพื่อให้เป็นพลังในการพัฒนา นอกจากนี้ยังมีความสมบูรณ์ในทุนที่สามารถสร้างการพัฒนาต่อเนื่องไปได้ ได้แก่ ทุนมนุษย์ ทุนทางปัญญา ทุนทางการเงิน ทุนที่มีเครื่องมือเครื่องจักร ทุนทางสังคม และทุนทรัพยากรธรรมชาติและสิ่งแวดล้อม

ความยั่งยืน หมายถึง การพัฒนาที่สามารถสร้างความเจริญ รายได้ และคุณภาพชีวิตของประชาชนให้เพิ่มขึ้นอย่างต่อเนื่อง ซึ่งเป็นการเจริญเติบโตของเศรษฐกิจที่อยู่บนหลักการ ใช้ การรักษา การฟื้นฟู ฐานทรัพยากรธรรมชาติอย่างยั่งยืน ไม่ใช่ทรัพยากรธรรมชาติเกินพอดี ไม่สร้างมลภาวะต่อสิ่งแวดล้อมจนเกินความสามารถในการรองรับและเยียวยาของระบบนิเวศน์ การผลิตและการบริโภคเป็นมิตรกับสิ่งแวดล้อมและสอดคล้องกับเป้าหมายการพัฒนาที่ยั่งยืน ทรัพยากรธรรมชาติมีความอุดมสมบูรณ์มากขึ้นและสิ่งแวดล้อมมีคุณภาพดีขึ้น คนมีความรับผิดชอบต่อสังคมมีความเอื้ออาทร เสียสละเพื่อผลประโยชน์ส่วนรวมอย่างยั่งยืน และให้ความสำคัญกับการมีส่วนร่วมของประชาชน และทุกภาคส่วนในสังคมยึดถือและปฏิบัติตามหลักปรัชญาของเศรษฐกิจพอเพียงเพื่อการพัฒนาอย่างสมดุล มีเสถียรภาพ และยั่งยืน

โดยมีเป้าหมายการพัฒนาประเทศ คือ ประเทศชาติมั่นคง ประชาชนมีความสุข เศรษฐกิจพัฒนาอย่างต่อเนื่อง สังคมเป็นธรรม ฐานทรัพยากรธรรมชาติยั่งยืน โดยยกระดับศักยภาพของประเทศในหลากหลายมิติพัฒนาคนในทุกมิติและในทุกช่วงวัยให้เป็นคนดีเก่ง และมีคุณภาพ สร้างโอกาส และความเสมอภาคทางสังคม สร้างการเติบโตบนคุณภาพชีวิตที่เป็นมิตรกับสิ่งแวดล้อม และมีภาครัฐของ ประชาชนเพื่อประชาชนและประโยชน์ส่วนรวมโดยการประเมินผลการพัฒนาตามยุทธศาสตร์ชาติ

- ๑) ความอยู่ดีมีสุขของคนไทยและสังคมไทย
- ๒) ขีดความสามารถในการแข่งขัน การพัฒนาเศรษฐกิจ และการกระจายรายได้
- ๓) การพัฒนาทรัพยากรมนุษย์ของประเทศ
- ๔) ความเท่าเทียมและความเสมอภาคของสังคม
- ๕) ความหลากหลายทางชีวภาพ คุณภาพสิ่งแวดล้อม และความยั่งยืนของทรัพยากรธรรมชาติ
- ๖) ประสิทธิภาพการบริหารจัดการเข้าถึงการให้บริการของภาครัฐ

๑.๒ ประเด็นยุทธศาสตร์ชาติ

เพื่อให้ประเทศไทยสามารถยกระดับการพัฒนาให้บรรลุตามวิสัยทัศน์ ประเทศไทยมีความมั่นคง มั่งคั่ง ยั่งยืน เป็นประเทศพัฒนาแล้ว ด้วยการพัฒนามาตามหลักปรัชญาของเศรษฐกิจพอเพียง และเป้าหมายการพัฒนาประเทศข้างต้น จึงจำเป็นต้องกำหนดยุทธศาสตร์การพัฒนาประเทศระยะยาว ที่จะทำให้ประเทศไทยมีความมั่นคงในเอกราชและอธิปไตย มีภูมิคุ้มกันต่อการเปลี่ยนแปลงจากปัจจัย ภายในและภายนอกประเทศในทุกมิติทุกรูปแบบ และทุกระดับ ภาคเกษตรกรรม ภาคอุตสาหกรรม และภาคบริการของประเทศ ได้รับการพัฒนาระดับไปสู่การใช้เทคโนโลยีและนวัตกรรมในการสร้างมูลค่าเพิ่ม และพัฒนากลไกที่สำคัญในการขับเคลื่อนเศรษฐกิจใหม่ที่จะสร้างและเพิ่มศักยภาพในการแข่งขันของประเทศเพื่อยกระดับฐานรายได้ของประชาชนในภาพรวมและกระจายผลประโยชน์ไปสู่ภาคส่วนต่าง ๆ ได้อย่างเหมาะสม คนไทยได้รับการพัฒนาให้เป็นคนดี คนเก่ง มีวินัย คำนึงถึงผลประโยชน์ส่วนรวม และมีศักยภาพในการคิดวิเคราะห์สามารถ “รู้รับ ปรับใช้” เทคโนโลยีใหม่ได้อย่างต่อเนื่อง สามารถเข้าถึงบริการพื้นฐาน ระบบสวัสดิการ และกระบวนการยุติธรรมได้อย่างเท่าเทียมกัน โดยไม่มีใครถูกทิ้งไว้ข้างหลัง

การพัฒนาประเทศในช่วงระยะเวลาของยุทธศาสตร์ชาติจะมุ่งเน้นการสร้างสมดุลระหว่างการพัฒนาความ มั่งคั่ง เศรษฐกิจ สังคมและสิ่งแวดล้อม โดยการมีส่วนร่วมของทุกภาคส่วนในรูปแบบ “ประชารัฐ” โดยประกอบด้วย

๖ ยุทธศาสตร์ ได้แก่ ยุทธศาสตร์ชาติด้านความมั่นคง ยุทธศาสตร์ชาติด้านการสร้างความสามารถในการแข่งขัน ยุทธศาสตร์ด้านการพัฒนาและเสริมสร้างศักยภาพทรัพยากรมนุษย์ ยุทธศาสตร์ชาติด้านการสร้างโอกาสและความเสมอภาคทางสังคม ยุทธศาสตร์ชาติด้านการสร้างการเติบโตบนคุณภาพชีวิตที่เป็นมิตรกับสิ่งแวดล้อม และ ยุทธศาสตร์ชาติด้านการปรับสมดุล และพัฒนาระบบบริหารจัดการภาครัฐ โดยแต่ละยุทธศาสตร์มีเป้าหมายและประเด็นการพัฒนา ดังนี้

๑.๒.๑ ยุทธศาสตร์ชาติด้านความมั่นคง มีเป้าหมายการพัฒนาที่สำคัญ คือ ประเทศชาติมั่นคง ประชาชนมีความสุข เน้นการบริหารจัดการภาวะแวดล้อมของประเทศให้มีความมั่นคง ปลอดภัยเอกราช อธิปไตย และมีความสงบเรียบร้อยในทุกระดับ ตั้งแต่ระดับชาติสังคม ชุมชน มุ่งเน้นการพัฒนาคน เครื่องมือ เทคโนโลยีและระบบฐานข้อมูลขนาดใหญ่ให้มีความพร้อมสามารถรับมือกับภัยคุกคาม และภัยพิบัติได้ทุกรูปแบบ และทุกระดับความรุนแรงควบคู่ไปกับการป้องกันและแก้ไขปัญหา ด้านความมั่นคงที่มีอยู่ ในปัจจุบันและที่อาจจะเกิดขึ้นในอนาคตใช้กลไกการแก้ไขปัญหาแบบบูรณาการ ทั้งกับส่วนราชการ ภาคเอกชน ประชาสังคมและองค์กรที่ไม่ใช่รัฐ รวมถึงประเทศเพื่อนบ้าน และมิตรประเทศทั่วโลกบนพื้นฐานของหลักธรรมาภิบาล เพื่อเอื้ออำนวยประโยชน์ต่อการดำเนินการของยุทธศาสตร์ชาติด้านอื่น ๆ ให้สามารถขับเคลื่อนไปได้ตามทิศทางและเป้าหมายที่กำหนด

๑.๒.๒ ยุทธศาสตร์ชาติด้านการสร้างความสามารถในการแข่งขัน มีเป้าหมายพัฒนา ที่มุ่งเน้นการยกระดับศักยภาพของประเทศในหลากหลายมิติบนพื้นฐานแนวคิด ๓ ประการ ได้แก่ (๑) “ต่อยอดอดีต” โดยมองกลับไปที่รทททางเศรษฐกิจ อัตลักษณ์วัฒนธรรม ประเพณีวิถีชีวิต และจุดเด่นทางทรัพยากรธรรมชาติที่หลากหลายรวมทั้งความได้เปรียบเชิงเปรียบเทียบของประเทศในด้านอื่น ๆ นำมาประยุกต์ผสมผสานกับเทคโนโลยีและนวัตกรรมเพื่อให้สอดคล้องกับบริบท เศรษฐกิจและสังคมโลกสมัยใหม่ (๒) “ปรับปัจจุบัน” เพื่อปูทางสู่นาคตผ่านการพัฒนาโครงสร้าง พื้นฐานของประเทศในมิติต่าง ๆ ทั้งโครงข่ายระบบคมนาคมขนส่งโครงสร้างพื้นฐานวิทยาศาสตร์เทคโนโลยีและดิจิทัล และการปรับสภาพแวดล้อมเอื้อต่อการพัฒนาอุตสาหกรรมและบริการอนาคต และ (๓) “สร้างคุณค่าใหม่ในอนาคต” ด้วยการเพิ่มศักยภาพของผู้ประกอบการ พัฒนาคมนรุ่นใหม่ รวมถึงปรับรูปแบบธุรกิจเพื่อตอบสนองต่อความต้องการของตลาด ผสมผสานกับยุทธศาสตร์ที่รองรับอนาคต บนพื้นฐานของการต่อยอดอดีตและปรับปัจจุบัน พร้อมทั้งส่งเสริมและสนับสนุนจากภาครัฐ ให้ประเทศไทยสามารถสร้างพื้นฐานรายได้และการจ้างงานใหม่ ขยายโอกาสทางการค้าและการลงทุนในเวทีโลก ควบคู่ไปกับการยกระดับรายได้และการกินดีอยู่ดีรวมถึงการเพิ่มขึ้นของคนชั้นกลางและลดความเหลื่อมล้ำของคนในประเทศได้ในคราวเดียวกัน

๑.๒.๓ ยุทธศาสตร์ชาติด้านการพัฒนาและเสริมสร้างศักยภาพทรัพยากรมนุษย์ มีเป้าหมายการพัฒนาที่สำคัญเพื่อพัฒนาคนในทุกมิติและในทุกช่วงวัยให้เป็นคนดีคนเก่งและมีคุณภาพโดยคนไทย มีความพร้อมทั้งกายใจ สติปัญญา มีพัฒนาการที่ตรงด้านและมีสุขภาพที่ดีในทุกช่วงวัย มีจิตสาธารณะ รับผิดชอบต่อสังคมและผู้อื่น มัธยัสถ์อดออม โอบอ้อมอารีมีวินัย รักษาศีลธรรม และเป็นพลเมืองดีของชาติ มีหลักคิดที่ถูกต้อง มีทักษะที่จำเป็นในศตวรรษที่ ๒๑ มีทักษะสื่อสารภาษาอังกฤษและภาษาที่สาม และอนุรักษ์ภาษาท้องถิ่น มีนิสัยรักการเรียนรู้และ

การพัฒนาตนเองอย่างต่อเนื่องตลอดชีวิต สู่การเป็นคนไทย มีทักษะสูงเป็นนวัตกรรม นักคิด ผู้ประกอบการ เกษตรกรยุคใหม่ และอื่น ๆ โดยมีสัมมาชีพตามความถนัดของตนเอง

๑.๒.๔ ยุทธศาสตร์ชาติด้านการสร้างโอกาสและความเสมอภาคทางสังคม มีเป้าหมายการพัฒนาที่ให้ความสำคัญกับการดึงเอาพลังของภาคส่วนต่าง ๆ ทั้งภาคเอกชน ประชาสังคม ชุมชน ท้องถิ่นมาร่วมขับเคลื่อน โดยการสนับสนุนการรวมตัวของประชาชนในการร่วมคิด ร่วมทำ เพื่อส่วนรวม การกระจายอำนาจและความรับผิดชอบไปสู่กลไกบริหารราชการแผ่นดินในระดับท้องถิ่น การเสริมสร้างความเข้มแข็งของชุมชนในการจัดการตนเอง และการเตรียมความพร้อมของประชากรไทย ทั้งในมิติสุขภาพ เศรษฐกิจ สังคมและสภาพแวดล้อมให้เป็นประชากรที่มีคุณภาพสามารถพึ่งตนเอง และทำประโยชน์แก่ครอบครัว ชุมชน และสังคมให้นานที่สุด โดยรัฐให้หลักประกันการเข้าถึงบริการและสวัสดิการที่มีคุณภาพอย่างเป็นธรรมและทั่วถึง

๑.๒.๕ ยุทธศาสตร์ชาติด้านการสร้างการเติบโตบนคุณภาพชีวิตที่เป็นมิตรกับสิ่งแวดล้อม มีเป้าหมายการพัฒนาที่สำคัญเพื่อนำไปสู่การบรรลุเป้าหมายการพัฒนาที่ยั่งยืนในทุกมิติ ทั้งด้านสังคม เศรษฐกิจ สิ่งแวดล้อม ธรรมชาติ และความเป็นหุ้นส่วนความร่วมมือระหว่างกัน ทั้งภายในและภายนอกประเทศอย่างบูรณาการ ใช้พื้นที่เป็นตัวตั้งในการกำหนดกลยุทธ์และแผนงาน และการให้ทุกฝ่ายที่เกี่ยวข้องได้เข้ามาร่วมในแบบทางตรงให้มากที่สุดเท่าที่จะเป็นไปได้โดยเป็น การดำเนินการบนพื้นฐานการเติบโตร่วมกัน ไม่ว่าจะผ่านทางเศรษฐกิจ สิ่งแวดล้อม และคุณภาพชีวิต โดยให้ความสำคัญกับการสร้างสมดุลทั้ง ๓ ด้าน อันจะนำไปสู่ความยั่งยืนเพื่อคนรุ่นต่อไปอย่างแท้จริง

๑.๒.๖ ยุทธศาสตร์ชาติด้านการปรับดุลและพัฒนาระบบการบริหารจัดการภาครัฐ มีเป้าหมายการพัฒนาที่สำคัญเพื่อปรับเปลี่ยนภาครัฐที่ยึดหลัก “ภาครัฐของประชาชนเพื่อประชาชน” โดยภาครัฐต้องมีขนาดที่เหมาะสมกับบทบาทภารกิจ แยกแยะบทบาท หน่วยงานของรัฐที่ทำหน้าที่ในการกำกับหรือในการให้บริการในระบบเศรษฐกิจที่มีการแข่งขัน มีสมรรถนะสูง ยึดหลักธรรมาภิบาล ปรับวัฒนธรรมการทำงานให้มุ่งผลสัมฤทธิ์และผลประโยชน์ส่วนรวม มีความทันสมัย และพร้อมที่จะปรับตัวให้ทันต่อการเปลี่ยนแปลงของโลกอยู่ตลอดเวลา โดยเฉพาะอย่างยิ่ง การนำนวัตกรรม เทคโนโลยีข้อมูลขนาดใหญ่ ระบบการทำงานที่เป็นการนำดิจิทัลเข้ามาประยุกต์ใช้อย่างคุ้มค่า และปฏิบัติงานเทียบได้กับมาตรฐานสากล รวมทั้งมีลักษณะเปิดกว้างเชื่อมโยงถึงกันและเปิดโอกาสให้ทุกภาคส่วนเข้ามามีส่วนร่วมเพื่อตอบสนองความต้องการของประชาชนได้อย่างสะดวก รวดเร็ว และโปร่งใส โดยทุกภาคส่วนในสังคมต้องร่วมกันปลูกฝังค่านิยมความซื่อสัตย์สุจริต ความมั่งคั่งและสร้างจิตสำนึกในการปฏิเสธไม่ยอมรับการทุจริต ประพฤติมิชอบอย่างสิ้นเชิง นอกจากนั้นกฎหมายต้องมีความชัดเจน มีเพียงเท่าที่จำเป็น มีความทันสมัย มีความเป็นสากล มีประสิทธิภาพ และนำไปสู่การลดความเหลื่อมล้ำและเอื้อต่อการพัฒนา โดยกระบวนการยุติธรรมมีการบริหารที่มีประสิทธิภาพ เป็นธรรมไม่เลือกปฏิบัติและการอำนวยความสะดวกตามหลักนิติธรรม

๒. แผนพัฒนาเศรษฐกิจและสังคมแห่งชาติ ฉบับที่ ๑๒

วิสัยทัศน์

จากสถานะของประเทศและบริบทการเปลี่ยนแปลงต่างๆ ที่ประเทศกำลังประสบอยู่ทำให้การกำหนดวิสัยทัศน์แผนพัฒนาฯ ฉบับที่ ๑๒ ยังคงมีความต่อเนื่องจากวิสัยทัศน์แผนพัฒนาฯ ฉบับที่ ๑๑ และ กรอบหลักการของการวางแผนที่น้อมนำและประยุกต์ใช้หลักปรัชญาของเศรษฐกิจพอเพียงยึดคนเป็นศูนย์กลางของการ

พัฒนาอย่างมีส่วนร่วม การพัฒนาที่ยืดหลักสมดุล ยั่งยืน โดยวิสัยทัศน์ของการพัฒนาในแผนพัฒนาฯ ฉบับที่ ๑๒ ต้องให้ความสำคัญกับการกำหนดทิศทางการพัฒนาที่มุ่งสู่การเปลี่ยนผ่านประเทศไทยจากประเทศที่มีรายได้ปานกลางไปสู่ประเทศที่มีรายได้สูง มีความมั่นคง และยั่งยืน สังคมอยู่ร่วมกันอย่างมีความสุข และนำไปสู่การบรรลุวิสัยทัศน์ระยะยาว “มั่นคง มั่งคั่ง ยั่งยืน” ของประเทศ

เป้าหมายการพัฒนาประเทศ

๑) การหลุดพ้นจากกับดักประเทศรายได้ปานกลางสู่รายได้สูง

(๑) เศรษฐกิจขยายตัวเฉลี่ยไม่ต่ำกว่าร้อยละ ๕.๐

(๒) ผลิตภัณฑ์มวลรวมในประเทศต่อหัว (GDP Per Capita) และรายได้ประชาชาติต่อหัว (GNP Per Capita) ณ สิ้นแผนพัฒนาฯ ฉบับที่ ๑๒ ในปี ๒๕๖๔ เพิ่มขึ้นเป็น ๓๑๗,๐๕๑ บาท (๙,๓๒๕ ดอลลาร์ สรอ.) และ ๓๐๑,๑๙๙ บาท (๘,๘๕๙ ดอลลาร์ สรอ.) ต่อคนต่อปี

(๓) ผลผลิตภาพการผลิตเพิ่มขึ้นไม่ต่ำกว่าเฉลี่ยร้อยละ ๒.๕ ต่อปี

(๔) การลงทุนรวมขยายตัวไม่ต่ำกว่าเฉลี่ยร้อยละ ๘.๐ (การลงทุนขยายตัวของการลงทุนภาครัฐไม่ต่ำกว่าร้อยละ ๑๐.๐ และการลงทุนของภาคเอกชนขยายตัวไม่ต่ำกว่าเฉลี่ยร้อยละ ๗.๕ ในขณะที่ปริมาณการส่งออกขยายตัวเฉลี่ยไม่ต่ำกว่าร้อยละ ๔.๐ ต่อปี)

๒) การพัฒนาศักยภาพคนให้สนับสนุนการเจริญเติบโตของประเทศและการสร้างสังคมสูงวัยอย่างมีคุณภาพ

(๑) ประชาชนทุกช่วงวัยมีความมั่นคงทางด้านเศรษฐกิจและสังคม (Socio Economic Security) และมีคุณภาพชีวิตที่ดีขึ้น

(๒) การศึกษาและการเรียนรู้ได้รับการพัฒนาคุณภาพ

(๓) สถาบันทางสังคมมีความเข้มแข็งเป็นฐานรากที่เอื้อต่อการพัฒนาคน

๓) การลดความเหลื่อมล้ำในสังคม

(๑) การกระจายรายได้มีความเท่าเทียมกันมากขึ้น

(๒) บริการทางสังคมมีคุณภาพและมีการกระจายอย่างทั่วถึง

๔) การสร้างการเจริญเติบโตทางเศรษฐกิจและสังคมที่เป็นมิตรกับสิ่งแวดล้อม

(๑) รักษาความมั่นคงของฐานทรัพยากร สร้างสมดุลระหว่างการอนุรักษ์และการใช้ประโยชน์อย่างยั่งยืนและเป็นธรรม

(๒) ขับเคลื่อนประเทศสู่เศรษฐกิจและสังคมที่เป็นมิตรต่อสิ่งแวดล้อม

(๓) เพิ่มขีดความสามารถในการรับมือภัยพิบัติและการเปลี่ยนแปลงสภาพภูมิอากาศ

(๔) เพิ่มประสิทธิภาพและเสริมสร้างธรรมาภิบาลในการบริหารจัดการทรัพยากรธรรมชาติและสิ่งแวดล้อม

(๕) มีการบริหารจัดการให้สมดุลระหว่างการอุปสงค์และอุปทาน

๕) การบริหารราชการแผ่นดินที่มีประสิทธิภาพ

(๑) การบริหารงานภาครัฐที่โปร่งใส เป็นธรรม มีประสิทธิภาพ และมีส่วนร่วม

(๒) จัดการทุจริตคอร์รัปชัน

(๓) มีการกระจายอำนาจที่เหมาะสม

กรอบยุทธศาสตร์แผนพัฒนาเศรษฐกิจและสังคมแห่งชาติ ฉบับที่ ๑๒ ประกอบด้วย ๑๐ ยุทธศาสตร์หลัก ดังนี้

- ๑) ยุทธศาสตร์การเสริมสร้างและพัฒนาศักยภาพทุนมนุษย์
 - ๒) ยุทธศาสตร์การสร้างความเป็นธรรมลดความเหลื่อมล้ำในสังคม
 - ๓) ยุทธศาสตร์การสร้างความเข้มแข็งทางเศรษฐกิจและแข่งขันได้อย่างยั่งยืน
 - ๔) ยุทธศาสตร์ด้านการเติบโตที่เป็นมิตรกับสิ่งแวดล้อมเพื่อพัฒนาอย่างยั่งยืน
 - ๕) ยุทธศาสตร์ด้านความมั่นคง
 - ๖) ยุทธศาสตร์ด้านการเพิ่มประสิทธิภาพและธรรมาภิบาลในภาครัฐ
 - ๗) ยุทธศาสตร์ด้านการพัฒนาโครงสร้างพื้นฐานและระบบโลจิสติกส์
 - ๘) ยุทธศาสตร์ด้านวิทยาศาสตร์ เทคโนโลยี การวิจัย และนวัตกรรม
 - ๙) ยุทธศาสตร์การพัฒนาภาคเมือง และพื้นที่เศรษฐกิจ
 - ๑๐) ยุทธศาสตร์ด้านการต่างประเทศ ประเทศเพื่อนบ้าน และภูมิภาค
- แนวทางการพัฒนา ประกอบด้วยแนวทางการพัฒนา ๖ แนวทาง ดังนี้
- ๑) การยกระดับศักยภาพการแข่งขันและการหลุดพ้นกับดักรายได้ปานกลางสู่รายได้สูง
 - ๒) การพัฒนาศักยภาพคนตามช่วงวัยและการปฏิรูประบบเพื่อสร้างสังคมสูงวัยอย่างมีคุณภาพ
 - ๓) การลดความเหลื่อมล้ำทางสังคม
 - ๔) การรองรับการเชื่อมโยงภูมิภาคและความเป็นเมือง
 - ๕) การสร้างความเจริญเติบโตทางเศรษฐกิจและสังคมอย่างเป็นมิตรกับสิ่งแวดล้อม
 - ๖) การบริหารราชการแผ่นดินที่มีประสิทธิภาพ

๓. แผนพัฒนาภาค / แผนพัฒนากลุ่มจังหวัด / แผนพัฒนาจังหวัด

๑) แผนพัฒนาภาคตะวันออกเฉียงเหนือตอนบน ๑

แผนพัฒนาภาคตะวันออกเฉียงเหนือตอนบน ๑ ประกอบด้วย จังหวัดอุดรธานี เลย หนองคาย หนองบัวลำภู บึงกาฬ

วิสัยทัศน์

“เป็นศูนย์กลางการพัฒนาเศรษฐกิจ การท่องเที่ยวเชิงอัตลักษณ์ และการเกษตรปลอดภัยที่เป็นมิตรกับสิ่งแวดล้อมของอนุภูมิภาคแม่น้ำโขง”

คำอธิบายวิสัยทัศน์

ศูนย์กลางการพัฒนาเศรษฐกิจ หมายถึง การเป็นศูนย์กลางในการพัฒนาและสร้างความเข้มแข็งและความเจริญเติบโตทางเศรษฐกิจ พัฒนากลุ่มจังหวัดฯ ให้เป็นเมืองนำอยู่สำหรับคนทุกกลุ่มในสังคม โดยมีความปลอดภัย สิ่งแวดล้อมดี เศรษฐกิจดี เดินทางสะดวก มีระบบสาธารณสุขปลอดภัยที่มีมาตรฐานมีการเปิดพื้นที่

เศรษฐกิจใหม่ และนิคมอุตสาหกรรมขนาดใหญ่ ซึ่งจะนำไปสู่การกระจายความเจริญและการเพิ่มขีดความสามารถในการแข่งขัน และขยายตัวทางเศรษฐกิจและสังคมอย่างสมดุล

การท่องเที่ยวเชิงอัตลักษณ์ หมายถึง การพัฒนาและยกระดับการท่องเที่ยวของกลุ่มจังหวัดฯ ให้เป็นการท่องเที่ยวเชิงอัตลักษณ์ โดยมีการผสมผสานเรื่องราวของประวัติศาสตร์ อารยธรรม ประเพณีวัฒนธรรม เข้ากับการท่องเที่ยว เพื่อถ่ายทอดเรื่องราว (Story) สร้างจุดขายที่น่าสนใจในการท่องเที่ยวให้กับกลุ่มจังหวัดและสนับสนุนการจัดกิจกรรมที่สะท้อนถึงอัตลักษณ์ของชุมชนท้องถิ่น ให้เกิดส่วนร่วมในการพัฒนาชุมชนท้องถิ่นของตนเอง

การเกษตรปลอดภัย หมายถึง การพัฒนากระบวนการทางการเกษตร ตั้งแต่วิธีการทำการเกษตรขั้นต้นการเพาะปลูก การดูแลรักษา การเก็บเกี่ยวผลผลิต การเก็บรักษาผลผลิต ตลอดจนการแปรรูป ให้ปลอดภัยจากการใช้สารเคมีและสารที่เป็นอันตรายต่อร่างกายอย่างเฉียบพลันให้มากที่สุด และต่อยอดพัฒนาสู่เกษตรอินทรีย์ที่เป็นเกษตรอินทรีย์ในทุกกระบวนการผลิตในอนาคต

เป็นมิตรกับสิ่งแวดล้อมของอนุภูมิภาคลุ่มแม่น้ำโขง หมายถึง การพัฒนาเศรษฐกิจ การท่องเที่ยวเชิงอัตลักษณ์ และการเกษตรปลอดภัย ของกลุ่มจังหวัดภาคตะวันออกเฉียงเหนือตอนบน ๑ ซึ่งเป็นที่ตั้งในพื้นที่เรียกว่า “อนุภูมิภาคลุ่มน้ำแม่โขง” จะต้องมีทิศทางการพัฒนาไปในแนวทางที่เป็นมิตรกับสิ่งแวดล้อม อาทิ การพัฒนาเศรษฐกิจจะต้องส่งเสริมให้ผู้ประกอบการ ธุรกิจ มีความรับผิดชอบต่อสังคมให้มากขึ้น มีระบบจัดการสิ่งแวดล้อม น้ำเสีย มลพิษทางอากาศ เสียง มีสถานประกอบการที่ได้รับรองมาตรฐานสิ่งแวดล้อมมากขึ้น มีการก่อสร้างอาคารที่เป็นมิตรกับสิ่งแวดล้อม การท่องเที่ยวเชิงอัตลักษณ์จะต้องส่งเสริมการจัดการสิ่งแวดล้อมของสถานที่ท่องเที่ยว ไม่ทิ้งขยะหรือทำลายสิ่งแวดล้อมและระบบนิเวศ การพัฒนาแหล่งท่องเที่ยวต้องคงความเป็นสภาพแวดล้อมเดิมให้มากที่สุด และต้องไม่เกิดผลกระทบต่อทรัพยากรธรรมชาติและการเกษตรปลอดภัยจะต้องไม่ทำลายสมดุลของธรรมชาติ และต้องไม่เกิดผลกระทบต่อทรัพยากรธรรมชาติ และการเกษตรปลอดภัยจะต้องไม่ทำลายสมดุลของธรรมชาติ ไม่ใช่ปุ๋ยเคมีทำลายดิน แหล่งน้ำ ป่าต้นน้ำ และนำเทคโนโลยี นวัตกรรมเข้ามาช่วยให้สามารถลดการใช้ทรัพยากรที่สิ้นเปลือง ตลอดจนสามารถนำทรัพยากรกลับมาใช้ประโยชน์ได้ใหม่ เป็นต้น

ยุทธศาสตร์ภาคตะวันออกเฉียงเหนือตอนบน ๑ ประกอบด้วย

๑. ยุทธศาสตร์ที่ ๑ การส่งเสริมการพัฒนาเศรษฐกิจ การผลิต และการบริการ ที่เป็นมิตรกับสิ่งแวดล้อม
๒. ยุทธศาสตร์ที่ ๒ ยกระดับการท่องเที่ยวเชิงอัตลักษณ์ด้านอารยธรรม ประวัติศาสตร์ วัฒนธรรมและประเพณี ของอนุภูมิภาคลุ่มน้ำโขง
๓. ยุทธศาสตร์ที่ ๓ เพิ่มศักยภาพการผลิตทางการเกษตรและการสร้างมูลค่าเพิ่มเพื่อการแข่งขัน

๓.๒ แผนพัฒนากลุ่มจังหวัด

ยุทธศาสตร์กลยุทธ์การพัฒนากลุ่มจังหวัดฯ

ยุทธศาสตร์ที่ ๑ การเพิ่มศักยภาพการค้าชายแดน

กลยุทธ์ ๑.๑ พัฒนาศูนย์ข้อมูล และระบบฐานข้อมูล ด้านการค้า การลงทุน

- ๑) โครงการศูนย์บริการข้อมูลแบบเบ็ดเสร็จด้านการค้าการลงทุน ณ จุดผ่านแดน
- ๒) โครงการเพิ่มศักยภาพและยกระดับแรงงาน
- ๓) โครงการส่งเสริมการค้าการลงทุนและเพิ่มศักยภาพผู้ประกอบการอุตสาหกรรม
- ๔) โครงการส่งเสริมการค้าการลงทุนให้ผู้ประกอบการแข่งขันได้
- ๕) โครงการปรับปรุงเส้นทางเชื่อมโยงกลุ่มจังหวัดเพื่อสนับสนุนการค้าและการลงทุน
- ๖) โครงการเพิ่มศักยภาพการค้าชายแดน
- ๗) โครงการพัฒนาเศรษฐกิจการค้าชายแดนสู่อาเซียน

ยุทธศาสตร์ที่ ๒ การยกระดับการค้า การผลิตสินค้าทางการเกษตร

กลยุทธ์ ๒.๑ พัฒนาและปรับปรุงแหล่งน้ำเพื่อการเกษตร

- ๑) โครงการปรับปรุงโครงสร้างพื้นฐานเพื่อเพิ่มผลผลิตทางการเกษตร โดยการพัฒนาและฟื้นฟูอย่างเป็นระบบ

กลยุทธ์ ๒.๒ พัฒนาทักษะแรงงานด้านการเกษตร (ยางพารา)

- ๑) โครงการพัฒนาศักยภาพและยกระดับมาตรฐานแรงงานด้านการเกษตร

กลยุทธ์ ๒.๓ เพิ่มประสิทธิภาพการผลิต ผลผลิตทางการเกษตร

- ๑) โครงการเพิ่มประสิทธิภาพการผลิตยางพารา
- ๒) โครงการเพิ่มประสิทธิภาพการผลิตข้าว
- ๓) โครงการเพิ่มประสิทธิภาพการผลิตมันสำปะหลัง
- ๔) โครงการเพิ่มประสิทธิภาพการผลิตอ้อยโรงงาน
- ๕) โครงการเพิ่มประสิทธิภาพการผลิตข้าวโพดเลี้ยงสัตว์
- ๖) โครงการติดตามและประเมินผลและประชาสัมพันธ์ต่อเนื่อง
- ๗) โครงการพัฒนาระบบข้อมูลสารสนเทศด้านการเกษตร

กลยุทธ์ ๒.๔ เพิ่มศักยภาพการผลิตผลผลิตทางการเกษตร

- ๑) โครงการพัฒนาอาชีพการเลี้ยงโคนมคุณภาพ
- ๒) โครงการเลี้ยงกระบืออย่างยั่งยืน เพื่อลดต้นทุนการผลิต
- ๓) โครงการพัฒนาศักยภาพเกษตรกรอาชีพด้านการประมง

กลยุทธ์ ๒.๕ ส่งเสริมและสนับสนุนการผลิต และการแปรรูปสินค้าเกษตรให้ได้มาตรฐาน

- ๑) โครงการส่งเสริมและสนับสนุนการแปรรูปยางพาราให้ได้มาตรฐาน
- ๒) โครงการศึกษา การบริหารจัดการวงโซ่อุปทานยางพารา
- ๓) โครงการผลิตสินค้าเกษตรปลอดภัย

กลยุทธ์ ๒.๖ สร้างเครือข่ายการบริหารจัดการเกษตรแบบครบวงจรและพัฒนาช่องทาง

การตลาด

๑) โครงการพัฒนาศักยภาพการบริหารจัดการสถาบันเกษตรกรและพัฒนาสหกรณ์

การตลาด

ยุทธศาสตร์ที่ ๓ การพัฒนาศักยภาพการท่องเที่ยวเชิงนิเวศ

กลยุทธ์ ๓.๑ การพัฒนาศูนย์ข้อมูล และระบบฐานข้อมูลด้านการท่องเที่ยว

๑) โครงการพัฒนาศูนย์ข้อมูล และระบบฐานข้อมูลด้านการท่องเที่ยว

๒) โครงการจัดทำป้ายประชาสัมพันธ์การท่องเที่ยว

กลยุทธ์ ๓.๒ พัฒนาบุคลากรด้านการท่องเที่ยว

๑) โครงการเพิ่มศักยภาพบุคลากรด้านการท่องเที่ยว

กลยุทธ์ ๓.๓ พัฒนาแหล่งท่องเที่ยวเพื่อรองรับนักท่องเที่ยวทั้งในและต่างประเทศ

๑) โครงการพัฒนาแหล่งท่องเที่ยวเพื่อรองรับนักท่องเที่ยว ทั้งในและต่างประเทศ

๒) โครงการขุดลอกหนองเพื่อให้เป็นพื้นที่รับน้ำและเป็นหนองน้ำสาธารณะและการ

ท่องเที่ยว

กลยุทธ์ ๓.๔ พัฒนาเครือข่ายอุตสาหกรรมท่องเที่ยวและบริการ

๑) โครงการพัฒนาเครือข่ายผู้ประกอบการอุตสาหกรรมด้านการท่องเที่ยว ทั้งระบบ เพื่อส่งเสริมการประชาสัมพันธ์ และการตลาดของกลุ่มจังหวัด

๒) โครงการพัฒนาด้านบริหารการจัดการท่องเที่ยวจังหวัดอุดรธานี

๓) โครงการยกระดับคุณภาพผู้ประกอบการสถานบริการ เช่น ร้านอาหาร ที่พักโรงแรม

๔) โครงการถนนแห่งภูมิปัญญาและวัฒนธรรมท้องถิ่นของกลุ่มจังหวัด (สินค้าและ

ผลิตภัณฑ์ OTOP)

๕) โครงการพัฒนาด้านการตลาดและประชาสัมพันธ์ (ในต่างประเทศ)

กลยุทธ์ ๓.๕ ส่งเสริมกิจการด้านการท่องเที่ยว

๑) โครงการส่งเสริมกิจกรรมด้านการท่องเที่ยว

กลยุทธ์ ๓.๖ พัฒนาโลจิสติกส์ เพื่อเชื่อมโยงแหล่งท่องเที่ยวของกลุ่มจังหวัด

๑) โครงการปรับปรุงทางหลวงเพื่อสนับสนุนแหล่งท่องเที่ยวของกลุ่มจังหวัด

๓.๓ แผนพัฒนาจังหวัด

ยุทธศาสตร์การพัฒนาจังหวัดอุดรธานี (พ.ศ. ๒๕๖๖ – ๒๕๗๐) ฉบับทบทวน ประจำปี

งบประมาณ พ.ศ. ๒๕๖๕

วิสัยทัศน์จังหวัดอุดรธานี “เมืองน่าอยู่ ศูนย์กลางการค้าการลงทุนของอนุภูมิภาคลุ่มน้ำโขง”

พันธกิจ

๑. พัฒนาล้างอำนวยความสะดวกปัจจัยพื้นฐาน การคมนาคมขนส่ง และการยกระดับมาตรฐานสถานประกอบและแรงงานเพื่อเพิ่มขีดความสามารถในการแข่งขันการค้า การลงทุนในอนุภูมิภาคลุ่มน้ำโขง

๒. พัฒนาการผลิตสินค้าเกษตรที่สำคัญและยกระดับมาตรฐานการทำการเกษตรปลอดภัยและเกษตรอินทรีย์

๓. ยกระดับคุณภาพชีวิตของประชาชนทั้งทางด้านร่างกาย จิตใจ และเสริมสร้างขีดความสามารถในการพัฒนาทุนมนุษย์และการลดความเหลื่อมล้ำโดยใช้หลักปรัชญาเศรษฐกิจพอเพียง

๔. ยกระดับอุตสาหกรรมไมซ์และการท่องเที่ยว โดยใช้อัตลักษณ์และศักยภาพด้านที่ตั้งเพื่อสร้างความ เป็นเมืองศูนย์กลางไมซ์และการท่องเที่ยวของอนุภูมิภาคลุ่มน้ำโขง

๕. อนุรักษ์และฟื้นฟูทรัพยากรธรรมชาติและสิ่งแวดล้อม การบริหารจัดการน้ำ การจัดการขยะ น้ำเสียเพื่อการใช้ประโยชน์อย่างยั่งยืน

๖. เสริมสร้างสังคมที่มั่นคง ความปลอดภัยในชีวิตทรัพย์สินของประชาชน

๗. เพิ่มประสิทธิภาพการบริหารจัดการจังหวัดให้มีเอกภาพด้วยการบูรณาการการทำงานกันทุกภาคส่วนตามค่านิยม UDON TEAM

เป้าหมายรวม เพื่อสร้างความเข้มแข็งและยั่งยืนทางด้านเศรษฐกิจให้เติบโตอย่างสมดุลควบคู่ไปกับการพัฒนาด้านสังคม ความมั่นคงปลอดภัย และการบำรุงรักษาทรัพยากรธรรมชาติสิ่งแวดล้อมให้น่าอยู่

ตัวชี้วัดความสำเร็จตามเป้าหมายการพัฒนาจังหวัด

ตัวชี้วัด ร้อยละที่เพิ่มขึ้นของ GPP จังหวัด เฉลี่ย ๕ ปี ย้อนหลังต่อไป

แนวทางการพัฒนา

กลยุทธ์ที่ ๑ การพัฒนาศักยภาพการค้าการลงทุนเพื่อเพิ่มขีดความสามารถในการแข่งขันในอนุภูมิภาคลุ่มน้ำโขง

วัตถุประสงค์ เพื่อเพิ่มมูลค่าการค้าการลงทุน

เป้าหมายและตัวชี้วัด

๑. จำนวนที่เพิ่มขึ้นของสถานประกอบการภาคอุตสาหกรรมที่ได้รับการรองรับมาตรฐาน GMP

๒. จำนวนธุรกิจที่ได้รับการยกระดับตามยุทธศาสตร์ประเทศไทย ๔.๐

๓. ร้อยละที่เพิ่มขึ้นผลิตภัณฑ์มวลรวมด้านค้าปลีกค้าส่งและการลงทุนในพื้นที่

๔. ร้อยละที่เพิ่มขึ้นของการจำหน่ายผลิตภัณฑ์ สินค้าและบริการ

แนวทางการพัฒนา

๑. ส่งเสริมอุตสาหกรรมพัฒนาแรงงานเพื่อมุ่งสู่ความเป็นเลิศ

๒. ส่งเสริมการตลาดและแผนธุรกิจให้แก่กลุ่มธุรกิจเป้าหมายอุดรธานี ๔.๐

๓. พัฒนาโครงสร้างพื้นฐาน สิ่งอำนวยความสะดวก เพื่อเป็นศูนย์กลางการค้า การลงทุน และ

บริการ

๔. สร้างมูลค่าเพิ่มผลิตภัณฑ์และบริการเพื่อให้แข่งขันได้

กลยุทธ์ที่ ๒ การส่งเสริมการพัฒนาการเกษตรอุตสาหกรรม ยกระดับมาตรฐานการผลิตสินค้าเกษตรปลอดภัย และเกษตรอินทรีย์

วัตถุประสงค์ เพื่อให้เกษตรกรพึ่งพาตนเองได้อย่างเข้มแข็งและยั่งยืน

เป้าหมายและตัวชี้วัด

๑. ร้อยละของจำนวนเป้าหมายที่เข้าร่วมโครงการได้มีการน้อมนำหลักปรัชญาของเศรษฐกิจพอเพียงไปใช้ในการวางแผนการผลิตและการพัฒนาภาคเกษตร (ร้อยละ ๘๐)

๒. จำนวนพื้นที่ที่ได้รับประโยชน์จากการพัฒนาโครงสร้างพื้นฐานดินและน้ำ

๓. จำนวนแปลงฟาร์มที่ได้รับการรับรองมาตรฐานเกษตรปลอดภัย/เกษตรอินทรีย์

๔. ร้อยละที่เพิ่มขึ้นของประสิทธิภาพการผลิตเกษตรอุตสาหกรรมเพิ่มขึ้น

๕. ร้อยละที่เพิ่มขึ้นของมูลค่าและรายได้ของเกษตรกร

(๑) มูลค่าเกษตรเพิ่มขึ้น ๕%

(๒) รายได้ของเกษตรกรเพิ่มขึ้น ๑๐%

แนวทางการพัฒนา

๑. ขยายผลองค์ความรู้การเกษตรตามหลักปรัชญาของเศรษฐกิจพอเพียง

๒. พัฒนาโครงสร้างพื้นฐานการเกษตร

๓. เพิ่มประสิทธิภาพการผลิต การแปรรูปสินค้าเกษตรปลอดภัยและเกษตรอินทรีย์

๔. ส่งเสริมการตลาดสินค้าเกษตร

กลยุทธ์ที่ ๓ การยกระดับคุณภาพชีวิตเพื่อสร้างความเข้มแข็งให้สังคม มีความพร้อมรับการเปลี่ยนแปลงทางเศรษฐกิจ สังคม และวัฒนธรรม

วัตถุประสงค์ เพื่อให้ประชาชนมีความเข้มแข็งด้วยร่างกายและจิตใจ มีขีดความสามารถด้านการแข่งขันและมีคุณภาพชีวิตที่ดี ทันทต่อการเปลี่ยนแปลงของสังคม

เป้าหมายและตัวชี้วัด

๑. ร้อยละที่ลดลงของจำนวนผู้ป่วยโรคเบาหวาน

๒. ร้อยละที่เพิ่มขึ้นของดัชนีมวลกายตามเกณฑ์มาตรฐาน

๓. ร้อยละที่เพิ่มขึ้นของพัฒนาการสมวัยของเด็กปฐมวัย

๔. ร้อยละที่เพิ่มขึ้นของนักเรียนที่ได้รับการแนะแนวอาชีพ

๕. ร้อยละของจำนวนแรงงานที่ได้รับการรับรองมาตรฐานแรงงาน

๖. ร้อยละของจำนวนผู้สูงอายุ ผู้พิการ ผู้ด้อยโอกาส ฯลฯ ที่ได้รับการยกระดับคุณภาพชีวิต

๗. ร้อยละที่ลดลงของครัวเรือนยากจน

๘. ค่า Gini Index ลดลง

๙. จำนวนที่เพิ่มขึ้นของผู้ที่อยู่ในระบบประกันสังคม

๑๐. ค่าคะแนนที่เพิ่มขึ้นด้านคุณภาพการบริหารจัดการด้านสังคมคุณภาพชีวิตของจังหวัด

แนวทางการพัฒนา

๑. ส่งเสริมการเตรียมความพร้อมสังคมผู้สูงอายุสุขภาพดี

๒. พัฒนาคุณภาพการศึกษาและคุณภาพชีวิตคนอุดรธานีทุกกลุ่มวัย

๓. ลดความเหลื่อมล้ำด้วยสังคมคนอุดรธานีด้วยหลักปรัชญาของเศรษฐกิจพอเพียง

๔. พัฒนาระบบบริหารจัดการด้านสังคมคุณภาพชีวิต

กลยุทธ์ที่ ๔ การยกระดับมาตรฐานอุตสาหกรรมไมซ์และการท่องเที่ยว โดยใช้อัตลักษณ์และศักยภาพด้านที่ตั้งเพื่อสร้างความเป็นเมืองศูนย์กลางไมซ์ของอนุภูมิภาคกลุ่มน้ำโขง (GMS MICE & Tourism City)

วัตถุประสงค์ เพื่อเพิ่มปริมาณ และมูลค่าด้านการท่องเที่ยวและอุตสาหกรรมไมซ์บนพื้นฐานของการบริหารจัดการอย่างเป็นเลิศร่วมกัน

เป้าหมายและตัวชี้วัด

๑. ร้อยละที่เพิ่มขึ้นของมูลค่าการท่องเที่ยว และนักท่องเที่ยวกลุ่มไมซ์
๒. จำนวนคลัสเตอร์ธุรกิจ ผู้ผลิตสินค้าและบริการที่เกี่ยวข้องกับอุตสาหกรรมไมซ์ การท่องเที่ยวที่ได้รับการรับรองมาตรฐาน

๓. จำนวนบุคลากรที่ผ่านการอบรมความรู้ด้านอุตสาหกรรมไมซ์และการท่องเที่ยว

๔. ร้อยละของความพึงพอใจของการเข้าถึงแหล่งท่องเที่ยว ที่พักและสถานที่จัดงาน

แนวทางการพัฒนา

๑. ส่งเสริมการประชาสัมพันธ์จัดขายโดยเน้นศักยภาพที่มีเอกลักษณ์
๒. สนับสนุนการสร้างคลัสเตอร์เชื่อมโยงกลุ่มผู้ผลิตสินค้าและบริการ
๓. พัฒนาบุคลากรด้านอุตสาหกรรมไมซ์ การท่องเที่ยวและอุตสาหกรรมการศึกษา
๔. พัฒนาโครงสร้างพื้นฐานและสิ่งอำนวยความสะดวกด้านการบริหารจัดการอุตสาหกรรมไมซ์และการท่องเที่ยว

กลยุทธ์ที่ ๕ การจัดการทรัพยากรธรรมชาติและสิ่งแวดล้อมเพื่อการใช้ประโยชน์อย่างยั่งยืน
วัตถุประสงค์ เพื่อรักษาความสมบูรณ์ของทรัพยากรธรรมชาติและสร้างสิ่งแวดล้อมที่ดีให้กับ

ประชาชน

เป้าหมายและตัวชี้วัด

๑. จำนวนพื้นที่ป่าไม้ที่ยังสภาพเดิมไม่น้อยกว่า ๗๑๙,๓๕๗ ไร่
๒. จำนวนของแหล่งน้ำที่ได้รับการฟื้นฟู
๓. ปริมาณที่เพิ่มขึ้นของขยะที่ถูกลำเลียงไปใช้ประโยชน์
๔. ปริมาณขยะ น้ำเสียที่ได้รับการจัดการอย่างถูกต้องเพิ่มขึ้น
๕. จำนวนที่เพิ่มขึ้นของเครือข่ายที่ได้รับการขึ้นทะเบียนของหน่วยงานที่เกี่ยวข้องและมีการดำเนินงานอย่างต่อเนื่อง

แนวทางการพัฒนา

๑. ปกป้อง อนุรักษ์ ทรัพยากรธรรมชาติและสิ่งแวดล้อม (ป่า)
๒. พัฒนาแหล่งน้ำ และนำไปใช้ประโยชน์อย่างสูงสุด
๓. ส่งเสริมการจัดการสิ่งแวดล้อมและการนำกลับมาใช้ประโยชน์
๔. พัฒนาระบบเครือข่ายด้านการจัดการทรัพยากรธรรมชาติและสิ่งแวดล้อม

กลยุทธ์ที่ ๖ การสร้างความมั่นคง ความปลอดภัยในชีวิตทรัพย์สินของประชาชน
วัตถุประสงค์ เพื่อให้มีความสงบเรียบร้อย และประชาชนมีความปลอดภัยในชีวิตและทรัพย์สิน
เป้าหมายและตัวชี้วัด

๑. ร้อยละที่เพิ่มขึ้นของแกนนำการเสริมสร้างการเรียนรู้การปกครองในระบอบประชาธิปไตย

อันมีพระมหากษัตริย์ทรงเป็นประมุข

๒. จำนวนผู้ค้าที่ถูกจับกุมดำเนินคดี

๓. จำนวนที่ลดลงของผู้เสพ ผู้ติด

๔. จำนวนที่เพิ่มขึ้นของสถาบันเทิง หอพัก สถานที่บริการที่ปฏิบัติตามระเบียบ กฎหมาย

๕. ร้อยละที่ลดลงของคดีอาญา ๔ กลุ่ม

๖. ร้อยละที่ลดลงของจำนวนครั้งของสาธารณภัยและจำนวนผู้เสียชีวิตจากสาธารณภัยและ

อุบัติเหตุ

แนวทางการพัฒนา

๑. ส่งเสริมการเรียนรู้วิธีการปกครองในระบอบประชาธิปไตยอันมีพระมหากษัตริย์ทรงเป็น

ประมุข

๒. ป้องกันปัญหาและแก้ไขปัญหายาเสพติดและจัดระเบียบสังคม

๓. รักษาความปลอดภัยในชีวิตและทรัพย์สินของประชาชน

๔. ยกระดับมาตรฐานการบริหารจัดการด้านการป้องกันและบรรเทาสาธารณภัย

๔. ยุทธศาสตร์ขององค์กรปกครองส่วนท้องถิ่นในเขตจังหวัดอุดรธานี

๔.๑ วิสัยทัศน์ (Vision)

“บูรณาการการพัฒนาท้องถิ่นอย่างมีคุณภาพ เพื่อส่งเสริมให้จังหวัดอุดรธานีเป็นเมืองน่าอยู่เป็น
ศูนย์กลางการค้าการลงทุนอนุภูมิภาคลุ่มน้ำโขงอย่างยั่งยืน”

๔.๒ พันธกิจ (Mission)

๑. การจัดทำแผนพัฒนาท้องถิ่นให้สอดคล้องกับแผนพัฒนาจังหวัด

๒. การพัฒนาระบบโครงสร้างพื้นฐาน สาธารณูปโภคและสาธารณูปการ

๓. การพาณิชย์ และส่งเสริมการลงทุน

๔. การส่งเสริมการท่องเที่ยว และกีฬา

๕. การจัดการศึกษา

๖. การสังคมสงเคราะห์และพัฒนาคุณภาพชีวิตเด็ก สตรี คนชราและผู้ด้อยโอกาส

๗. การส่งเสริมการมีส่วนร่วมของราษฎรในการพัฒนาท้องถิ่น

๘. การคุ้มครอง ดูแล และบำรุงรักษาป่าไม้ ที่ดิน ทรัพยากรธรรมชาติและสิ่งแวดล้อม

๙. การส่งเสริมประชาธิปไตย ความเสมอภาคและสิทธิเสรีภาพของประชาชน

๑๐. การส่งเสริมศิลปะ วัฒนธรรม จารีต ประเพณีและภูมิปัญญาท้องถิ่น

๑๑. การกำจัดขยะมูลฝอย สิ่งปฏิกูล และมลพิษต่าง ๆ

๑๒. การรักษาความสงบเรียบร้อย ส่งเสริมสนับสนุนการป้องกันและรักษาความปลอดภัยใน

ชีวิตและทรัพย์สิน

๓. ยุทธศาสตร์การพัฒนา (Strategy)

๓.๑ ยุทธศาสตร์การพัฒนาที่ ๑ การพัฒนาศักยภาพการค้าการลงทุนเพื่อเพิ่มขีดความสามารถในการแข่งขันในอนุภาคลุ่มน้ำโขง

แนวทางการพัฒนา

- ๑) ส่งเสริมอุตสาหกรรมและพัฒนาแรงงานมุ่งสู่ความเป็นเลิศ
- ๒) ส่งเสริมการตลาดและแผนธุรกิจให้แก่กลุ่มเป้าหมายอุดรธานี ๔๐
- ๓) พัฒนาโครงสร้างพื้นฐานสิ่งอำนวยความสะดวกเพื่อเป็นศูนย์กลางการค้าบริการ
- ๔) สร้างมูลค่าเพิ่มผลิตภัณฑ์และบริการเพื่อให้แข่งขันได้

๓.๒ ยุทธศาสตร์การพัฒนาที่ ๒ การส่งเสริมการพัฒนาเกษตรอุตสาหกรรม ยกระดับมาตรฐานการผลิตสินค้าเกษตรปลอดภัยและเกษตรอินทรีย์

แนวทางการพัฒนา

- ๑) ขยายผลองค์ความรู้ทางการเกษตรตามหลักปรัชญาเศรษฐกิจพอเพียง
- ๒) พัฒนาโครงสร้างพื้นฐานการเกษตร
- ๓) เพิ่มประสิทธิภาพการผลิต การแปรรูปสินค้าเกษตรปลอดภัยและเกษตรอินทรีย์
- ๔) ส่งเสริมการตลาดสินค้าเกษตร

๓.๓ ยุทธศาสตร์การพัฒนาที่ ๓ การยกระดับคุณภาพชีวิตเพื่อสร้างความเข้มแข็งให้สังคมมีความพร้อมกับการเปลี่ยนแปลงทางเศรษฐกิจ สังคม วัฒนธรรม และเทคโนโลยี

แนวทางการพัฒนา

- ๑) ส่งเสริมการเตรียมความพร้อมสังคมผู้สูงอายุสุขภาพดี
- ๒) พัฒนาคุณภาพการศึกษาและคุณภาพชีวิตคนอุดรธานีทุกกลุ่มวัย
- ๓) ลดความเหลื่อมล้ำด้านสังคมคนอุดรธานีด้วยหลักปรัชญาเศรษฐกิจพอเพียง
- ๔) พัฒนาระบบบริหารจัดการด้านสังคมคุณภาพชีวิต

๓.๔ ยุทธศาสตร์การพัฒนาที่ ๔ การยกระดับมาตรฐานอุตสาหกรรมไมซ์ การท่องเที่ยวและอุตสาหกรรมกีฬา โดยใช้อัตลักษณ์และศักยภาพด้านที่ตั้งเพื่อสร้างความเป็นเมืองศูนย์กลางของอนุภาคลุ่มน้ำโขง

แนวทางการพัฒนา

- ๑) ส่งเสริมการตลาดและการประชาสัมพันธ์จุดขายโดยเน้นศักยภาพที่มีเอกลักษณ์
- ๒) สนับสนุนการสร้างคลัสเตอร์เชื่อมโยงกลุ่มผู้ผลิตสินค้า
- ๓) พัฒนาบุคลากรด้านอุตสาหกรรมไมซ์ การท่องเที่ยว และอุตสาหกรรมกีฬา
- ๔) พัฒนาโครงสร้างพื้นฐานและสิ่งอำนวยความสะดวกด้านการบริหารจัดการอุตสาหกรรมไมซ์ การท่องเที่ยว และอุตสาหกรรมกีฬา

๓.๕ ยุทธศาสตร์การพัฒนาที่ ๕ การจัดทรัพยากรธรรมชาติและสิ่งแวดล้อมเพื่อการใช้ประโยชน์อย่างยั่งยืน

แนวทางการพัฒนา

- ๑) ปกป้อง อนุรักษ์ ฟื้นฟู ทรัพยากรธรรมชาติและสิ่งแวดล้อม
- ๒) พัฒนาแหล่งน้ำและนำไปใช้ประโยชน์อย่างสูงสุด
- ๓) ส่งเสริมการจัดการสิ่งแวดล้อมและการนำกลับมาใช้ประโยชน์
- ๔) พัฒนาระบบเครือข่ายด้านการบริหารจัดการทรัพยากรธรรมชาติและสิ่งแวดล้อม

๓.๖ ยุทธศาสตร์การพัฒนาที่ ๖ การเสริมสร้างความมั่นคง ความปลอดภัยในชีวิต
ทรัพย์สินของประชาชน

แนวทางการพัฒนา

- ๑) ส่งเสริมการเรียนรู้วิธีการปกครองในระบบประชาธิปไตยอันมีพระมหากษัตริย์ทรง
เป็นพระประมุข
- ๒) ป้องกันปัญหาและแก้ไขปัญหายาเสพติดและจัดระเบียบสังคม
- ๓) รักษาความปลอดภัยในชีวิตและทรัพย์สินของประชาชน
- ๔) ยกระดับมาตรฐานการบริหารจัดการด้านป้องกันและบรรเทาสาธารณภัย

๓.๗ ยุทธศาสตร์การพัฒนาที่ ๗ ด้านบริหารจัดการแบบบูรณาการ

แนวทางการพัฒนา

- ๑) ส่งเสริมและพัฒนาศักยภาพของท้องถิ่นทุก ๆ ด้านตามหลักบริหารบ้านเมืองที่ดี
- ๒) ส่งเสริมให้ประชาชนเข้ามามีส่วนร่วมในการจัดทำแผนพัฒนาท้องถิ่น
- ๓) ประสานบูรณาการแผนพัฒนาท้องถิ่นมิให้เกิดความทับซ้อนของพื้นที่ในการ
ดำเนินงานเพื่อประโยชน์สูงสุดของประชาชน

๒. ยุทธศาสตร์ขององค์กรปกครองส่วนท้องถิ่น

๑) วิสัยทัศน์

“ ตำบลน่าอยู่ ชุมชนเข้มแข็ง งามล้ำวัฒนธรรมพื้นบ้าน
ใส่ใจสิ่งแวดล้อม พร้อมนำการบริหารจัดการที่ดี ”

๒) ยุทธศาสตร์

๑. ด้านสาธารณูปโภค

๑.๑ การสร้างและบำรุงรักษาทางบก และทางเชื่อมระหว่างหมู่บ้าน โดยจะปรับปรุงให้เป็นถนนที่ ประชาชนสามารถใช้ประโยชน์ได้ตลอด เช่น ดำเนินการปรับปรุงถนนที่ได้รับการถ่ายโอนจากหน่วยงานต่าง และถนนที่เชื่อมต่อระหว่างหมู่บ้าน หรือมีลักษณะที่เป็นเครือข่ายในการเชื่อมโยงกับถนนสายหลัก ให้เป็นถนนคอนกรีตเสริมเหล็ก ถนนลาดยาง หรือถนนลูกรังปรับเกรดให้มีสภาพดีขึ้น สามารถอำนวยความสะดวกในการสัญจรไปมา การขนส่งสินค้าให้มีความสะดวกและรวดเร็วขึ้น ซึ่งเป็นการกระจายความเจริญไปยังทุกที่

๑.๒ พัฒนาตำบลน่ากว้างให้มีระบบประปาที่ได้มาตรฐาน ปรับปรุงมาตรฐานการผลิตน้ำประปา และระบบผลิตน้ำประปาให้มีคุณภาพ เพื่อให้ประชาชนได้มีน้ำประปาใช้ในการอุปโภค – บริโภค

๑.๓ พัฒนาด้านการขยายเขตไฟฟ้า ติดตั้งไฟฟ้าส่องสว่าง ตามสภาพพื้นที่ให้ครอบคลุมและทั่วถึง

๑.๔ การสร้างและบำรุงรักษาแหล่งน้ำ และชลประทาน เพื่อใช้ในการอุปโภค บริโภคหรือเพื่อใช้ในการด้านการเกษตรให้ครอบคลุมอย่างทั่วถึง

๒. ด้านสวัสดิการและสังคม

๒.๑ ส่งเสริมให้สถาบันครอบครัวมีความอบอุ่น ชุมชนมีความเอื้ออาทรช่วยเหลือแบ่งปัน

๒.๒ ส่งเสริมการประกอบอาชีพ และการส่งเสริมอาชีพให้ทั่วถึง

๒.๓ ส่งเสริมสนับสนุนการดำเนินงานด้านเบี้ยยังชีพให้กับผู้มีสิทธิทุกคน

๒.๔ ส่งเสริมพัฒนาคุณภาพชีวิต และให้ประชาชนมีความปลอดภัยในชีวิตและทรัพย์สิน

๓. ด้านสาธารณสุข

๓.๑ ส่งเสริมสนับสนุนให้ประชาชนได้รับการบริการและเข้าถึงการให้บริการสาธารณสุขอย่างทั่วถึง

๓.๒ ส่งเสริมให้ประชาชนมีสุขภาพแข็งแรง และเข้าถึงหลักประกันสุขภาพอย่างทั่วถึง

๓.๓ ส่งเสริมและสนับสนุนให้ประชาชนได้บริโภคอาหารที่สะอาดและปลอดภัย

๓.๔ ส่งเสริมและสนับสนุนการป้องกันและเฝ้าระวังการแพร่ระบาดของติดต่อในพื้นที่

๔. ด้านการท่องเที่ยวและการอนุรักษ์ทรัพยากรและสิ่งแวดล้อม

๔.๑ ส่งเสริมสนับสนุนให้มีการดำเนินงานด้านการกำจัดขยะ การป้องกันมลพิษ ให้มีประสิทธิภาพ

๔.๒ ส่งเสริมสนับสนุนการบริหารจัดการรักษาสิ่งแวดล้อมให้เกิดประโยชน์สูงสุด

๔.๓ ส่งเสริม สนับสนุนให้ประชาชนตระหนักถึงประโยชน์และการบำรุงรักษาทรัพยากรและสิ่งแวดล้อมในพื้นที่ เช่นลำห้วย หนอง คลอง บึง ฯลฯ

๔.๔ ส่งเสริมและสนับสนุนให้ประชาชนตระหนักถึงการท่องเที่ยวเชิงอนุรักษ์ รวมถึงการประสานหน่วยงานอื่นในการศึกษาและส่งเสริมให้มีการพัฒนาพื้นที่ให้เกิดเป็นแหล่งท่องเที่ยวเชิงอนุรักษ์

๕. ด้านการศึกษา ศาสนา วัฒนธรรม

๕.๑ ส่งเสริมสนับสนุนการบริหารจัดการศูนย์การเรียนรู้ในพื้นที่ให้มีความยั่งยืน

๕.๒ ส่งเสริม สนับสนุนให้เยาวชนเล่นกีฬา เพื่อพัฒนาร่างกายให้แข็งแรงและห่างไกลจากยา

เสพติด

๕.๓ ส่งเสริมสนับสนุนให้มีสถานที่ออกกำลังกาย

๕.๔ ส่งเสริมสนับสนุนการอนุรักษ์วัฒนธรรม ประเพณีท้องถิ่น และภูมิปัญญาท้องถิ่น

๕.๕ พัฒนาส่งเสริมศูนย์พัฒนาเด็กเล็กให้ได้มาตรฐานตามมาตรฐานการศึกษาระดับปฐมวัย ,
มาตรฐานการดำเนินงานศูนย์พัฒนาเด็กเล็กขององค์กรปกครองส่วนท้องถิ่น

๖. ด้านการบริหารจัดการและการประสานงานภาครัฐ

๖.๑ นำหลักการบริหารบ้านเมืองที่ดีมาใช้ในการบริหารจัดการให้มีความโปร่งใส และกระจาย
งบประมาณพัฒนาให้ครอบคลุมพื้นที่

๖.๒ ส่งเสริมการมีส่วนร่วมของประชาชนในการพัฒนา

๖.๓ ส่งเสริมให้มีการประสานงานระหว่างหน่วยงาน ส่วนราชการ กลุ่มองค์กรต่าง ๆ เพื่อการ
พัฒนาองค์การบริหารส่วนตำบล

๖.๔ ส่งเสริมการพัฒนาองค์การบริหารส่วนตำบลให้มีความสอดคล้องกับยุทธศาสตร์อำเภอ
จังหวัด

๓) เป้าประสงค์

๓.๑ มีระบบสาธารณูปโภค การคมนาคม ระบบประปา ไฟฟ้า แหล่งน้ำ เพียงพอต่อความ
ต้องการของประชาชน

๓.๒ ประชาชนได้รับสวัสดิการอย่างทั่วถึง และมีคุณภาพชีวิตที่ดี

๓.๓ ประชาชนมีสุขภาพแข็งแรง และสามารถป้องกันการแพร่ระบาดของโรคระบาดในพื้นที่

๓.๔ ประชาชนตระหนักถึงการท่องเที่ยวเชิงอนุรักษ์และร่วมมือร่วมใจการรักษาสิ่งแวดล้อม และให้
ความสำคัญการจัดการขยะ

๓.๕ ศูนย์พัฒนาเด็กเล็กได้มาตรฐานตามมาตรฐาน และประชาชนได้อนุรักษ์วัฒนธรรม ประเพณี
ท้องถิ่นและภูมิปัญญาท้องถิ่น

๓.๖ การบริหารจัดการมีความโปร่งใส และมีการประสานความร่วมมือกับหน่วยงาน ส่วนราชการ
กลุ่มองค์กรต่าง ๆ

๔) ตัวชี้วัด

๔.๑ ด้านสาธารณูปโภค

- เส้นทางคมนาคมที่มีมาตรฐาน มีความสะดวก ปลอดภัยในการสัญจร
- ระบบการผลิตประปามีคุณภาพและมีใช้ทั่วครัวเรือน
- ทั่วครัวเรือนมีไฟฟ้าใช้ และมีไฟฟ้าสาธารณะส่องสว่างอย่างทั่วถึง
- แหล่งน้ำสาธารณะได้รับการบำรุงรักษา และมีน้ำเพื่อใช้ในการอุปโภค บริโภค

๔.๒ ด้านสวัสดิการและสังคม

- สถาบันครอบครัวมีความอบอุ่น ชุมชนมีความเอื้ออาทรช่วยเหลือแบ่งปันกัน
- ประชาชนมีรายได้เสริมจากอาชีพหลัก
- ผู้สูงอายุ ผู้พิการ และผู้ติดเชื้อเอชไอวี ได้รับเบี้ยยังชีพทุกคน
- ประชาชนมีความปลอดภัยในชีวิตและทรัพย์สิน

๔.๓ ด้านสาธารณสุข

- ประชาชนได้รับบริการและเข้าถึงการให้บริการสาธารณสุขอย่างทั่วถึง
- ประชาชนมีสุขภาพแข็งแรง และเข้าถึงหลักประกันสุขภาพอย่างทั่วถึง
- ประชาชนได้บริโภคอาหารที่สะอาดและปลอดภัย
- ประชาชนมีความรู้ด้านการป้องกันการแพร่ระบาดของโรคติดต่อในพื้นที่

๔.๔ ด้านการท่องเที่ยวและการอนุรักษ์ทรัพยากรและสิ่งแวดล้อม

- มีการดำเนินงานด้านการกำจัดขยะ การป้องกันมลพิษ ให้มีประสิทธิภาพ
- มีการบริหารจัดการรักษาสิ่งแวดล้อมให้เกิดประโยชน์สูงสุด
- ประชาชนตระหนักถึงประโยชน์และการบำรุงรักษาทรัพยากรและสิ่งแวดล้อมในพื้นที่

เช่นลำห้วย หนอง คลอง บึง ฯลฯ

- ประชาชนตระหนักถึงการท่องเที่ยวเชิงอนุรักษ์ รวมถึงการประสานหน่วยงานอื่นในการศึกษาและส่งเสริมให้มีการพัฒนาพื้นที่ให้เกิดเป็นแหล่งท่องเที่ยวเชิงอนุรักษ์

๔.๕ ด้านการศึกษา ศาสนา วัฒนธรรม

- มีการบริหารจัดการศูนย์การเรียนรู้ในพื้นที่ให้มีความยั่งยืน
- เยาวชนเล่นกีฬา เพื่อพัฒนาร่างกายให้แข็งแรงและห่างไกลจากยาเสพติด
- มีสถานที่ออกกำลังกาย
- มีการอนุรักษ์วัฒนธรรม ประเพณีท้องถิ่น และภูมิปัญญาท้องถิ่น
- มีการพัฒนาส่งเสริมศูนย์พัฒนาเด็กเล็กให้ได้มาตรฐานตามมาตรฐานการศึกษาระดับ

ปฐมวัย ,มาตรฐานการดำเนินงานศูนย์พัฒนาเด็กเล็กขององค์กรปกครองส่วนท้องถิ่น

๖. ด้านการบริหารจัดการและการประสานงานภาครัฐ

- มีการนำหลักการบริหารบ้านเมืองที่ดีมาใช้ในการบริหารจัดการให้มีความโปร่งใส และกระจายงบประมาณพัฒนาให้ครอบคลุมพื้นที่

- มีส่วนร่วมของประชาชนในการพัฒนา
- มีการประสานงานระหว่างหน่วยงาน ส่วนราชการ กลุ่มองค์กรต่าง ๆ เพื่อการพัฒนาองค์การบริหารส่วนตำบล
- มีการพัฒนาองค์การบริหารส่วนตำบลให้มีความสอดคล้องกับยุทธศาสตร์อำเภอ จังหวัด

๕) ค่าเป้าหมาย

- เพื่อพัฒนาด้านสาธารณสุข
- เพื่อพัฒนาด้านสวัสดิการและสังคม
- เพื่อพัฒนาด้านสาธารณสุข
- เพื่อพัฒนาด้านการท่องเที่ยวและอนุรักษ์ทรัพยากรและสิ่งแวดล้อม

- เพื่อพัฒนาทางการศึกษา ศาสนา วัฒนธรรม
- เพื่อพัฒนาการบริหารจัดการและการประสานงานภาครัฐ

๖) กลยุทธ์

ยุทธศาสตร์	กลยุทธ์
๑. ด้านสาธารณูปโภค	พัฒนาโครงสร้างพื้นฐาน ถนน ไฟฟ้า ประปา
๒ ด้านสวัสดิการและสังคม	พัฒนาคุณภาพชีวิตของประชาชนให้ดียิ่งขึ้น
๓. ด้านสาธารณสุข	ส่งเสริม สนับสนุนด้านอนามัยและสุขภาพของประชาชน
	ส่งเสริม สนับสนุน ให้ความรู้ในการป้องกันและระงับโรคติดต่อ
๔. ด้านการการท่องเที่ยวและการอนุรักษ์ทรัพยากรและสิ่งแวดล้อม	ส่งเสริม สนับสนุน การท่องเที่ยวเชิงอนุรักษ์
	ส่งเสริม สนับสนุนการดำเนินงานด้านการกำจัดขยะ การป้องกันมลพิษ
	สนับสนุนการบริหารจัดการรักษาสิ่งแวดล้อมให้เกิดประโยชน์
๕. ด้านการศึกษา ศาสนา วัฒนธรรม	พัฒนา ส่งเสริม สนับสนุนการศึกษาทั้งในระบบและนอกระบบ
	อนุรักษ์ศาสนา ศิลปวัฒนธรรม และประเพณีภูมิปัญญาชาวบ้าน
	ส่งเสริม สนับสนุน การแข่งขันกีฬาของประชาชน
๖. ด้านการบริหารจัดการและการประสานงานภาครัฐ	สนับสนุนการบริหารจัดการที่ดีมาใช้ในการบริหารจัดการให้มีความโปร่งใส
	ส่งเสริม สนับสนุนการมีส่วนร่วมของประชาชนในการพัฒนา
	สนับสนุนให้มีการประสานงานระหว่างหน่วยงาน ส่วนราชการ กลุ่มองค์กรต่างๆ เพื่อพัฒนา

๗) จุดยืนทางยุทธศาสตร์

องค์การบริหารส่วนตำบลนาแกว้างให้ความสำคัญต่อการดำเนินการแก้ไขปัญหาความเดือดร้อน และการพัฒนาคุณภาพชีวิตของประชาชนในพื้นที่ในด้านต่าง ๆ โดยเฉพาะการปรับปรุง พื้นฟู พัฒนาการจัดบริการ สาธารณะ หรือโครงสร้างพื้นฐาน ซึ่งถือเป็นภารกิจหลักขององค์กรปกครองส่วนท้องถิ่นตลอดจนการพัฒนาทางการศึกษา ฯ อันเป็นรากฐานสำคัญต่อการพัฒนาคน พัฒนาประเทศ ให้มีคุณภาพสูง การพัฒนาที่ยั่งยืน ควบคู่กับการพัฒนาด้านสังคม เศรษฐกิจ สภาพแวดล้อมต่าง ๆ ที่เกี่ยวข้องโดยตรงกับชีวิตความเป็นอยู่ของประชาชน โดยยึดหลักการมีส่วนร่วม ความสอดคล้องกับนโยบายรัฐบาล และแผนพัฒนาระดับต่าง ๆ รวมถึงการพิจารณา วิเคราะห์สภาพปัญหา ความต้องการของประชาชน และความพึงพอใจของประชาชนที่มีต่อการพัฒนาขององค์การบริหารส่วนตำบลนาแกว้าง

๘) ความเชื่อมโยงของยุทธศาสตร์ในภาพรวม

ในภาพรวมแล้วยุทธศาสตร์การพัฒนาขององค์การบริหารส่วนตำบลนาแกว้าง มุ่งพัฒนา ๖ ด้าน ได้แก่ ยุทธศาสตร์ด้านสาธารณูปโภค ยุทธศาสตร์ด้านสวัสดิการและสังคม ยุทธศาสตร์ด้านสาธารณสุข ยุทธศาสตร์ด้านการท่องเที่ยวและการอนุรักษ์ทรัพยากรและสิ่งแวดล้อม ยุทธศาสตร์ด้านการศึกษา ศาสนา วัฒนธรรม และยุทธศาสตร์ด้านการบริหารจัดการและการประสานงานภาครัฐ

๓. การวิเคราะห์เพื่อพัฒนาท้องถิ่น

๓.๑ การวิเคราะห์กรอบการจัดทำยุทธศาสตร์ขององค์กรปกครองส่วนท้องถิ่น

องค์การบริหารส่วนตำบลนาแก้ว สามารถสรุปปัญหาและความต้องการของประชาชน ได้ดังนี้

ปัญหา	สภาพปัญหา / สาเหตุ
ด้านการศึกษา	๑. บุคลากรทางการศึกษาไม่เพียงพอ ๒. ขาดสื่อวัสดุ อุปกรณ์การเรียนการสอน ครุภัณฑ์การศึกษาที่มีคุณภาพ
ด้านเศรษฐกิจ	๑. ปัญหาความยากจน ค่าครองชีพสูงขึ้น ๒. ต้นทุนการผลิตสูง แต่ผลผลิตทางการเกษตรราคาตกต่ำ ๓. ขาดการรวมกลุ่มของเกษตรกร ๔. ขาดเครื่องมือที่ทันสมัยในการประกอบอาชีพ ๕. ปัญหาพื้นที่การเกษตรจากภัยธรรมชาติ เช่น ภัยแล้ง ๖. เส้นทางขนส่งสินค้าชำรุด เสียหาย ทำให้การขนส่งสินค้าล่าช้าสิ้นเปลืองค่าใช้จ่าย
ด้านสังคม	๑. ปัญหายาเสพติดในพื้นที่ ๒. ปัญหาครอบครัวสังคมไม่เข้มแข็ง ๓. การดูแลคนพิการ ผู้ด้อยโอกาส และผู้สูงอายุจากรัฐยังไม่ทั่วถึง
ด้านทรัพยากรธรรมชาติและสิ่งแวดล้อม	๑. ประชาชนขาดจิตสำนึกในการอนุรักษ์ทรัพยากรธรรมชาติและสิ่งแวดล้อม ๒. ปัญหาด้านการบริหารจัดการขยะ ๓. สภาพคลองตันเขิน
ด้านการบริหารจัดการที่ดี	๑. ประชาชนไม่ให้ความสำคัญต่อการมีส่วนร่วมในการพัฒนาท้องถิ่น ๒. การประชาสัมพันธ์ของภาครัฐ การให้บริการประชาชนยังไม่ทั่วถึง ขาดการให้บริการเชิงรุก
ด้านการบริการสาธารณะ	๑. ถนนชำรุดเสียหายเป็นหลุมเป็นบ่อ ทำให้เกิดอุบัติเหตุบ่อยครั้ง ๒. ถนนไม่ได้มาตรฐาน เนื่องจากเป็นถนนลูกรังและแคบไม่มีไหล่ทาง ๓. น้ำอุปโภค - บริโภค ไม่เพียงพอ ๔. ระบบเสียงตามสายใช้งานไม่ได้ ๕. ไฟฟ้าสาธารณะไม่เพียงพอ

๓.๒ การประเมินสถานการณ์สภาพแวดล้อมภายนอกที่เกี่ยวข้อง

การวิเคราะห์ศักยภาพเพื่อประเมินสถานการณ์การพัฒนาในปัจจุบันและโอกาสการพัฒนาในอนาคตขององค์การบริหารส่วนตำบลนาแก้ว ดังนี้

๑) ด้านการศึกษา ศาสนา และวัฒนธรรม

จุดแข็ง (Strengths)	จุดอ่อน (Weakness)
๑. เป็นภารกิจ/อำนาจหน้าที่ตามกฎหมายของ อปท. ๒. องค์กรมีความพร้อมในการดำเนินงานด้านการศึกษา ศาสนา และวัฒนธรรม ๓. ผู้บริหารให้ความสำคัญในการพัฒนาคุณภาพการศึกษาให้ได้มาตรฐาน	ประกาศคณะกรรมการกระจายอำนาจให้แก่ อปท. ไม่เอื้อต่อการดำเนินงาน

โอกาส (Opportunity)	อุปสรรค (Threats)
๑. แผนพัฒนาเศรษฐกิจและสังคมแห่งชาติ ฉบับที่ ๑๒ ให้ความสำคัญ ๒. ตามรัฐธรรมนูญกำหนดให้เรียนฟรี ๑๒ ปี	๑. ศูนย์พัฒนาเด็กเล็กยังขาดแคลนสื่อเทคโนโลยี สารสนเทศ สื่อการสอน และวัสดุทางการศึกษาที่มี ประสิทธิภาพ ๒. ผู้ปกครองยังมีค่านิยมส่งบุตรหลานเข้าโรงเรียนที่มี ชื่อเสียง ๓. ขาดความต่อเนื่องในการส่งเสริมการสืบทอด วัฒนธรรมประเพณีท้องถิ่น ๔. สภาพเศรษฐกิจปัจจุบันส่งผลต่อการศึกษาของ เยาวชน

๒) ด้านเศรษฐกิจ

จุดแข็ง (Strengerhs)	จุดอ่อน (Weakness)
ผู้บริหารท้องถิ่นให้ความสำคัญ	ขาดบุคลากรที่มีความรู้ความสามารถในการบริหารงาน ด้านเศรษฐกิจ และการพัฒนาอาชีพด้านต่าง ๆ
โอกาส (Opportunity)	อุปสรรค (Threats)
๑. เป็นนโยบายที่รัฐบาลให้ความสำคัญ ๒. การเกษตรเป็นสาขาการผลิตที่สำคัญของจังหวัด ๓. พื้นที่อุดมสมบูรณ์ เหมาะแก่การทำการเกษตร ๔. การคมนาคมขนส่งสะดวก	๑. ค่าครองชีพที่สูงขึ้น ๒. เทคโนโลยีสมัยใหม่ราคาแพง ๓. ราคาผลผลิตทางการเกษตรตกต่ำ แต่ต้นทุนการผลิต สูง ๔. การใช้สารเคมีในการเกษตร ๕. ขาดการรวมกลุ่มของเกษตรกร การมีส่วนร่วมของ ชุมชนเป็นลักษณะต่างคนต่างทำ

๓) ด้านสังคม

จุดแข็ง (Strengerhs)	จุดอ่อน (Weakness)
๑. ผู้บริหารให้ความสำคัญ ๒. เป็นภารกิจ / อำนาจหน้าที่ตามกฎหมายของ อปท. ๓. มีงบประมาณในการดำเนินการ	ประกาศคณะกรรมการการกระจายอำนาจให้แก่ อปท. ไม่เอื้อต่อการดำเนินงาน

โอกาส (Opportunity)	อุปสรรค (Threats)
๑. การกีฬา - รัฐบาลส่งเสริมกีฬาและการออกกำลังกาย ๒. ยาเสพติด - รัฐบาลให้ความสำคัญในการแก้ไขปัญหาเสพติด - รัฐบาลสนับสนุนการบำบัดฟื้นฟูผู้เสพยาเสพติด ๓. สังคมสงเคราะห์ - นโยบายกระจายอำนาจสู่ท้องถิ่น ๔. ความปลอดภัยในชีวิตและทรัพย์สิน - ในตำบลมีผู้นำหมู่บ้าน กำนัน ผู้ใหญ่บ้าน คอยดูแลให้ความปลอดภัย ๕. สาธารณสุข - มีโรงพยาบาลส่งเสริมสุขภาพประจำตำบล - มีอาสาสมัครสาธารณสุขของหมู่บ้าน - ประชาชนให้ความสำคัญด้านสุขอนามัยมากขึ้น	๑. การกีฬา - ขาดพื้นที่สาธารณะในการเล่นกีฬา - ขาดอุปกรณ์ในการเล่นกีฬา - ขาดผู้มีความรู้ความสามารถเฉพาะด้านในการให้คำแนะนำอย่างถูกวิธี ๒. ยาเสพติด - มีการลักลอบการผลิตจำหน่าย - ความเข้มแข็งของสถาบันครอบครัว - ความเจริญทางวัตถุ / ค่านิยมในสังคมปัจจุบัน ๓. สังคมสงเคราะห์ - ขาดโอกาสเข้าถึงบริการ - ไม่รู้สิทธิของตนเองในการขอรับความช่วยเหลือ - จำนวนผู้สูงอายุที่เพิ่มขึ้นในสังคม ๔. ความปลอดภัยในชีวิตและทรัพย์สิน - เจ้าหน้าที่ไม่เพียงพอและดูแลไม่ทั่วถึง ๕. สาธารณสุข - โรคติดต่อตามฤดูกาล เช่น ไข้เลือดออก

๔) ด้านบริการสาธารณะ

จุดแข็ง (Strengths)	จุดอ่อน (Weakness)
๑. ผู้บริหารให้ความสำคัญ ๒. เป็นภารกิจ / อำนาจหน้าที่ตามกฎหมายของ อปท.	มีงบประมาณในการพัฒนาไม่เพียงพอต่อความต้องการของประชาชน
โอกาส (Opportunity)	อุปสรรค (Threats)
เป็นนโยบายของรัฐบาลที่สำคัญ	๑. การบรรทุกน้ำหนักเกินและไม่ปฏิบัติตามกฎจราจร ๒. ถนนในตำบลยังไม่ได้รับการพัฒนาให้ได้มาตรฐานครบทุกเส้น

๕) ด้านสิ่งแวดล้อม

จุดแข็ง (Strengths)	จุดอ่อน (Weakness)
๑. ผู้บริหารให้ความสำคัญ ๒. เป็นภารกิจ/อำนาจหน้าที่ตามกฎหมายของ อปท.	ประกาศคณะกรรมการกระจายอำนาจให้แก่ อปท. ไม่เอื้อต่อการดำเนินการ
โอกาส (Opportunity)	อุปสรรค (Threats)
๑. เป็นนโยบายที่รัฐบาลให้ความสำคัญ	๑. ลำห้วยมีวัชพืช และน้ำเน่าเสีย ๒. ประชาชนขาดจิตสำนึกในการดูแลรักษาสิ่งแวดล้อม

๖) ด้านการบริหารจัดการที่ดี

จุดแข็ง (Strengths)	จุดอ่อน (Weakness)
๑. ผู้บริหารให้ความสำคัญ ๒. เป็นภารกิจ/อำนาจหน้าที่ตามกฎหมายของ อปท. ๓. มีการรับฟังความคิดเห็นของทุกภาคส่วน	ระเบียบกฎหมายที่เกี่ยวข้องมีจำนวนมาก และมีการ ปรับเปลี่ยนบ่อยครั้ง ทำให้การปฏิบัติงานยุ่งยากขึ้น
โอกาส (Opportunity)	อุปสรรค (Threats)
๑. เป็นนโยบายที่สำคัญของรัฐบาล	ประชาชนขาดความเข้าใจในการทำงานของภาค ราชการ และยังไม่ให้ความร่วมมือในการมีส่วนร่วมการ พัฒนาท้องถิ่น

ส่วนที่ ๓ การนำแผนพัฒนาท้องถิ่นไปสู่การปฏิบัติ

๑. ยุทธศาสตร์การพัฒนาและแผนงาน

ที่	ยุทธศาสตร์	ด้าน	แผนงาน	หน่วยงานรับผิดชอบหลัก	หน่วยงานสนับสนุน
๑	ด้านการบริหารจัดการและ การประสานงานภาครัฐ	บริหารทั่วไป บริการชุมชนและสังคม	แผนงานบริหารทั่วไป แผนงานการศึกษา แผนงานเกษตรและชุมชน แผนงานสวัสดิการสังคม แผนงานงบกลาง แผนงานเกษตร	สำนักปลัด กองการศึกษา ศาสนาและวัฒนธรรม กองช่าง กองสวัสดิการสังคม	ทุกหน่วยงาน
๒	ด้านการศึกษา ศาสนา วัฒนธรรม	บริการชุมชนและสังคม	แผนงานการศึกษา แผนงานการศาสนา วัฒนธรรม และนันทนาการ	กองการศึกษา ศาสนาและวัฒนธรรม	ทุกหน่วยงาน
๓	ด้านการท่องเที่ยวและการ อนุรักษ์ทรัพยากรและ สิ่งแวดล้อม	บริการชุมชนและสังคม	แผนงานบริหารทั่วไป แผนงานการศึกษา แผนงานการเกษตร	สำนักปลัด กองการศึกษา ศาสนาและวัฒนธรรม	ทุกหน่วยงาน
๔	ด้านสาธารณสุข	บริการชุมชนและสังคม	แผนงานสาธารณสุข	สำนักปลัด กองการศึกษา ศาสนาและวัฒนธรรม	ทุกหน่วยงาน
๕	ด้านสวัสดิการและสังคม	บริการชุมชนและสังคม	แผนงานสวัสดิการสังคม แผนงานการริ่ชความสงบภายใน	กองสวัสดิการสังคม สำนักปลัด	ทุกหน่วยงาน
๖	ด้านสาธารณสุขโรค	บริการชุมชนและสังคม	แผนงานบริหารทั่วไป แผนงานการศึกษา แผนงานอุตสาหกรรมและการโยธา	สำนักปลัด กองการศึกษา ศาสนาและวัฒนธรรม กองช่าง	ทุกหน่วยงาน

บัญชีสรุปโครงการพัฒนา
แผนพัฒนาท้องถิ่น (พ.ศ. ๒๕๖๖ - ๒๕๗๐)
องค์การบริหารส่วนตำบลนาแกวัง อำเภอเมือง จังหวัดอุดรธานี

ยุทธศาสตร์ และภารกิจประสานงาน ภาครัฐ	ปี ๒๕๖๖		ปี ๒๕๖๗		ปี ๒๕๖๘		ปี ๒๕๖๙		ปี ๒๕๗๐		รวม ๕ ปี	
	จำนวน โครงการ	งบประมาณ (บาท)	จำนวน โครงการ	งบประมาณ (บาท)	จำนวน โครงการ	งบประมาณ (บาท)	จำนวน โครงการ	งบประมาณ (บาท)	จำนวน โครงการ	งบประมาณ (บาท)	จำนวน โครงการ	งบประมาณ (บาท)
๑. ด้านการบริหารจัดการ และประสานงาน ภาครัฐ												
๑.๑ แผนงานบริหารทั่วไป	๑๙	๑,๒๔๐,๐๐๐	๑๙	๑,๒๔๐,๐๐๐	๑๙	๑,๒๔๐,๐๐๐	๑๙	๑,๒๔๐,๐๐๐	๑๙	๑,๒๔๐,๐๐๐	๙๕	๖,๒๐๐,๐๐๐
๑.๒ แผนงานการเกษตร	๒	๑๒๐,๐๐๐	๒	๑๒๐,๐๐๐	๒	๑๒๐,๐๐๐	๒	๑๒๐,๐๐๐	๒	๑๒๐,๐๐๐	๑๐	๖๐๐,๐๐๐
๑.๓ แผนงานเคหะและ ชุมชน	๒	๓๐,๐๐๐	๒	๓๐,๐๐๐	๒	๓๐,๐๐๐	๒	๓๐,๐๐๐	๒	๓๐,๐๐๐	๑๐	๓๕๐,๐๐๐
รวม	๒๓	๑,๕๙๐,๐๐๐	๒๓	๑,๕๙๐,๐๐๐	๒๓	๑,๕๙๐,๐๐๐	๒๓	๑,๕๙๐,๐๐๐	๒๓	๑,๕๙๐,๐๐๐	๑๑๕	๗,๑๕๐,๐๐๐
๒. ด้านการศึกษา ศาสนา และวัฒนธรรม												
๒.๑ แผนงานการศึกษา	๑๐	๔,๕๖๐,๐๐๐	๑๐	๔,๕๖๐,๐๐๐	๑๐	๔,๕๖๐,๐๐๐	๑๐	๔,๕๖๐,๐๐๐	๑๐	๔,๕๖๐,๐๐๐	๕๐	๒๒,๘๐๐,๐๐๐
๒.๒ แผนงานการศึกษา วัฒนธรรมและนันทนาการ	๖	๒,๓๓๗,๐๐๐	๖	๒,๓๓๗,๐๐๐	๖	๒,๓๓๗,๐๐๐	๖	๒,๓๓๗,๐๐๐	๖	๒,๓๓๗,๐๐๐	๓๐	๑๑,๖๘๕,๐๐๐
รวม	๑๖	๖,๘๙๗,๐๐๐	๑๖	๖,๘๙๗,๐๐๐	๑๖	๖,๘๙๗,๐๐๐	๑๖	๖,๘๙๗,๐๐๐	๑๖	๖,๘๙๗,๐๐๐	๘๐	๓๔,๔๘๕,๐๐๐
๓. ด้านการท่องเที่ยวและ การอนุรักษ์ทรัพยากรและ สิ่งแวดล้อม												
๓.๑ แผนงานการเกษตร	๓	๑๘๐,๐๐๐	๓	๑๘๐,๐๐๐	๓	๑๘๐,๐๐๐	๓	๑๘๐,๐๐๐	๓	๑๘๐,๐๐๐	๑๕	๙๐๐,๐๐๐
รวม	๓	๑๘๐,๐๐๐	๓	๑๘๐,๐๐๐	๓	๑๘๐,๐๐๐	๓	๑๘๐,๐๐๐	๓	๑๘๐,๐๐๐	๑๕	๙๐๐,๐๐๐

บัญชีสรุปโครงการพัฒนา

แบบ ผ. ๐๑

แผนพัฒนาท้องถิ่น (พ.ศ. ๒๕๖๖ - ๒๕๗๐)

องค์การบริหารส่วนตำบลนาแกวัง อำเภอเมือง จังหวัดอุดรธานี

ยุทธศาสตร์	ปี ๒๕๖๖		ปี ๒๕๖๗		ปี ๒๕๖๘		ปี ๒๕๖๙		ปี ๒๕๗๐		รวม ๕ ปี	
	จำนวนโครงการ	งบประมาณ (บาท)	จำนวนโครงการ	งบประมาณ (บาท)	จำนวนโครงการ	งบประมาณ (บาท)	จำนวนโครงการ	งบประมาณ (บาท)	จำนวนโครงการ	งบประมาณ (บาท)		
๔. ด้านสาธารณสุข												
๔.๑ แผนงานสาธารณสุข	๗	๘๙๐,๐๐๐	๗	๘๙๐,๐๐๐	๗	๘๙๐,๐๐๐	๗	๘๙๐,๐๐๐	๗	๘๙๐,๐๐๐	๓๕	๔,๕๕๐,๐๐๐
รวม	๗	๘๙๐,๐๐๐	๗	๘๙๐,๐๐๐	๗	๘๙๐,๐๐๐	๗	๘๙๐,๐๐๐	๗	๘๙๐,๐๐๐	๓๕	๔,๕๕๐,๐๐๐
๕. ด้านสวัสดิการและสังคม												
๕.๑ แผนสังคมสงเคราะห์	๑๓	๑๑,๕๖๐,๐๐๐	๑๓	๑๑,๕๖๐,๐๐๐	๑๓	๑๑,๕๖๐,๐๐๐	๑๓	๑๑,๕๖๐,๐๐๐	๑๓	๑๑,๕๖๐,๐๐๐	๖๕	๕๗,๘๐๐,๐๐๐
๕.๒ แผนงานรักษาความสงบภายใน	๕	๙๐๐,๐๐๐	๕	๙๐๐,๐๐๐	๕	๙๐๐,๐๐๐	๕	๙๐๐,๐๐๐	๕	๙๐๐,๐๐๐	๒๕	๔,๕๐๐,๐๐๐
รวม	๑๘	๑๒,๔๖๐,๐๐๐	๑๘	๑๒,๔๖๐,๐๐๐	๑๘	๑๒,๔๖๐,๐๐๐	๑๘	๑๒,๔๖๐,๐๐๐	๑๘	๑๒,๔๖๐,๐๐๐	๙๐	๖๒,๓๐๐,๐๐๐
๖. ด้านสาธารณสุขโรค												
๖.๑ แผนงานบริหารทั่วไป	๙	๑,๕๐๐,๐๐๐	๙	๑,๕๐๐,๐๐๐	๙	๑,๕๐๐,๐๐๐	๙	๑,๕๐๐,๐๐๐	๙	๑,๕๐๐,๐๐๐	๔๕	๗,๕๐๐,๐๐๐
๖.๒ แผนสวัสดิการสังคม	๒	๑๐๐,๐๐๐	๒	๑๐๐,๐๐๐	๒	๑๐๐,๐๐๐	๒	๑๐๐,๐๐๐	๒	๑๐๐,๐๐๐	๑๐	๕๐๐,๐๐๐
๖.๒ แผนงานการศึกษา	๙	๑,๕๐๐,๐๐๐	๙	๑,๕๐๐,๐๐๐	๙	๑,๕๐๐,๐๐๐	๙	๑,๕๐๐,๐๐๐	๙	๑,๕๐๐,๐๐๐	๔๕	๗,๕๐๐,๐๐๐
๖.๓ แผนงานอุตสาหกรรมและการโยธา	๔๔	๑๐,๓๐๐,๐๐๐	๔๔	๑๐,๓๐๐,๐๐๐	๔๔	๑๐,๓๐๐,๐๐๐	๔๔	๑๐,๓๐๐,๐๐๐	๔๔	๑๐,๓๐๐,๐๐๐	๒๒๐	๕๑,๕๐๐,๐๐๐
รวม	๖๔	๑๓,๔๐๐,๐๐๐	๖๔	๑๓,๔๐๐,๐๐๐	๖๔	๑๓,๔๐๐,๐๐๐	๖๔	๑๓,๔๐๐,๐๐๐	๖๔	๑๓,๔๐๐,๐๐๐	๓๒๐	๖๗,๐๐๐,๐๐๐
รวมทั้งสิ้น	๑๓๑	๓๕,๒๕๗,๐๐๐	๑๓๑	๓๕,๒๕๗,๐๐๐	๑๓๑	๓๕,๒๕๗,๐๐๐	๑๓๑	๓๕,๒๕๗,๐๐๐	๑๓๑	๓๕,๒๕๗,๐๐๐	๖๕๕	๑๓๖,๒๕๕,๐๐๐

บัญชีสรุปโครงการพัฒนา

แบบ ผ. ๐๑/๑

แผนพัฒนาท้องถิ่น (พ.ศ. ๒๕๖๖ - ๒๕๗๐)

องค์การบริหารส่วนตำบลนาแกวัง อำเภอเมือง จังหวัดอุดรธานี

โครงการพัฒนาที่	ปี ๒๕๖๖		ปี ๒๕๖๗		ปี ๒๕๖๘		ปี ๒๕๖๙		ปี ๒๕๗๐		รวม ๕ ปี	
	จำนวนโครงการ	งบประมาณ (บาท)	จำนวนโครงการ	งบประมาณ (บาท)	จำนวนโครงการ	งบประมาณ (บาท)	จำนวนโครงการ	งบประมาณ (บาท)	จำนวนโครงการ	งบประมาณ (บาท)	จำนวนโครงการ	งบประมาณ (บาท)
นำมาจาก												
แผนพัฒนาหมู่บ้าน												
และแผนพัฒนาชุมชน												
ม.๑ บ้านนาแกวัง	๖๖	๑๗,๗๕๐,๐๐๐	๖๖	๑๗,๗๕๐,๐๐๐	๖๖	๑๗,๗๕๐,๐๐๐	๖๖	๑๗,๗๕๐,๐๐๐	๖๖	๑๗,๗๕๐,๐๐๐	๓๓๐	๘๘,๓๕๐,๐๐๐
ม.๒ บ้านเชียงพัง	๒๐	๔,๐๐๐,๐๐๐	๒๐	๔,๐๐๐,๐๐๐	๒๐	๔,๐๐๐,๐๐๐	๒๐	๔,๐๐๐,๐๐๐	๒๐	๔,๐๐๐,๐๐๐	๑๐๐	๒๐,๐๐๐,๐๐๐
ม.๓ บ้านเชียงพัง	๔๘	๗,๒๐๐,๐๐๐	๔๘	๗,๒๐๐,๐๐๐	๔๘	๗,๒๐๐,๐๐๐	๔๘	๗,๒๐๐,๐๐๐	๔๘	๗,๒๐๐,๐๐๐	๒๔๐	๙๖,๐๐๐,๐๐๐
ม.๔ บ้านผก	๒๗	๔,๐๕๐,๐๐๐	๒๗	๔,๐๕๐,๐๐๐	๒๗	๔,๐๕๐,๐๐๐	๒๗	๔,๐๕๐,๐๐๐	๒๗	๔,๐๕๐,๐๐๐	๑๓๕	๒๐,๒๕๐,๐๐๐
ม.๕ บ้านโนนสมบูรณ	๒๗	๗,๒๐๐,๐๐๐	๒๗	๗,๒๐๐,๐๐๐	๒๗	๗,๒๐๐,๐๐๐	๒๗	๗,๒๐๐,๐๐๐	๒๗	๗,๒๐๐,๐๐๐	๑๓๕	๓๖,๐๐๐,๐๐๐
ม.๖ บ้านดงสร้าง	๓๕	๑๗,๕๐๐,๐๐๐	๓๕	๑๗,๕๐๐,๐๐๐	๓๕	๑๗,๕๐๐,๐๐๐	๓๕	๑๗,๕๐๐,๐๐๐	๓๕	๑๗,๕๐๐,๐๐๐	๑๗๕	๘๗,๕๐๐,๐๐๐
ม.๗ บ้านดงยาง	๑๗	๘,๕๐๐,๐๐๐	๑๗	๘,๕๐๐,๐๐๐	๑๗	๘,๕๐๐,๐๐๐	๑๗	๘,๕๐๐,๐๐๐	๑๗	๘,๕๐๐,๐๐๐	๘๕	๔๒,๕๐๐,๐๐๐
ม.๘ บ้านดงมีกนาบ	๒๙	๑๔,๒๐๐,๐๐๐	๒๙	๑๔,๒๐๐,๐๐๐	๒๙	๑๔,๒๐๐,๐๐๐	๒๙	๑๔,๒๐๐,๐๐๐	๒๙	๑๔,๒๐๐,๐๐๐	๑๔๕	๗๑,๐๐๐,๐๐๐
ม.๙ บ้านนาทาม	๓๔	๑๕,๒๐๐,๐๐๐	๓๔	๑๕,๒๐๐,๐๐๐	๓๔	๑๕,๒๐๐,๐๐๐	๓๔	๑๕,๒๐๐,๐๐๐	๓๔	๑๕,๒๐๐,๐๐๐	๑๗๐	๗๖,๐๐๐,๐๐๐
ม.๑๐ บ้านโนนสวรรค์	๑๙	๙,๕๐๐,๐๐๐	๑๙	๙,๕๐๐,๐๐๐	๑๙	๙,๕๐๐,๐๐๐	๑๙	๙,๕๐๐,๐๐๐	๑๙	๙,๕๐๐,๐๐๐	๙๕	๔๗,๕๐๐,๐๐๐
ม.๑๑ บ้านดอนแสง	๓๕	๑๒,๕๐๐,๐๐๐	๓๕	๑๒,๕๐๐,๐๐๐	๓๕	๑๒,๕๐๐,๐๐๐	๓๕	๑๒,๕๐๐,๐๐๐	๓๕	๑๒,๕๐๐,๐๐๐	๑๗๕	๖๖,๕๐๐,๐๐๐
ม.๑๒ บ้านเชียงพัง	๓๗	๑๘,๕๐๐,๐๐๐	๓๗	๑๘,๕๐๐,๐๐๐	๓๗	๑๘,๕๐๐,๐๐๐	๓๗	๑๘,๕๐๐,๐๐๐	๓๗	๑๘,๕๐๐,๐๐๐	๑๘๕	๙๒,๕๐๐,๐๐๐
รวมทั้งสิ้น	๓๙๔	๑๓๖,๑๐๐,๐๐๐	๓๙๔	๑๓๖,๑๐๐,๐๐๐	๓๙๔	๑๓๖,๑๐๐,๐๐๐	๓๙๔	๑๓๖,๑๐๐,๐๐๐	๓๙๔	๑๓๖,๑๐๐,๐๐๐	๑,๙๗๐	๖๘๐,๕๐๐,๐๐๐

รายละเอียดโครงการพัฒนา

แผนพัฒนาท้องถิ่น (พ.ศ. ๒๕๖๖ - ๒๕๗๐)

องค์การบริหารส่วนตำบลนากว้าง อำเภอเมือง จังหวัดอุดรธานี

ก. ยุทธศาสตร์จังหวัดที่ ๓ การยกระดับคุณภาพชีวิตเพื่อสร้างสังคมเข้มแข็งให้สังคม มีความพร้อมรับการเปลี่ยนแปลงทางเศรษฐกิจ สังคมและวัฒนธรรม

ข. ยุทธศาสตร์การพัฒนาขององค์กรปกครองส่วนท้องถิ่นในเขตจังหวัดที่ ๑ ด้านการพัฒนาเศรษฐกิจชุมชน

๑. ยุทธศาสตร์ด้านการบริหารจัดการและกระบวนการประสานงานภาครัฐ

- แผนงานบริหารทั่วไป

ที่	โครงการ	วัตถุประสงค์	เป้าหมาย (ผลผลิตของโครงการ)	งบประมาณ					ตัวชี้วัด (KPI)	ผลที่คาดว่าจะ ได้รับ	หน่วยงาน รับผิดชอบ หลัก
				๒๕๖๖ (บาท)	๒๕๖๗ (บาท)	๒๕๖๘ (บาท)	๒๕๖๙ (บาท)	๒๕๗๐ (บาท)			
๑	โครงการ/กิจกรรม/ อบรมเพื่อเพิ่ม ประสิทธิภาพหรือ พัฒนาบุคลากร	เพื่อพัฒนา บุคลากรใน อบต. หรือ ประชาชนทั่วไป	ผู้บริหารท้องถิ่น สมาชิกสภาท้องถิ่น พนักงาน เจ้าหน้าที่ อบต. และประชาชน ทั่วไป	๕๐๐,๐๐๐	๕๐๐,๐๐๐	๕๐๐,๐๐๐	๕๐๐,๐๐๐	๕๐๐,๐๐๐	ร้อยละ ๘๐ มี การบริหารงาน อบต. ได้มี ประสิทธิภาพ มากขึ้น	บุคลากรที่ผ่าน การอบรมมี ความรู้เพื่อมา พัฒนามากยิ่งขึ้น	สำนักปลัด
๒	โครงการ/อบรม/ ส่งเสริม/สนับสนุน/ ประชุม เพื่อสร้าง ความสามัคคี ปรองดอง/สมานฉันท์	เพื่อให้ ประชาชนเกิด ความรักความ สามัคคี	ประชาชนทั่วไป	๕๐,๐๐๐	๕๐,๐๐๐	๕๐,๐๐๐	๕๐,๐๐๐	๕๐,๐๐๐	ร้อยละ ๙๐ มี ความรักความ สามัคคีภายใน ชุมชน	ประชาชนมี ความรักความ สามัคคีต่อกัน	สำนักปลัด
๓	โครงการอุดหนุนศูนย์ ปฏิบัติการร่วมในการ ช่วยเหลือประชาชน ของ อบต. ระดับ อำเภอ	เพื่อรับทราบ ข้อมูลข่าวสาร ต่าง ๆ ของ อบต. หรือส่วน ราชการอื่น	ประชาชนทั่วไป	๒๐,๐๐๐	๒๐,๐๐๐	๒๐,๐๐๐	๒๐,๐๐๐	๒๐,๐๐๐	ประชาชนได้ รับทราบข้อมูล ข่าวสารต่างๆ ของ อบต. หรือ ส่วนราชการอื่น	ประชาชนได้ รับทราบข้อมูล ข่าวสารต่างๆ ของ อบต. หรือ ส่วนราชการอื่น	สำนักปลัด

รายละเอียดโครงการพัฒนา

แผนพัฒนาท้องถิ่น (พ.ศ. ๒๕๖๖ - ๒๕๗๐)

องค์การบริหารส่วนตำบลนาแก้ว อำเภอเมือง จังหวัดอุดรธานี

- ก. ยุทธศาสตร์จังหวัดที่ ๓ การยกระดับคุณภาพชีวิตเพื่อสร้างความเข้มแข็งให้สังคม มีความพร้อมรับการเปลี่ยนแปลงทางเศรษฐกิจ สังคมและวัฒนธรรม
- ข. ยุทธศาสตร์การพัฒนาขององค์กรปกครองส่วนท้องถิ่นในเขตจังหวัดที่ ๑ ด้านการพัฒนาเศรษฐกิจชุมชน

๑. ยุทธศาสตร์ด้านการบริหารจัดการและการประสานงานภาครัฐ

- แผนงานบริหารทั่วไป

ที่	โครงการ	วัตถุประสงค์	เป้าหมาย (ผลผลิตของ โครงการ)	งบประมาณ					ตัวชี้วัด (KPI)	ผลที่คาดว่าจะ ได้รับ	หน่วยงาน รับผิดชอบ หลัก
				๒๕๖๖ (บาท)	๒๕๖๗ (บาท)	๒๕๖๘ (บาท)	๒๕๖๙ (บาท)	๒๕๗๐ (บาท)			
๔	โครงการ/กิจกรรม / อบรม/ส่งเสริม/สนับสนุน/ ประชุมการปกป้องสถาบัน พระมหากษัตริย์/พระบรม วงศานุวงศ์/กิจกรรมแสดง ความจงรักภักดี	เพื่อแสดงความ จงรักภักดีต่อ สถาบัน พระมหากษัตริย์/ พระบรมวงศานุ วงศ์	หมู่ที่ ๑ - ๑๒	๕๐,๐๐๐	๕๐,๐๐๐	๕๐,๐๐๐	๕๐,๐๐๐	๕๐,๐๐๐	ประชาชนได้ แสดงออกถึงความ จงรักภักดีต่อ สถาบัน พระมหากษัตริย์/ พระบรมวงศานุ วงศ์	ประชาชนได้ แสดงออกถึงความ จงรักภักดีต่อ สถาบัน พระมหากษัตริย์/ พระบรมวงศานุ วงศ์	สำนักปลัด
๕	โครงการ/กิจกรรม / อบรม/ส่งเสริม/สนับสนุน/ อุดหนุน การป้องกัน/แก้ไข ปัญหาเสพติด/การจัด ระเบียบสังคม	เพื่อให้ประชาชน มีความรู้ความ เข้าใจเรื่องของยา เสพติด / การจัด ระเบียบสังคม	หมู่ที่ ๑ - ๑๒	๕๐,๐๐๐	๕๐,๐๐๐	๕๐,๐๐๐	๕๐,๐๐๐	๕๐,๐๐๐	ประชาชนมี ความรู้ความเข้าใจ เรื่องยาเสพติด/ การจัดระเบียบ สังคม	ประชาชนมี ความรู้ความเข้าใจ เรื่องยาเสพติด/ การจัดระเบียบ สังคม	สำนักปลัด

รายละเอียดโครงการพัฒนา

แผนพัฒนาท้องถิ่น (พ.ศ. ๒๕๖๖ - ๒๕๗๐)

องค์การบริหารส่วนตำบลนาแกวัง อำเภอเมือง จังหวัดอุดรธานี

- ก. ยุทธศาสตร์จังหวัดที่ ๓ การยกระดับคุณภาพชีวิตเพื่อสร้างความเข้มแข็งให้สังคม มีความพร้อมรับการเปลี่ยนแปลงทางเศรษฐกิจ สังคมและวัฒนธรรม
- ข. ยุทธศาสตร์การพัฒนาขององค์กรปกครองส่วนท้องถิ่นในเขตจังหวัดที่ ๑ ด้านการพัฒนาเศรษฐกิจชุมชน

๑. ยุทธศาสตร์ด้านการบริหารจัดการและกระบวนการประสานงานภาครัฐ

- แผนงานบริหารทั่วไป

ที่	โครงการ	วัตถุประสงค์	เป้าหมาย (ผลผลิตของ โครงการ)	งบประมาณ					ตัวชี้วัด (KPI)	ผลที่คาดว่าจะ ได้รับ	หน่วยงาน รับผิดชอบ หลัก
				๒๕๖๖ (บาท)	๒๕๖๗ (บาท)	๒๕๖๘ (บาท)	๒๕๖๙ (บาท)	๒๕๗๐ (บาท)			
๖	โครงการ/กิจกรรม/ อบรม/ส่งเสริม/สนับสนุน การดำเนินงานตาม พระราชดำริฯ / พิธีทาง ศาสนา/รัฐพิธี	เพื่อส่งเสริมให้ ประชาชนได้ ดำเนินชีวิตตาม พระราชดำริฯ/จัด กิจกรรมทาง ศาสนา/งานรัฐพิธี	หมู่ที่ ๑ - ๑๒	๕๐,๐๐๐	๕๐,๐๐๐	๕๐,๐๐๐	๕๐,๐๐๐	๕๐,๐๐๐	ประชาชนได้ ดำเนินชีวิตตาม แนวทาง พระราชดำริฯ/จัด กิจกรรมรัฐพิธี ต่างๆ	ประชาชนได้ ดำเนินชีวิตตาม แนวทาง พระราชดำริฯ/จัด กิจกรรมรัฐพิธี ต่างๆ	สำนักปลัด
๗	โครงการ/กิจกรรม/ อบรม การเลือกตั้ง สมาชิกสภาท้องถิ่น/ ผู้บริหารท้องถิ่น และ หรือ การเลือกตั้งอื่นๆ ตามกฎหมายกำหนด	เพื่อส่งเสริมให้ ประชาชนได้ใช้ สิทธิ์เลือกคนดีเข้า มาพัฒนาหมู่บ้าน/ ตำบลของตนเอง	หมู่ที่ ๑ - ๑๒	๕๐,๐๐๐	๕๐,๐๐๐	๕๐,๐๐๐	๕๐,๐๐๐	๕๐,๐๐๐	ประชาชนมี ความรู้ความเข้าใจ ในการใช้สิทธิ เลือกตั้งฯ	ประชาชนมี ความรู้ความเข้าใจ ในการใช้สิทธิ เลือกตั้งฯ	สำนักปลัด

รายละเอียดโครงการพัฒนา

แผนพัฒนาท้องถิ่น (พ.ศ. ๒๕๖๖ - ๒๕๗๐)

องค์การบริหารส่วนตำบลนาก้าง อำเภอเมือง จังหวัดอุดรธานี

- ก. ยุทธศาสตร์จังหวัดที่ ๓ การยกระดับคุณภาพชีวิตเพื่อสร้างความเข้มแข็งให้สังคม มีความพร้อมรับการเปลี่ยนแปลงทางเศรษฐกิจ สังคมและวัฒนธรรม
- ข. ยุทธศาสตร์การพัฒนาขององค์กรปกครองส่วนท้องถิ่นในเขตจังหวัดที่ ๑ ด้านการพัฒนาเศรษฐกิจชุมชน

๑. ยุทธศาสตร์ด้านการบริหารจัดการและการประสานงานภาครัฐ

- แผนงานบริหารทั่วไป

ที่	โครงการ	วัตถุประสงค์	เป้าหมาย (ผลผลิตของ โครงการ)	งบประมาณ				ตัวชี้วัด (KPI)	ผลที่คาดว่าจะ ได้รับ	หน่วยงาน รับผิดชอบ หลัก
				๒๕๖๖ (บาท)	๒๕๖๗ (บาท)	๒๕๖๘ (บาท)	๒๕๖๙ (บาท)			
๘	โครงการ/กิจกรรม/ อบรม/ส่งเสริม/ สนับสนุน/อุดหนุน การ พัฒนาสตรี/ครอบครัว	เพื่อส่งเสริมการ ดำเนินงานของสตรี ตำบล นาก้าง	คณะกรรมการ การพัฒนา สตรีตำบล นาก้าง	๒๐,๐๐๐	๒๐,๐๐๐	๒๐,๐๐๐	๒๐,๐๐๐	คณะกรรมการ สตรีตำบลนาก้าง ได้ดำเนินกิจกรรม ต่างๆ	คณะกรรมการ สตรีมีขวัญกำลังใจ ในการดำเนินงาน	สำนักปลัด
๙	โครงการ/กิจกรรม/ อบรม การประชุม ประชาคมหมู่บ้าน/ตำบล /แผนชุมชน	เพื่อรับทราบ ปัญหาความ ต้องการของ ประชาชน	หมู่ที่ ๑ - ๑๒	๒๐,๐๐๐	๒๐,๐๐๐	๒๐,๐๐๐	๒๐,๐๐๐	ทราบความ ต้องการของ ประชาชนอย่าง แท้จริง	ได้จัดทำ แผนพัฒนา ท้องถิ่นตามความ ต้องการของ ประชาชน	สำนักปลัด
๑๐	โครงการ/กิจกรรม/ อบรม/ส่งเสริม/สนับสนุน การจัดงานตามนโยบาย ของรัฐบาล	เพื่อจัดกิจกรรม/ โครงการ ตาม นโยบายของ รัฐบาล	ประชาชน ทั่วไป	๑๐๐,๐๐๐	๑๐๐,๐๐๐	๑๐๐,๐๐๐	๑๐๐,๐๐๐	จัดกิจกรรมตาม นโยบายของ รัฐบาล	จัดกิจกรรมตาม นโยบายของ รัฐบาล	สำนักปลัด

รายละเอียดโครงการพัฒนา

แผนพัฒนาท้องถิ่น (พ.ศ. ๒๕๖๖ - ๒๕๗๐)

องค์การบริหารส่วนตำบลนาแกว้าง อำเภอเมือง จังหวัดอุดรธานี

ก. ยุทธศาสตร์จังหวัดที่ ๓ การยกระดับคุณภาพชีวิตเพื่อสร้างความเข้มแข็งให้สังคม มีความพร้อมรับการเปลี่ยนแปลงทางเศรษฐกิจ สังคมและวัฒนธรรม

ข. ยุทธศาสตร์การพัฒนาขององค์กรปกครองส่วนท้องถิ่นในเขตจังหวัดที่ ๑ ด้านการพัฒนาเศรษฐกิจชุมชน

๑. ยุทธศาสตร์ด้านการบริหารจัดการและการประสานงานภาครัฐ

- แผนงานบริหารทั่วไป

ที่	โครงการ	วัตถุประสงค์	เป้าหมาย (ผลผลิตของโครงการ)	งบประมาณ				ตัวชี้วัด (KPI)	ผลที่คาดว่าจะได้รับ	หน่วยงานรับผิดชอบหลัก
				๒๕๖๖ (บาท)	๒๕๖๗ (บาท)	๒๕๖๘ (บาท)	๒๕๗๐ (บาท)			
๑๑	โครงการ/กิจกรรม/อบรม การดำเนินงานที่สาธารณะประโยชน์/ค่าใช้จ่ายในการรังวัดที่ดินสาธารณะประโยชน์	เพื่อจัดทำเอกสารสิทธิ์ถูกต้องตามกฎหมาย	หมู่ที่ ๑ - ๑๒	๕๐,๐๐๐	๕๐,๐๐๐	๕๐,๐๐๐	๕๐,๐๐๐	ที่สาธารณะประโยชน์ เอกสารสิทธิครบ	ที่สาธารณะประโยชน์ เอกสารสิทธิครบ	สำนักปลัด
๑๒	โครงการคนไทยใจอาสา/อาสาสมัครรักโลก	เพื่อส่งเสริมให้ประชาชนเป็นอาสาสมัครตำบล	ประชาชนทั่วไป	๒๐,๐๐๐	๒๐,๐๐๐	๒๐,๐๐๐	๒๐,๐๐๐	ตำบลนาแกว้างมีอาสาสมัครเพิ่มขึ้น	ตำบลนาแกว้างมีอาสาสมัครเพิ่มขึ้น	สำนักปลัด
๑๓	โครงการพัฒนาเครือข่ายประชาสัมพันธ์ อบต. นากว้าง	เพื่อพัฒนาเครือข่ายประชาสัมพันธ์การค้าเงินงาน อบต.	ประชาชนทั่วไป	๒๐,๐๐๐	๒๐,๐๐๐	๒๐,๐๐๐	๒๐,๐๐๐	ได้พัฒนาเครือข่ายการค้าเงินงาน อบต.นากว้าง	ประชาสัมพันธ์การค้าเงินงาน อบต.นากว้าง	สำนักปลัด
๑๔	โครงการนวัตกรรม Nakwang GIS	เพื่อส่งเสริมนวัตกรรม Nakwang GIS	ประชาชนทั่วไป	๒๐,๐๐๐	๒๐,๐๐๐	๒๐,๐๐๐	๒๐,๐๐๐	ประชาชนตำบล นากว้างมีการใช้นวัตกรรมในการดำเนินงานต่างๆ	ประชาชนตำบล นากว้างมีการใช้นวัตกรรมในการดำเนินงานต่างๆ	สำนักปลัด

รายละเอียดโครงการพัฒนา

แผนพัฒนาท้องถิ่น (พ.ศ. ๒๕๖๖ - ๒๕๗๐)

องค์การบริหารส่วนตำบลนาแก้ว อำเภอเมือง จังหวัดอุดรธานี

- ก. ยุทธศาสตร์จังหวัดที่ ๓ การยกระดับคุณภาพชีวิตเพื่อสร้างความเข้มแข็งให้สังคม มีความพร้อมรับการเปลี่ยนแปลงทางเศรษฐกิจ สังคมและวัฒนธรรม
- ข. ยุทธศาสตร์การพัฒนาขององค์กรปกครองส่วนท้องถิ่นในเขตจังหวัดที่ ๑ ด้านการพัฒนาเศรษฐกิจชุมชน

๑. ยุทธศาสตร์ด้านการบริหารจัดการและการประสานงานภาครัฐ

- แผนงานบริหารทั่วไป

ที่	โครงการ	วัตถุประสงค์	เป้าหมาย (ผลผลิตของ โครงการ)	งบประมาณ					ตัวชี้วัด (KPI)	ผลที่คาดว่าจะ ได้รับ	หน่วยงาน รับผิดชอบ หลัก
				๒๕๖๖ (บาท)	๒๕๖๗ (บาท)	๒๕๖๘ (บาท)	๒๕๖๙ (บาท)	๒๕๗๐ (บาท)			
๑๕	โครงการ/กิจกรรม/ อบรมการป้องกัน การทุจริตคอร์รัปชัน	เพื่อให้ประชาชนมี ความรู้ ความเข้าใจ การทุจริตคอร์รัปชัน	ประชาชน ทั่วไป	๓๐,๐๐๐	๓๐,๐๐๐	๓๐,๐๐๐	๓๐,๐๐๐	๓๐,๐๐๐	ประชาชนมี ความรู้ ความ เข้าใจการทุจริต คอร์รัปชัน	ประชาชนมี ความรู้ ความ เข้าใจการทุจริต คอร์รัปชัน	สำนักปลัด
๑๖	โครงการประชุมสภา องค์การบริหารส่วน ตำบลนาแก้วสังเวย	เพื่อรับทราบ ปัญหาและ ประชาสัมพันธ์การ ดำเนินงาน	หมู่ที่ ๑-๑๒	๓๐,๐๐๐	๓๐,๐๐๐	๓๐,๐๐๐	๓๐,๐๐๐	๓๐,๐๐๐	ประชาชนได้แจ้ง ปัญหา ความ ต้องการต่อ อบต.	ได้รับทราบปัญหา และความต้องการ ของประชาชน	สำนักปลัด
๑๗	โครงการ/กิจกรรม วัน พ่อ วันแม่ หรือวันสำคัญ ต่าง ๆ	เพื่อจัดกิจกรรม แสดงความรักต่อ พ่อ แม่ หรือ กิจกรรมวันสำคัญ ต่าง ๆ	ประชาชน ทั่วไป	๒๐,๐๐๐	๒๐,๐๐๐	๒๐,๐๐๐	๒๐,๐๐๐	๒๐,๐๐๐	ประชาชนได้เข้า ร่วมกิจกรรมแสดง ความรักต่อพ่อ แม่ หรือกิจกรรม วันสำคัญต่างๆ	ประชาชนได้เข้า ร่วมกิจกรรมแสดง ความรักต่อพ่อ แม่ หรือกิจกรรม วันสำคัญต่างๆ	สำนักปลัด

รายละเอียดโครงการพัฒนา

แผนพัฒนาท้องถิ่น (พ.ศ. ๒๕๖๖ - ๒๕๗๐)

องค์การบริหารส่วนตำบลนากว้าง อำเภอเมือง จังหวัดอุดรธานี

ก. ยุทธศาสตร์จังหวัดที่ ๓ การยกระดับคุณภาพชีวิตเพื่อสร้างความเข้มแข็งให้สังคม มีความพร้อมรับการเปลี่ยนแปลงทางเศรษฐกิจ สังคมและวัฒนธรรม

ข. ยุทธศาสตร์การพัฒนาขององค์กรปกครองส่วนท้องถิ่นในเขตจังหวัดที่ ๑ ด้านการพัฒนาเศรษฐกิจชุมชน

๑. ยุทธศาสตร์ด้านการบริหารจัดการและการประสานงานภาครัฐ

- แผนงานบริหารทั่วไป

ที่	โครงการ	วัตถุประสงค์	เป้าหมาย (ผลผลิตของ โครงการ)	งบประมาณ				ตัวชี้วัด (KPI)	ผลที่คาดว่าจะ ได้รับ	หน่วยงาน รับผิดชอบ หลัก
				๒๕๖๖ (บาท)	๒๕๖๗ (บาท)	๒๕๖๘ (บาท)	๒๕๗๐ (บาท)			
๑๘	โครงการ/กิจกรรม สำรวจข้อมูลพื้นฐาน ประชาชนตำบลนากว้าง/ สำรวจความพึงพอใจต่อ การดำเนินงานของ อบต.	เพื่อสำรวจข้อมูล พื้นฐานตำบล นากว้าง หรือสำรวจ ความพึงพอใจต่อ การดำเนินงานของ อบต.	ประชาชน ทั่วไป	๓๐,๐๐๐	๓๐,๐๐๐	๓๐,๐๐๐	๓๐,๐๐๐	สามารถนำข้อมูล มาปรับใช้ในการ พัฒนา อบต.	อบต. มีข้อมูล พื้นฐาน หรือ ทราบผลการ ดำเนินงานของ อบต.	สำนักปลัด
๑๙	โครงการสำรวจภาวะ ภาคสนาม เพื่อปรับปรุง และประเมินภาวะ	เพื่อสำรวจข้อมูลการ จัดเก็บภาษี	หมู่ที่ ๑ - ๑๒	๑๑๐,๐๐๐	๑๑๐,๐๐๐	๑๑๐,๐๐๐	๑๑๐,๐๐๐	เพื่อจัดเก็บภาษี ภายในตำบลได้ ถูกต้อง	เพื่อจัดเก็บภาษี ภายในตำบลได้ ถูกต้อง	กองคลัง

รายละเอียดโครงการพัฒนา

แผนพัฒนาท้องถิ่น (พ.ศ. ๒๕๖๖ - ๒๕๗๐)

องค์การบริหารส่วนตำบลนาแกวัง อำเภอเมือง จังหวัดอุดรธานี

- ก. ยุทธศาสตร์จังหวัดที่ ๓ การยกระดับคุณภาพชีวิตเพื่อสร้างความเข้มแข็งให้สังคม มีความพร้อมรับการเปลี่ยนแปลงทางเศรษฐกิจ สังคมและวัฒนธรรม
- ข. ยุทธศาสตร์การพัฒนาขององค์กรปกครองส่วนท้องถิ่นในเขตจังหวัดที่ ๑ ด้านการพัฒนาเศรษฐกิจชุมชน

๑. ยุทธศาสตร์ด้านการบริหารจัดการและການປະສານງານภาครัฐ

- แผนงานการเกษตร

ที่	โครงการ	วัตถุประสงค์	เป้าหมาย (ผลผลิตของโครงการ)	งบประมาณ					ตัวชี้วัด (KPI)	ผลที่คาดว่าจะได้รับ	หน่วยงานรับผิดชอบหลัก
				๒๕๖๖ (บาท)	๒๕๖๗ (บาท)	๒๕๖๘ (บาท)	๒๕๖๙ (บาท)	๒๕๗๐ (บาท)			
๑	โครงการ/กิจกรรม ส่งเสริมอาชีพตามหลักปรัชญาเศรษฐกิจพอเพียง	เพื่อส่งเสริมให้ความรู้แก่เกษตรกรตามหลักปรัชญาตามเศรษฐกิจพอเพียง	ประชาชนทั่วไป	๒๐,๐๐๐	๒๐,๐๐๐	๒๐,๐๐๐	๒๐,๐๐๐	๒๐,๐๐๐	สามารถนำความรู้มาปรับใช้ในชีวิตประจำวัน	สามารถนำความรู้มาปรับใช้ในชีวิตประจำวัน	สำนักปลัด
๒	โครงการ/กิจกรรม/ส่งเสริมการบริหารงานศูนย์ถ่ายทอดเทคโนโลยีการเกษตรประจำตำบลนาแกวัง	เพื่อส่งเสริมการค้าเงินงานของศูนย์ถ่ายทอดเทคโนโลยีการเกษตรประจำตำบลนาแกวัง	อบต.นาแกวัง	๑๐๐,๐๐๐	๑๐๐,๐๐๐	๑๐๐,๐๐๐	๑๐๐,๐๐๐	๑๐๐,๐๐๐	ศูนย์ถ่ายทอดเทคโนโลยีการเกษตรตำบลนาแกวังได้เผยแพร่ความรู้ด้านการเกษตร	ศูนย์ถ่ายทอดเทคโนโลยีการเกษตรตำบลนาแกวังได้เผยแพร่ความรู้ด้านการเกษตร	สำนักปลัด

รายละเอียดโครงการพัฒนา

แผนพัฒนาท้องถิ่น (พ.ศ. ๒๕๖๖ - ๒๕๗๐)

องค์การบริหารส่วนตำบลนากวาง อำเภอมือทอง จังหวัดอุดรธานี

- ก. ยุทธศาสตร์จังหวัดที่ ๓ การยกระดับคุณภาพชีวิตเพื่อสร้างความเข้มแข็งให้สังคม มีความพร้อมรับการเปลี่ยนแปลงทางเศรษฐกิจ สังคมและวัฒนธรรม
- ข. ยุทธศาสตร์การพัฒนาขององค์กรปกครองส่วนท้องถิ่นในเขตจังหวัดที่ ๑ ด้านการพัฒนาเศรษฐกิจชุมชน

๑. ยุทธศาสตร์ด้านการบริหารจัดการและการประสานงานภาครัฐ

- แผนงานการคณะและชุมชน

ที่	โครงการ/กิจกรรม	วัตถุประสงค์	เป้าหมาย (ผลผลิตของ โครงการ)	งบประมาณ					ตัวชี้วัด (KPI)	ผลที่คาดว่าจะ ได้รับ	หน่วยงาน รับผิดชอบ
				๒๕๖๖ (บาท)	๒๕๖๗ (บาท)	๒๕๖๘ (บาท)	๒๕๖๙ (บาท)	๒๕๗๐ (บาท)			
๑	โครงการ/กิจกรรม พัฒนาความรู้ เช่น ผู้ดูแลประจำ กองช่าง ฯลฯ	เพื่อส่งเสริมพัฒนา ความรู้ให้กับ บุคลากรกองช่าง หรือผู้ดูแลประจำ	อบต.นากวาง	๕๐,๐๐๐	๕๐,๐๐๐	๕๐,๐๐๐	๕๐,๐๐๐	๕๐,๐๐๐	ผู้เข้ารับการอบรม มีความรู้ความ เข้าใจในการ ปฏิบัติงานเพิ่มขึ้น	สามารถนำความรู้ มาพัฒนาการ ปฏิบัติงาน	กองช่าง หลัก
๒	โครงการ/กิจกรรม ประชาสัมพันธ์การ ปฏิบัติงาน เช่น ผลการ ดำเนินงาน การขอ อนุญาตก่อสร้าง การขอ อนุญาตชุด ขน ดิน ฯลฯ	เพื่อประชาสัมพันธ์ ขั้นตอนการ ปฏิบัติงาน และ หรือ ผลการปฏิบัติงาน	อบต.นากวาง	๒๐,๐๐๐	๒๐,๐๐๐	๒๐,๐๐๐	๒๐,๐๐๐	๒๐,๐๐๐	ประชาชนได้ทราบ ขั้นตอนการ ดำเนินงาน และ หรือ ผลการ ดำเนินงาน	ประชาชนได้ทราบ ขั้นตอนการ ดำเนินงาน และ หรือ ผลการ ดำเนินงาน	กองช่าง

รายละเอียดโครงการพัฒนา

แผนพัฒนาท้องถิ่น (พ.ศ. ๒๕๖๖ - ๒๕๗๐)

องค์การบริหารส่วนตำบลนาแก้ว อำเภอเมือง จังหวัดอุดรธานี

ก. ยุทธศาสตร์จังหวัดที่ ๓ การยกระดับคุณภาพชีวิตเพื่อสร้างสังคมเข้มแข็งให้สังคมมีความพร้อมรับการเปลี่ยนแปลงทางเศรษฐกิจ สังคม และวัฒนธรรม

ข. ยุทธศาสตร์การพัฒนาขององค์กรปกครองส่วนท้องถิ่นในเขตจังหวัด ที่ ๔ ด้านการจัดการศึกษาและเสริมสร้างความเข้มแข็งของสังคม

๒. ยุทธศาสตร์ด้านการศึกษา ศาสนาและวัฒนธรรม

- แผนงานการศึกษา

ที่	โครงการ	วัตถุประสงค์	เป้าหมาย	งบประมาณ					ตัวชี้วัด (KPI)	ผลที่คาดว่าจะได้รับ	หน่วยงานรับผิดชอบหลัก
				๒๕๖๖ (บาท)	๒๕๖๗ (บาท)	๒๕๖๘ (บาท)	๒๕๖๙ (บาท)	๒๕๗๐ (บาท)			
๑	โครงการตรวจประเมินมาตรฐานคุณภาพศูนย์พัฒนาเด็กเล็ก สังกัด อบต.นาแก้ว -ประเมินคุณภาพภายใน ศพด. -ประเมินคุณภาพภายนอก ศพด. -ประเมิน ศพด. ปลอดภัย/ศพด.นำอยู่	เพื่อส่งเสริมคุณภาพการจัดการศึกษา ศูนย์พัฒนาเด็กเล็ก ให้ได้คุณภาพมาตรฐานเพื่อพัฒนาการจัดการศึกษาปฐมวัยให้ได้มาตรฐานและเป็นที่ยอมรับ	ศพด. อบต.นาแก้ว	๕,๐๐๐	๕,๐๐๐	๕,๐๐๐	๕,๐๐๐	๕,๐๐๐	ศูนย์พัฒนาเด็กเล็ก สังกัด อบต.นาแก้ว ผ่านการรับรอง มาตรฐานและ ประเมินคุณภาพ ภายในและภายนอก หรือได้รับการรับรอง จากสำนักงานผ่าน เกณฑ์ (สมศ.)	ศูนย์พัฒนาเด็ก เล็กกิจการบริหาร ส่วนตำบลนาแก้ว จัดการศึกษาได้ คุณภาพมาตรฐาน เป็นที่ยอมรับจาก ชุมชนและได้ มาตรฐานผ่าน เกณฑ์ (สมศ.)	กอง การศึกษา

รายละเอียดโครงการพัฒนา

แผนพัฒนาท้องถิ่น (พ.ศ. ๒๕๖๖ - ๒๕๗๐)

องค์การบริหารส่วนตำบลนาแกว้าง อำเภอเมือง จังหวัดอุดรธานี

ก. ยุทธศาสตร์จังหวัดที่ ๓ การยกระดับคุณภาพชีวิตเพื่อสร้างสังคมแห่งการเรียนรู้การเปลี่ยนแปลงทางเศรษฐกิจ สังคม และวัฒนธรรม

ข. ยุทธศาสตร์การพัฒนาขององค์กรปกครองส่วนท้องถิ่นในเขตจังหวัด ที่ ๔ ด้านการจัดการศึกษาและเสริมสร้างความเข้มแข็งของสังคม

๒. ยุทธศาสตร์ด้านการศึกษา ศาสนาและวัฒนธรรม

- แผนงานการศึกษา

ที่	โครงการ	วัตถุประสงค์	เป้าหมาย	งบประมาณ					ตัวชี้วัด (KPI)	ผลที่คาดว่าจะได้รับ	หน่วยงานรับผิดชอบหลัก
				๒๕๖๖ (บาท)	๒๕๖๗ (บาท)	๒๕๖๘ (บาท)	๒๕๖๙ (บาท)	๒๕๗๐ (บาท)			
๒	โครงการส่งเสริมการเรียนรู้ตาม อัยยาศัย -การจัดตั้งที่อ่านหนังสือชุมชน -การจัดหาหนังสือเพื่อส่งเสริมการเรียนรู้ตลอดชีวิต	เพื่อพัฒนาการเรียนรู้และส่งเสริมการเรียนรู้ตาม อัยยาศัย	เด็กเยาวชนและประชาชนได้เรียนรู้ตลอดชีวิต	๑๕,๐๐๐	๑๕,๐๐๐	๑๕,๐๐๐	๑๕,๐๐๐	๑๕,๐๐๐	มีแหล่งเรียนรู้ในชุมชน	ชุมชนมีแหล่งเรียนรู้เพื่อการเรียนรู้ตลอดชีวิตเสริมสร้างคุณภาพชีวิตต่อตนเองและครอบครัวชุมชน สังคม ประสิทธิภาพ	กองการศึกษา
๓	โครงการจัดหาอาหารเสริม (นม) ศูนย์พัฒนาเด็กเล็ก	เพื่อจัดหาอาหารเสริม (นม) ให้กับเด็กใน ศพต. ให้มีอาหารเสริม (นม) ตามที่กรมส่งเสริมฯ กำหนด	ศพต. อบต.นาแกว้าง จำนวน ๒๖๐ วัน	๒๕๐,๐๐๐	๒๕๐,๐๐๐	๒๕๐,๐๐๐	๒๕๐,๐๐๐	๒๕๐,๐๐๐	เด็กทุกคนได้รับอาหารเสริม (นม) ตามที่ได้รับบริการจัดสรร	เด็กใน ศพต. สังกัด อบต.นาแกว้าง ได้รับอาหารเสริม (นม) ตามที่กรมส่งเสริมฯ กำหนดอย่างมีคุณภาพตามหลักโภชนาการ	กองการศึกษา

รายละเอียดโครงการพัฒนา

แผนพัฒนาท้องถิ่น (พ.ศ. ๒๕๖๖ - ๒๕๗๐)

องค์การบริหารส่วนตำบลนาแก้ว อำเภอเมือง จังหวัดอุดรธานี

- ก. ยุทธศาสตร์จังหวัดที่ ๓ การยกระดับคุณภาพชีวิตเพื่อสร้างสังคมเข้มแข็งให้สังคมมีความพร้อมรับการเปลี่ยนแปลงทางเศรษฐกิจ สังคม และวัฒนธรรม
- ข. ยุทธศาสตร์การพัฒนาขององค์กรปกครองส่วนท้องถิ่นในเขตจังหวัด ที่ ๔ ด้านการจัดการศึกษาและเสริมสร้างความเข้มแข็งของสังคม
๒. ยุทธศาสตร์ด้านการศึกษา ศาสนาและวัฒนธรรม

- แผนงานการศึกษา

ที่	โครงการ	วัตถุประสงค์	เป้าหมาย	งบประมาณ					ตัวชี้วัด (KPI)	ผลที่คาดว่าจะได้รับ	หน่วยงานรับผิดชอบหลัก
				๒๕๖๖ (บาท)	๒๕๖๗ (บาท)	๒๕๖๘ (บาท)	๒๕๖๙ (บาท)	๒๕๗๐ (บาท)			
๔	โครงการสนับสนุนอาหารกลางวันศูนย์พัฒนาเด็กเล็ก	เพื่อสนับสนุนให้ ศพต. จัดหาอาหารกลางวันให้เด็กได้บริโภคตามหลักโภชนาการ	ศูนย์พัฒนาเด็กในสังกัด อบต. นาแก้ว	๕๔๐,๐๐๐	๕๔๐,๐๐๐	๕๔๐,๐๐๐	๕๔๐,๐๐๐	๕๔๐,๐๐๐	เด็กทุกคนได้รับสารอาหารครบถ้วนตามหลักโภชนาการ	เด็กใน ศพต. สังกัด อบต.นาแก้วได้รับอาหารกลางวัน บริโภคตามหลักโภชนาการ อย่างถูกสุขลักษณะ ตามที่กรมส่งเสริมฯ กำหนด	กองการศึกษา
๕	โครงการสนับสนุนค่าใช้จ่ายในการจัดการเรียนการสอน (รายหัว) ศูนย์พัฒนาเด็กเล็ก	เพื่อให้ ศพต. มีวัสดุการศึกษาที่ใช้ในการจัดประสบการณ์	ศูนย์พัฒนาเด็กในสังกัด อบต. นาแก้ว	๑๐๐,๐๐๐	๑๐๐,๐๐๐	๑๐๐,๐๐๐	๑๐๐,๐๐๐	๑๐๐,๐๐๐	ศพต. มีสื่อวัสดุอุปกรณ์ที่มีคุณภาพในการจัดประสบการณ์	เด็กปฐมวัยได้รับโอกาสในการพัฒนาศักยภาพ ได้เหมาะสมตามวัย และได้รับการส่งเสริม คุณภาพเด็กปฐมวัย ๔ ได้เหมาะสมตามวัย	๑๐๐,๐๐๐

รายละเอียดโครงการพัฒนา

แผนพัฒนาท้องถิ่น (พ.ศ. ๒๕๖๖ - ๒๕๗๐)

องค์การบริหารส่วนตำบลนาแก้ว อำเภอเมือง จังหวัดอุดรธานี

ก. ยุทธศาสตร์จังหวัดที่ ๓ การยกระดับคุณภาพชีวิตเพื่อสร้างความเข้มแข็งให้สังคมมีความพร้อมรับการเปลี่ยนแปลงทางเศรษฐกิจ สังคม และวัฒนธรรม

ข. ยุทธศาสตร์การพัฒนาขององค์กรปกครองส่วนท้องถิ่นในเขตจังหวัด ที่ ๔ ด้านการจัดการศึกษาและเสริมสร้างความเข้มแข็งของสังคม

๒. ยุทธศาสตร์ด้านการศึกษาศาสนาและวัฒนธรรม

- แผนงานการศึกษา

ที่	โครงการ	วัตถุประสงค์	เป้าหมาย	งบประมาณ					ตัวชี้วัด (KPI)	ผลที่คาดว่าจะได้รับ	หน่วยงานรับผิดชอบหลัก
				๒๕๖๖ (บาท)	๒๕๖๗ (บาท)	๒๕๖๘ (บาท)	๒๕๖๙ (บาท)	๒๕๗๐ (บาท)			
๖	โครงการปรับปรุงภูมิทัศน์ ศพด.	เพื่อให้ ศพด. มี ภูมิทัศน์ที่สะอาด สวยงาม	ศูนย์พัฒนาเด็กในสังกัด อบต. นาแก้ว	๑๕,๐๐๐ (บาท)	๑๕,๐๐๐ (บาท)	๑๕,๐๐๐ (บาท)	๑๕,๐๐๐ (บาท)	๑๕,๐๐๐ (บาท)	ศูนย์พัฒนาเด็กเล็ก มีภูมิทัศน์ที่สะอาดสวยงาม	ศูนย์พัฒนาเด็กเล็ก มีภูมิทัศน์ที่สะอาดสวยงาม	กองการศึกษา
๗	โครงการอบรมและเผยแพร่ผลงานของ ศพด.	เพื่ออบรมให้ความรู้ ผู้ปกครอง ผู้นำชุมชน ประชาชนได้ตระหนักถึงคุณค่าของการจัดการศึกษาระดับปฐมวัย และเผยแพร่ผลงานการจัดการศึกษา ศพด.	เด็ก ศพด. ผู้ปกครอง ผู้นำชุมชน ประชาชน	๒๐,๐๐๐ (บาท)	๒๐,๐๐๐ (บาท)	๒๐,๐๐๐ (บาท)	๒๐,๐๐๐ (บาท)	๒๐,๐๐๐ (บาท)	ผู้ปกครองผู้นำ ชุมชนตระหนักถึง คุณค่าของการ จัดการศึกษา	เด็กมีความพร้อม ในการศึกษาต่อใน ระดับที่สูงขึ้น ผู้ปกครอง ผู้นำ ชุมชน และ ประชาชนมีความ ตระหนักและ ยอมรับในการจัด การศึกษาของ ท้องถิ่น	กองการศึกษา

รายละเอียดโครงการพัฒนา

แผนพัฒนาท้องถิ่น (พ.ศ. ๒๕๖๖ - ๒๕๗๐)

องค์การบริหารส่วนตำบลนาแก้ว อำเภอเมือง จังหวัดอุดรธานี

- ก. ยุทธศาสตร์จังหวัดที่ ๓ การยกระดับคุณภาพชีวิตเพื่อสร้างความเข้มแข็งให้สังคมมีความพร้อมรับการเปลี่ยนแปลงทางเศรษฐกิจ สังคม และวัฒนธรรม
- ข. ยุทธศาสตร์การพัฒนาขององค์กรปกครองส่วนท้องถิ่นในเขตจังหวัดที่ ๔ ด้านการจัดการศึกษาและเสริมสร้างความเข้มแข็งของสังคม
๒. ยุทธศาสตร์ด้านการศึกษา ศาสนาและวัฒนธรรม

- แผนงานการศึกษา

ที่	โครงการ	วัตถุประสงค์	เป้าหมาย	งบประมาณ				ตัวชี้วัด (KPI)	ผลที่คาดว่าจะได้รับ	หน่วยงานรับผิดชอบหลัก
				๒๕๖๖ (บาท)	๒๕๖๗ (บาท)	๒๕๖๘ (บาท)	๒๕๖๙ (บาท)			
๘	โครงการสนับสนุนค่าใช้จ่ายในการจัดการศึกษาของศูนย์พัฒนาเด็กเล็ก (เด็กปฐมวัย ๓-๕ ปี)	เพื่อสนับสนุนการจัดการเรียนการสอนของเด็กปฐมวัย	ศูนย์พัฒนาเด็กในสังกัด อบต. นากว้าง	๓๕,๐๐๐	๓๕,๐๐๐	๓๕,๐๐๐	๓๕,๐๐๐	เด็กทุกคนได้รับอุปกรณ์การเรียนแบบเรียน	เด็กปฐมวัยในศูนย์พัฒนาเด็กเล็กได้รับการพัฒนาศักยภาพให้เหมาะสมตามวัย	กองการศึกษา
๙	โครงการอบรมให้ความรู้เพื่อส่งเสริมสุขภาพของเด็กปฐมวัย (สปสข.)	เพื่อส่งเสริมสุขภาพของเด็กปฐมวัย	ครูผู้ดูแลเด็ก ผู้ปกครอง อสม.	๓๕,๐๐๐	๓๕,๐๐๐	๓๕,๐๐๐	๓๕,๐๐๐	ส่งเสริมสุขภาพของเด็กปฐมวัยให้มีความสุขอย่างมีคุณภาพ	ครูและบุคลากรทางการศึกษา ผู้ปกครอง อสม. มีความรู้ และมีความเข้าใจการส่งเสริมสุขภาพอนามัยสำหรับเด็กปฐมวัย	กองการศึกษา

รายละเอียดโครงการพัฒนา

แผนพัฒนาท้องถิ่น (พ.ศ. ๒๕๖๖ - ๒๕๗๐)

องค์การบริหารส่วนตำบลนาแกว้าง อำเภอเมือง จังหวัดอุดรธานี

- ก. ยุทธศาสตร์จังหวัดที่ ๓ การยกระดับคุณภาพชีวิตเพื่อสร้างสังคมเข้มแข็งให้สังคมมีความพร้อมรับการเปลี่ยนแปลงทางเศรษฐกิจ สังคม และวัฒนธรรม
- ข. ยุทธศาสตร์การพัฒนาขององค์กรปกครองส่วนท้องถิ่นในเขตจังหวัดที่ ๔ ด้านการจัดการศึกษาและเสริมสร้างความเข้มแข็งของสังคม

๒. ยุทธศาสตร์ด้านการศึกษาศาสนาและวัฒนธรรม

- แผนงานการศึกษา

ที่	โครงการ	วัตถุประสงค์	เป้าหมาย	งบประมาณ				ตัวชี้วัด (KPI)	ผลที่คาดว่าจะได้รับ	หน่วยงานรับผิดชอบหลัก
				๒๕๖๖ (บาท)	๒๕๖๗ (บาท)	๒๕๖๘ (บาท)	๒๕๖๙ (บาท)			
๑๐	โครงการปรับปรุง/จัดทำแผนพัฒนาการศึกษา/แผนพัฒนาการศึกษาของศูนย์พัฒนาเด็กเล็ก/ปรับปรุงหลักสูตร ศพด.	เพื่อใช้เป็นแผนงานในการดำเนินงาน การศึกษาของ อปท. และสถานศึกษา	ศูนย์พัฒนาเด็กในสังกัด อบต. นากว้าง	๕,๐๐๐	๕,๐๐๐	๕,๐๐๐	๕,๐๐๐	๕,๐๐๐	บุคลากรทางการศึกษาได้รับการพัฒนาศักยภาพในการปฏิบัติงานอย่างมีประสิทธิภาพ ประสิทธิภาพ ประสิทธิผล	กองการศึกษา

รายละเอียดโครงการพัฒนา

แผนพัฒนาท้องถิ่น (พ.ศ. ๒๕๖๖ - ๒๕๗๐)

องค์การบริหารส่วนตำบลนาแก้ว อำเภอเมือง จังหวัดอุดรธานี

- ก. ยุทธศาสตร์จังหวัดที่ ๓ การยกระดับคุณภาพชีวิตเพื่อสร้างสังคมเข้มแข็งให้สังคมมีความพร้อมรับการเปลี่ยนแปลงทางเศรษฐกิจ สังคม และวัฒนธรรม
- ข. ยุทธศาสตร์การพัฒนาขององค์กรปกครองส่วนท้องถิ่นในเขตจังหวัดที่ ๔ ด้านการจัดการศึกษาและเสริมสร้างความเข้มแข็งของสังคม

๒. ยุทธศาสตร์ด้านการศึกษา ศาสนาและวัฒนธรรม

- แผนงานการศึกษา วัฒนธรรมและนันทนาการ

ที่	โครงการ	วัตถุประสงค์	เป้าหมาย	งบประมาณ					ตัวชี้วัด (KPI)	ผลที่คาดว่าจะได้รับ	หน่วยงานรับผิดชอบหลัก
				๒๕๖๖ (บาท)	๒๕๖๗ (บาท)	๒๕๖๘ (บาท)	๒๕๖๙ (บาท)	๒๕๗๐ (บาท)			
๑	โครงการจัดหาอุปกรณ์กีฬาเพื่อส่งเสริมการออกกำลังกายในชุมชน	เพื่อส่งเสริมให้ชุมชนได้ใช้เวลาว่างให้เกิดประโยชน์	ประชาชนทั่วไป	๙๐,๐๐๐	๙๐,๐๐๐	๙๐,๐๐๐	๙๐,๐๐๐	๙๐,๐๐๐	ประชาชนให้ความสนใจ การออกกำลังกาย	เด็ก เยาวชน และประชาชนมีวิสัยทัศน์ กีฬาในการเล่นกีฬา การออกกำลังกายในชุมชน	กองการศึกษา
๒	โครงการสนับสนุนอาหารกลางวันโรงเรียน ประถมศึกษาในเขตตำบลนาแก้ว	เพื่อให้เด็กได้รับสารอาหารครบถ้วนตามโภชนาการ	เด็กนักเรียน ประถมศึกษา ๑-๖ ในเขตตำบลนาแก้ว	๑,๕๐๐,๐๐๐	๑,๕๐๐,๐๐๐	๑,๕๐๐,๐๐๐	๑,๕๐๐,๐๐๐	๑,๕๐๐,๐๐๐	เด็กทุกคนได้รับสารอาหารครบถ้วน ครบถ้วนตามหลักโภชนาการ	เด็กโรงเรียน ประถมศึกษาในเขตตำบลนาแก้ว ได้รับอาหารกลางวันที่มีคุณค่าทางโภชนาการ	กองการศึกษา

รายละเอียดโครงการพัฒนา

แผนพัฒนาท้องถิ่น (พ.ศ. ๒๕๖๖ - ๒๕๗๐)

องค์การบริหารส่วนตำบลนาแก้ว อำเภอเมือง จังหวัดอุดรธานี

- ก. ยุทธศาสตร์จังหวัดที่ ๓ การยกระดับคุณภาพชีวิตเพื่อสร้างสุขภาวะที่ยั่งยืนและการเปลี่ยนแปลงทางเศรษฐกิจ สังคม และวัฒนธรรม
- ข. ยุทธศาสตร์การพัฒนาขององค์กรปกครองส่วนท้องถิ่นในเขตจังหวัดที่ ๔ ด้านการจัดการศึกษาและเสริมสร้างความเข้มแข็งของสังคม

๒. ยุทธศาสตร์ด้านการศึกษา ศาสนาและวัฒนธรรม

- แผนงานการศึกษา วัฒนธรรมและนันทนาการ

ที่	โครงการ	วัตถุประสงค์	เป้าหมาย	งบประมาณ				ตัวชี้วัด (KPI)	ผลที่คาดว่าจะได้รับ	หน่วยงานรับผิดชอบหลัก
				๒๕๖๖ (บาท)	๒๕๖๗ (บาท)	๒๕๖๘ (บาท)	๒๕๖๙ (บาท)			
๓	โครงการจัดหาอาหารเสริม (นม) โรงเรียนสำหรับเด็กนักเรียน ประถมศึกษาในเขตตำบลนาแก้ว	เพื่อให้เด็กได้รับสารอาหารครบถ้วน	เด็กนักเรียน ประถมศึกษา อนุบาล ๑ - ป. ๖ ในเขตตำบลนาแก้ว	๓๐๐,๐๐๐	๓๐๐,๐๐๐	๓๐๐,๐๐๐	๓๐๐,๐๐๐	เด็กทุกคนได้รับอาหารเสริม (นม) ตามที่ได้รับบริการ จัดสรร	เด็กโรงเรียน ประถมศึกษาในเขตตำบลนาแก้ว ได้รับอาหารเสริม (นม) ที่มีคุณภาพทางโภชนาการ	กองการศึกษา
๔	โครงการจัดกิจกรรมสนับสนุนงานประเพณีทุ่งศรีเมือง	เพื่อสนับสนุนการจัดงานประจำปีทุ่งศรีเมือง	ประชาชนทั่วไป	๗,๐๐๐	๗,๐๐๐	๗,๐๐๐	๗,๐๐๐	ส่งเสริมการจัดงานประจำปีทุ่งศรีเมือง	ส่งเสริมสนับสนุนงานประเพณีทุ่งศรีเมืองอุดรธานี	กองการศึกษา
๕	โครงการอุดหนุนการจัดงานประเพณีลอยกระทง	เพื่อสืบทอดวัฒนธรรม ประเพณีท้องถิ่น	ประชาชนทั่วไป	๒๐,๐๐๐	๒๐,๐๐๐	๒๐,๐๐๐	๒๐,๐๐๐	สืบสานอนุรักษ์ประเพณี	ประชาชนได้ร่วมกิจกรรมส่งเสริมงานประเพณีลอยกระทง	กองการศึกษา

รายละเอียดโครงการพัฒนา

แผนพัฒนาท้องถิ่น (พ.ศ. ๒๕๖๖ - ๒๕๗๐)

องค์การบริหารส่วนตำบลนาแกว้าง อำเภอเมือง จังหวัดอุดรธานี

- ก. ยุทธศาสตร์จังหวัดที่ ๓ การยกระดับคุณภาพชีวิตเพื่อสร้างสังคมเข้มแข็งให้สังคมมีความพร้อมรับการเปลี่ยนแปลงทางเศรษฐกิจ สังคม และวัฒนธรรม
- ข. ยุทธศาสตร์การพัฒนาขององค์กรปกครองส่วนท้องถิ่นในเขตจังหวัด ที่ ๔ ด้านการจัดการศึกษาและเสริมสร้างความเข้มแข็งของสังคม
๒. ยุทธศาสตร์ด้านการศึกษาศาสนาและวัฒนธรรม
- แผนงานการศึกษาศาสนา วัฒนธรรมและนันทนาการ

ที่	โครงการ	วัตถุประสงค์	เป้าหมาย	งบประมาณ				ตัวชี้วัด (KPI)	ผลที่คาดว่าจะได้รับ	หน่วยงานรับผิดชอบหลัก
				๒๕๖๖ (บาท)	๒๕๖๗ (บาท)	๒๕๖๘ (บาท)	๒๕๖๙ (บาท)			
๖	โครงการสนับสนุน/อุดหนุนการจัดงานแห่เทียนพรรษา	เพื่อให้ประชาชนได้ร่วมทำบุญบำรุงศาสนา	ประชาชนทั่วไป	๒๐,๐๐๐	๒๐,๐๐๐	๒๐,๐๐๐	๒๐,๐๐๐	สืบสานอนุรักษ์ประเพณีวัฒนธรรมท้องถิ่นไทย	ประชาชนได้ร่วมกิจกรรมแห่เทียนพรรษา	กองการศึกษา

รายละเอียดโครงการพัฒนา

แผนพัฒนาท้องถิ่น (พ.ศ. ๒๕๖๖ - ๒๕๗๐)

องค์การบริหารส่วนตำบลนาแกว้าง อำเภอเมือง จังหวัดอุดรธานี

- ก. ยุทธศาสตร์จังหวัดที่ ๕ การทรัพยากรธรรมชาติและสิ่งแวดล้อมเพื่อการใช้ประโยชน์อย่างยั่งยืน
- ข. ยุทธศาสตร์การพัฒนาขององค์กรปกครองส่วนท้องถิ่นในเขตจังหวัดที่ ๒ ด้านทรัพยากรธรรมชาติและสิ่งแวดล้อม
๓. ยุทธศาสตร์ด้านการท่องเที่ยวและการอนุรักษ์ทรัพยากรและสิ่งแวดล้อม

- แผนงานเกษตร

ที่	โครงการ	วัตถุประสงค์	เป้าหมาย	งบประมาณ				ตัวชี้วัด (KPI)	ผลที่คาดว่าจะได้รับ	หน่วยงานรับผิดชอบหลัก
				๒๕๖๖ (บาท)	๒๕๖๗ (บาท)	๒๕๖๘ (บาท)	๒๕๗๐ (บาท)			
๑	โครงการนากว้างเมือง สมุนไพร	เพื่อส่งเสริมให้ความรู้/ สนับสนุนการปลูกพืช สมุนไพร	หมู่ที่ ๑-๑๒	๕๐,๐๐๐	๕๐,๐๐๐	๕๐,๐๐๐	๕๐,๐๐๐	ประชาชนมีความรู้ เรื่องพืชสมุนไพร	สำนักงานปลัด	
๒	โครงการอนุรักษ์ พันธุกรรมพืชอัน เนื่องมาจาก พระราชดำริสมเด็จพระ เทพรัตนราชสุดาฯ สยามบรมราชกุมารี	เพื่ออนุรักษ์พันธุกรรม พืช	หมู่ที่ ๑-๑๒	๓๐,๐๐๐	๓๐,๐๐๐	๓๐,๐๐๐	๓๐,๐๐๐	ได้อนุรักษ์ พันธุกรรมพืช	สำนักงานปลัด	
๓	โครงการ/กิจกรรม การอนุรักษ์ทรัพยากร ธรรมชาติ	เพื่อให้ประชาชนได้ อนุรักษ์ ทรัพยากรธรรมชาติ สิ่งแวดล้อม เช่น การ ประหยัดพลังงาน การ ลดภาวะโลกร้อน ฯลฯ	หมู่ที่ ๑-๑๒	๑๐๐,๐๐๐	๑๐๐,๐๐๐	๑๐๐,๐๐๐	๑๐๐,๐๐๐	ประชาชนได้ อนุรักษ์ ทรัพยากรธรรมชาติ/ สิ่งแวดล้อม	สำนักงานปลัด	

รายละเอียดโครงการพัฒนา

แผนพัฒนาท้องถิ่น (พ.ศ. ๒๕๖๖ - ๒๕๗๐)

องค์การบริหารส่วนตำบลนาแกว้าง อำเภอเมือง จังหวัดอุดรธานี

- ก. ยุทธศาสตร์จังหวัดที่ ๕ การทรัพยากรธรรมชาติและสิ่งแวดล้อมเพื่อการใช้ประโยชน์อย่างยั่งยืน
- ข. ยุทธศาสตร์การพัฒนาขององค์กรปกครองส่วนท้องถิ่นในเขตจังหวัดที่ ๒ ด้านทรัพยากรธรรมชาติและสิ่งแวดล้อม
๔. ยุทธศาสตร์ด้านสาธารณสุข

- แผนงานสาธารณสุข

ที่	โครงการ	วัตถุประสงค์	เป้าหมาย	งบประมาณ					ตัวชี้วัด (KPI)	ผลที่คาดว่าจะได้รับ	หน่วยงานรับผิดชอบหลัก
				๒๕๖๖ (บาท)	๒๕๖๗ (บาท)	๒๕๖๘ (บาท)	๒๕๖๙ (บาท)	๒๕๗๐ (บาท)			
๑	โครงการ/กิจกรรม การจัดกิจกรรม	เพื่อให้ประชาชนมีความรู้ในการกำจัดขยะ	หมู่ที่ ๑-๑๒	๕๐,๐๐๐	๕๐,๐๐๐	๕๐,๐๐๐	๕๐,๐๐๐	๕๐,๐๐๐	ลดปริมาณขยะในเขตตำบลนาแกว้าง	ประชาชนมีความรู้การจัดกิจกรรม	สำนักปลัด
๒	โครงการ/กิจกรรม ฝึกอบรมการเฝ้าระวัง/ป้องกันโรคระบาด และ หรือโรคต่างๆ	เพื่อให้ประชาชนปลอดภัยจากโรคระบาด	หมู่ที่ ๑-๑๒	๒๐๐,๐๐๐	๒๐๐,๐๐๐	๒๐๐,๐๐๐	๒๐๐,๐๐๐	๒๐๐,๐๐๐	ประชาชนในเขตตำบลนอกกว้างปลอดจากโรคระบาด	ประชาชนมีความรู้ความเข้าใจ และสามารถป้องกันตัวจากโรคระบาด	สำนักปลัด
๓	โครงการ/กิจกรรม ฝึกอบรมการเฝ้าระวังและป้องกันโรคพิษสุนัขบ้า/แมว หรือสัตว์เลี้ยงอื่น ๆ/วัคซีนสัตว์ ฯลฯ	เพื่อฉีดวัคซีนให้กับสัตว์ เช่น สุนัข แมว ฯลฯ	หมู่ที่ ๑-๑๒	๕๐,๐๐๐	๕๐,๐๐๐	๕๐,๐๐๐	๕๐,๐๐๐	๕๐,๐๐๐	สัตว์เลี้ยงในเขตตำบลได้รับวัคซีนร้อยละ ๘๐	สัตว์เลี้ยงในเขตตำบลได้รับวัคซีน	สำนักปลัด

รายละเอียดโครงการพัฒนา

แผนพัฒนาท้องถิ่น (พ.ศ. ๒๕๖๖ - ๒๕๗๐)

องค์การบริหารส่วนตำบลนาแก้ว อำเภอเมือง จังหวัดอุดรธานี

- ก. ยุทธศาสตร์จังหวัดที่ ๕ การทรัพยากรธรรมชาติและสิ่งแวดล้อมเพื่อการใช้ประโยชน์อย่างยั่งยืน
- ข. ยุทธศาสตร์การพัฒนาขององค์กรปกครองส่วนท้องถิ่นในเขตจังหวัดที่ ๒ ด้านทรัพยากรธรรมชาติและสิ่งแวดล้อม
๔. ยุทธศาสตร์ด้านสาธารณสุข
- แผนงานสาธารณสุข

ที่	โครงการ	วัตถุประสงค์	เป้าหมาย	งบประมาณ				ตัวชี้วัด (KPI)	ผลที่คาดว่าจะได้รับ	หน่วยงานรับผิดชอบหลัก
				๒๕๖๖ (บาท)	๒๕๖๗ (บาท)	๒๕๖๘ (บาท)	๒๕๖๙ (บาท)			
๔	โครงการ/กิจกรรมส่งเสริมสุขภาพประชาชน	เพื่อส่งเสริมให้ความรู้สุขภาพอนามัยของประชาชน	หมู่ที่ ๑-๑๒	๑๐๐,๐๐๐	๑๐๐,๐๐๐	๑๐๐,๐๐๐	๑๐๐,๐๐๐	ประชาชนมีสุขภาพอนามัยที่สมบูรณ์แข็งแรง	ประชาชนมีสุขภาพอนามัยที่สมบูรณ์แข็งแรง	สำนักงานปลัด
๕	โครงการพระราชดำริ ด้านสาธารณสุข เช่น โครงการควบคุมโรคขาดสารไอโอดีนของสมเด็จพระราชสุตาฯ สยามบรมราชกุมารี ฯลฯ	เพื่อส่งเสริมสุขภาพของประชาชน	หมู่ที่ ๑-๑๒	๒๔๐,๐๐๐	๒๔๐,๐๐๐	๒๔๐,๐๐๐	๒๔๐,๐๐๐	ประชาชนร้อยละ ๘๐ มีสุขภาพร่างกายที่แข็งแรง	ประชาชนมีสุขภาพอนามัยที่สมบูรณ์แข็งแรง	สำนักงานปลัด
๖	โครงการ/กิจกรรม การบริการดูแลระยะยาว ด้านสาธารณสุขสำหรับผู้สูงอายุที่มีภาวะพึ่งพิง	เพื่อสนับสนุนการบริการดูแลระยะยาวด้านสาธารณสุขสำหรับผู้สูงอายุ	หมู่ที่ ๑-๑๒	๑๐๐,๐๐๐	๑๐๐,๐๐๐	๑๐๐,๐๐๐	๑๐๐,๐๐๐	ผู้สูงอายุที่มีภาวะพึ่งพิงได้รับการดูแลที่ดี	ผู้สูงอายุที่มีภาวะพึ่งพิงได้รับการดูแลที่ดี	สำนักงานปลัด

รายละเอียดโครงการพัฒนา

แผนพัฒนาท้องถิ่น (พ.ศ. ๒๕๖๖ - ๒๕๗๐)

องค์การบริหารส่วนตำบลนาแก้ว อำเภอเมือง จังหวัดอุดรธานี

ก. ยุทธศาสตร์จังหวัดที่ ๕ การทรัพยากรธรรมชาติและสิ่งแวดล้อมเพื่อการใช้ประโยชน์อย่างยั่งยืน

ข. ยุทธศาสตร์การพัฒนาขององค์กรปกครองส่วนท้องถิ่นในเขตจังหวัดที่ ๒ ด้านทรัพยากรธรรมชาติและสิ่งแวดล้อม

๔. ยุทธศาสตร์ด้านสาธารณสุข

- แผนงานสาธารณสุข

ที่	โครงการ	วัตถุประสงค์	เป้าหมาย	งบประมาณ				ตัวชี้วัด (KPI)	ผลที่คาดว่าจะได้รับ	หน่วยงานรับผิดชอบหลัก
				๒๕๖๖ (บาท)	๒๕๖๗ (บาท)	๒๕๖๘ (บาท)	๒๕๖๙ (บาท)			
๗	สนับสนุนกองทุนหลักประกันสุขภาพในระดับท้องถิ่นหรือพื้นที่ (สปสข.)	เพื่อสนับสนุนการดำเนินงานของกองทุนหลักประกันสุขภาพในระดับท้องถิ่นหรือพื้นที่ ตำบลนาแก้ว (สปสข.)	หมู่ที่ ๑-๑๒	๑๕๐,๐๐๐	๑๕๐,๐๐๐	๑๕๐,๐๐๐	๑๕๐,๐๐๐	๑๕๐,๐๐๐	กองทุนหลักประกันสุขภาพในระดับท้องถิ่นหรือพื้นที่ ตำบลนาแก้ว ได้ส่งเสริมด้านสาธารณสุข	สำนักงานปลัด

รายละเอียดโครงการพัฒนา

แผนพัฒนาท้องถิ่น (พ.ศ. ๒๕๖๖ - ๒๕๗๐)

องค์การบริหารส่วนตำบลนาแกว้าง อำเภอเมือง จังหวัดอุดรธานี

ก. ยุทธศาสตร์จังหวัดที่ ๓ การยกระดับคุณภาพชีวิตเพื่อสร้างความเข้มแข็งให้สังคม มีความพร้อมรับการเปลี่ยนแปลงทางเศรษฐกิจ สังคม และวัฒนธรรม

ข. ยุทธศาสตร์การพัฒนาระบบโครงสร้างพื้นฐานขององค์กรปกครองส่วนท้องถิ่นในเขตจังหวัดที่ ๔ ด้านการจัดการศึกษาและเสริมสร้างความเข้มแข็งของสังคม

๕. ยุทธศาสตร์ด้านสวัสดิการสังคม

- แผนงานสังคมสงเคราะห์

ที่	โครงการ	วัตถุประสงค์	เป้าหมาย	งบประมาณ				ตัวชี้วัด (KPI)	ผลที่คาดว่าจะได้รับ	หน่วยงานรับผิดชอบหลัก
				๒๕๖๖ (บาท)	๒๕๖๗ (บาท)	๒๕๖๘ (บาท)	๒๕๖๙ (บาท)			
๑	การจ่ายเบี้ยยังชีพให้ผู้สูงอายุ	เพื่อช่วยเหลือผู้สูงอายุให้มีรายได้ในการดำรงชีพ/แบ่งเบากภาระลูกหลาน	หมู่ที่ ๑-๑๒	๙,๐๐๐,๐๐๐	๙,๐๐๐,๐๐๐	๙,๐๐๐,๐๐๐	๙,๐๐๐,๐๐๐	ผู้สูงอายุมีรายได้ในการดำรงชีพ/แบ่งเบากภาระลูกหลาน	ผู้สูงอายุมีรายได้ในการดำรงชีพ/แบ่งเบากภาระลูกหลาน	กองสวัสดิการสังคม
๒	การจ่ายเบี้ยยังชีพผู้พิการ	เพื่อช่วยเหลือผู้สูงอายุให้มีรายได้ในการดำรงชีพ/แบ่งเบากภาระลูกหลาน	หมู่ที่ ๑-๑๒	๒,๐๐๐,๐๐๐	๒,๐๐๐,๐๐๐	๒,๐๐๐,๐๐๐	๒,๐๐๐,๐๐๐	ผู้สูงอายุมีรายได้ในการดำรงชีพ/แบ่งเบากภาระลูกหลาน	ผู้สูงอายุมีรายได้ในการดำรงชีพ/แบ่งเบากภาระลูกหลาน	กองสวัสดิการสังคม
๓	การจ่ายเบี้ยยังชีพผู้ติดเชื้อเอชไอวี	เพื่อช่วยเหลือผู้สูงอายุให้มีรายได้ในการดำรงชีพ/แบ่งเบากภาระลูกหลาน	หมู่ที่ ๑-๑๒	๑๐๐,๐๐๐	๑๐๐,๐๐๐	๑๐๐,๐๐๐	๑๐๐,๐๐๐	ผู้สูงอายุมีรายได้ในการดำรงชีพ/แบ่งเบากภาระลูกหลาน	ผู้สูงอายุมีรายได้ในการดำรงชีพ/แบ่งเบากภาระลูกหลาน	กองสวัสดิการสังคม

รายละเอียดโครงการพัฒนา

แผนพัฒนาท้องถิ่น (พ.ศ. ๒๕๖๖ - ๒๕๗๐)

องค์การบริหารส่วนตำบลนาแก้ว อำเภอเมือง จังหวัดอุดรธานี

- ก. ยุทธศาสตร์จังหวัดที่ ๓ การยกระดับคุณภาพชีวิตเพื่อสร้างสังคมเข้มแข็งให้สังคม มีความพร้อมรับการเปลี่ยนแปลงทางเศรษฐกิจ สังคม และวัฒนธรรม
- ข. ยุทธศาสตร์การพัฒนาขององค์กรปกครองส่วนท้องถิ่นในเขตจังหวัดที่ ๔ ด้านการจัดการศึกษาและเสริมสร้างความเข้มแข็งของสังคม

๕. ยุทธศาสตร์ด้านสวัสดิการสังคม

- แผนงานสังคมสงเคราะห์

ที่	โครงการ	วัตถุประสงค์	เป้าหมาย	งบประมาณ					ตัวชี้วัด (KPI)	ผลที่คาดว่าจะได้รับ	หน่วยงานรับผิดชอบหลัก	
				๒๕๖๖ (บาท)	๒๕๖๗ (บาท)	๒๕๖๘ (บาท)	๒๕๖๙ (บาท)	๒๕๗๐ (บาท)				
๔	โครงการ/กิจกรรม การพัฒนาคุณภาพชีวิตของผู้สูงอายุ ผู้พิการ ผู้ด้อยโอกาส และประชาชนทั่วไป	เพื่อพัฒนาคุณภาพชีวิตให้กับผู้สูงอายุ ผู้พิการ ผู้ด้อยโอกาส และประชาชนทั่วไป	หมู่ที่ ๑-๑๒	๓๐,๐๐๐	๓๐,๐๐๐	๓๐,๐๐๐	๓๐,๐๐๐	๓๐,๐๐๐	๓๐,๐๐๐	ผู้สูงอายุ ผู้พิการ ผู้ด้อยโอกาส และประชาชนทั่วไป มีคุณภาพชีวิตที่ดีขึ้น	ผู้สูงอายุ ผู้พิการ ผู้ด้อยโอกาส และประชาชนทั่วไป มีคุณภาพชีวิตที่ดีขึ้น	กองสวัสดิการสังคม
๕	โครงการจัดซื้อ/จัดหาวัสดุ อุปกรณ์ ช่วยเหลือตนเองไม่ได้	เพื่อช่วยเหลือผู้สูงอายุ ผู้พิการ ผู้ด้อยโอกาส หรือบุคคลที่ช่วยเหลือตนเองไม่ได้	หมู่ที่ ๑-๑๒	๕๐,๐๐๐	๕๐,๐๐๐	๕๐,๐๐๐	๕๐,๐๐๐	๕๐,๐๐๐	๕๐,๐๐๐	ผู้สูงอายุ ผู้พิการ ผู้ด้อยโอกาส ได้รับมีวัสดุ อุปกรณ์ ช่วยเหลือตนเอง	ผู้สูงอายุ ผู้พิการ ผู้ด้อยโอกาส ได้รับมีวัสดุ อุปกรณ์ ช่วยเหลือตนเอง	กองสวัสดิการสังคม
๖	โครงการ/กิจกรรม การดำเนินงานด้านอาชญากรรม	เพื่อป้องกัน/ช่วยเหลือผู้ประสบปัญหา อาชญากรรม เช่น ไรศ เอดส์ การละเมิดสิทธิ เด็ก สตรี ทร ฯลฯ	หมู่ที่ ๑-๑๒	๓๐,๐๐๐	๓๐,๐๐๐	๓๐,๐๐๐	๓๐,๐๐๐	๓๐,๐๐๐	๓๐,๐๐๐	ประชาชนมีความรู้ และสามารถป้องกันตนเองได้จากปัญหาทางสังคม	ประชาชนมีความรู้ และสามารถป้องกันตนเองได้จากปัญหาทางสังคม	กองสวัสดิการสังคม

รายละเอียดโครงการพัฒนา

แผนพัฒนาท้องถิ่น (พ.ศ. ๒๕๖๖ - ๒๕๗๐)

องค์การบริหารส่วนตำบลนาแก้ว อำเภอเมือง จังหวัดอุดรธานี

ก. ยุทธศาสตร์จังหวัดที่ ๓ การยกระดับคุณภาพชีวิตเพื่อสร้างความเข้มแข็งให้สังคม มีความพร้อมรับการเปลี่ยนแปลงทางเศรษฐกิจ สังคม และวัฒนธรรม

ข. ยุทธศาสตร์การพัฒนาขององค์กรปกครองส่วนท้องถิ่นในเขตจังหวัดที่ ๔ ด้านการจัดการศึกษาและเสริมสร้างความเข้มแข็งของสังคม

๕. ยุทธศาสตร์ด้านสวัสดิการสังคม

- แผนงานสังคมสงเคราะห์

ที่	โครงการ	วัตถุประสงค์	เป้าหมาย	งบประมาณ					ตัวชี้วัด (KPI)	ผลที่คาดว่าจะได้รับ	หน่วยงานรับผิดชอบหลัก
				๒๕๖๖ (บาท)	๒๕๖๗ (บาท)	๒๕๖๘ (บาท)	๒๕๖๙ (บาท)	๒๕๗๐ (บาท)			
๗	โครงการ/กิจกรรม พัฒนาสตรี และเสริมสร้างความเข้มแข็งของครอบครัว การดำรงชีวิต และประกอบอาชีพบนพื้นฐานปรัชญาเศรษฐกิจพอเพียง	ส่งเสริม สนับสนุน การอบรมสร้างอาชีพ ให้กลุ่มสตรี	หมู่ที่ ๑-๑๒	๕๐,๐๐๐	๕๐,๐๐๐	๕๐,๐๐๐	๕๐,๐๐๐	๕๐,๐๐๐	กลุ่มสตรีมีอาชีพเสริม	กลุ่มสตรีมีอาชีพเสริม	กองสวัสดิการสังคม
๘	โครงการ/กิจกรรม การส่งเสริมความรู้เรื่องสิทธิเด็กและสตรีคุ้มครองสิทธิเด็กและสตรี	เพื่อให้ความรู้การป้องกันความรุนแรงในเด็กและสตรี	หมู่ที่ ๑-๑๒	๕๐,๐๐๐	๕๐,๐๐๐	๕๐,๐๐๐	๕๐,๐๐๐	๕๐,๐๐๐	เด็กและสตรีมีความรู้ป้องกันความรุนแรงของตนเอง	เด็กและสตรีมีความรู้ป้องกันความรุนแรงของตนเอง	กองสวัสดิการสังคม
๙	โครงการ/กิจกรรม การจัดการข้อมูลผู้สูงอายุ คนพิการ ผู้ป่วยเอดส์ ผู้ประสบภัยด้านสังคม ผู้ด้อยโอกาสทางสังคม ผู้ไร้ที่พึ่ง	เพื่อจัดเก็บข้อมูลผู้สูงอายุ คนพิการ ผู้ป่วยเอดส์ ผู้ประสบปัญหาด้านสังคม ผู้ด้อยโอกาสทางสังคม ผู้ไร้ที่พึ่ง	หมู่ที่ ๑-๑๒	๕๐,๐๐๐	๕๐,๐๐๐	๕๐,๐๐๐	๕๐,๐๐๐	๕๐,๐๐๐	ได้ทราบข้อมูลผู้สูงอายุ คนพิการ ผู้ป่วยเอดส์ ผู้ประสบปัญหาด้านสังคม ผู้ด้อยโอกาสทางสังคม ผู้ไร้ที่พึ่ง	ได้ทราบข้อมูลผู้สูงอายุ คนพิการ ผู้ป่วยเอดส์ ผู้ประสบปัญหาด้านสังคม ผู้ด้อยโอกาสทางสังคม ผู้ไร้ที่พึ่ง	กองสวัสดิการสังคม

รายละเอียดโครงการพัฒนา

แผนพัฒนาท้องถิ่น (พ.ศ. ๒๕๖๖ - ๒๕๗๐)

องค์การบริหารส่วนตำบลนาแกว้าง อำเภอเมือง จังหวัดอุดรธานี

- ก. ยุทธศาสตร์จังหวัดที่ ๓ การยกระดับคุณภาพชีวิตเพื่อสร้างความเข้มแข็งให้สังคม มีความพร้อมรับการเปลี่ยนแปลงทางเศรษฐกิจ สังคม และวัฒนธรรม
- ข. ยุทธศาสตร์การพัฒนาขององค์กรปกครองส่วนท้องถิ่นในเขตจังหวัด ที่ ๔ ด้านการจัดการศึกษาและเสริมสร้างความเข้มแข็งของสังคม
๕. ยุทธศาสตร์ด้านสวัสดิการสังคม

- แผนงานสังคมสงเคราะห์

ที่	โครงการ	วัตถุประสงค์	เป้าหมาย	งบประมาณ					ตัวชี้วัด (KPI)	ผลที่คาดว่าจะได้รับ	หน่วยงานรับผิดชอบหลัก
				๒๕๖๖ (บาท)	๒๕๖๗ (บาท)	๒๕๖๘ (บาท)	๒๕๖๙ (บาท)	๒๕๗๐ (บาท)			
๑๐	โครงการ/กิจกรรม การส่งเสริมการประกอบอาชีพ นอกเหนือจากการฝึกอบรม	ส่งเสริม สนับสนุน การประกอบอาชีพ นอกเหนือจากการฝึกอบรม	หมู่ที่ ๑-๑๒	๕๐,๐๐๐	๕๐,๐๐๐	๕๐,๐๐๐	๕๐,๐๐๐	๕๐,๐๐๐	ส่งเสริม สนับสนุน การประกอบอาชีพ นอกเหนือจากการฝึกอบรม	ส่งเสริม สนับสนุน การประกอบอาชีพ นอกเหนือจากการฝึกอบรม	กองสวัสดิการสังคม
๑๑	โครงการ/กิจกรรม การยกระดับคุณภาพชีวิตคนพิการ	เพื่อยกระดับคุณภาพชีวิตคนพิการ	หมู่ที่ ๑-๑๒	๕๐,๐๐๐	๕๐,๐๐๐	๕๐,๐๐๐	๕๐,๐๐๐	๕๐,๐๐๐	ได้ยกระดับคุณภาพชีวิตคนพิการ	คนพิการมีคุณภาพชีวิตที่ดีขึ้น	กองสวัสดิการสังคม
๑๒	โครงการ/กิจกรรม การยกระดับคุณภาพชีวิตผู้ด้อยโอกาสทางสังคม คนไร้ที่พึ่ง	เพื่อยกระดับคุณภาพชีวิตผู้ด้อยโอกาสทางสังคม คนไร้ที่พึ่ง	หมู่ที่ ๑-๑๒	๕๐,๐๐๐	๕๐,๐๐๐	๕๐,๐๐๐	๕๐,๐๐๐	๕๐,๐๐๐	ได้ยกระดับคุณภาพชีวิตผู้ด้อยโอกาสทางสังคม คนไร้ที่พึ่ง	ผู้ด้อยโอกาสทางสังคม คนไร้ที่พึ่งมีคุณภาพชีวิตที่ดีขึ้น	กองสวัสดิการสังคม
๑๓	โครงการ/กิจกรรม การยกระดับคุณภาพชีวิตผู้สูงอายุ	เพื่อยกระดับคุณภาพชีวิตผู้สูงอายุ	หมู่ที่ ๑-๑๒	๕๐,๐๐๐	๕๐,๐๐๐	๕๐,๐๐๐	๕๐,๐๐๐	๕๐,๐๐๐	ได้ยกระดับคุณภาพชีวิตผู้สูงอายุ	ผู้สูงอายุมีคุณภาพชีวิตที่ดีขึ้น	กองสวัสดิการสังคม

รายละเอียดโครงการพัฒนา

แผนพัฒนาท้องถิ่น (พ.ศ. ๒๕๖๖ - ๒๕๗๐)

องค์การบริหารส่วนตำบลนาแก้ว อำเภอเมือง จังหวัดอุดรธานี

- ก. ยุทธศาสตร์จังหวัดที่ ๓ การยกระดับคุณภาพชีวิตเพื่อสร้างสังคมเข้มแข็งให้สังคม มีความพร้อมรับการเปลี่ยนแปลงทางเศรษฐกิจ สังคม และวัฒนธรรม
- ข. ยุทธศาสตร์การพัฒนาขององค์กรปกครองส่วนท้องถิ่นในเขตจังหวัดที่ ๔ ด้านการจัดการศึกษาและเสริมสร้างความรู้ความเข้าใจของสังคม
๕. ยุทธศาสตร์ด้านสวัสดิการสังคม

- แผนงานการรักษาความสงบภายใน

ที่	โครงการ	วัตถุประสงค์	เป้าหมาย	งบประมาณ					ตัวชี้วัด (KPI)	ผลที่คาดว่าจะได้รับ	หน่วยงานรับผิดชอบหลัก
				๒๕๖๖ (บาท)	๒๕๖๗ (บาท)	๒๕๖๘ (บาท)	๒๕๖๙ (บาท)	๒๕๗๐ (บาท)			
๑	โครงการจัดตั้งศูนย์บริการร่วมของ อบต. กับหน่วยงานต่างๆ / งานตามนโยบายของรัฐบาล	เพื่อเป็นศูนย์กลางในการรับแจ้งข้อมูลข่าวสารต่างๆ / ศูนย์กลางในการดำเนินงานกิจกรรมต่างๆ	อบต. นาแก้ว	๑๐๐,๐๐๐	๑๐๐,๐๐๐	๑๐๐,๐๐๐	๑๐๐,๐๐๐	๑๐๐,๐๐๐	มีศูนย์บริการร่วมกับหน่วยงานต่างๆ	ประชาชนสามารถแจ้งเหตุการณืต่างๆ ได้ที่ศูนย์บริการร่วมของ อบต.	สำนักปลัด
๒	โครงการ/กิจกรรม การให้ความช่วยเหลือผู้ได้รับความเดือดร้อนจากความเดือดร้อนจากสาธารณภัยหรือภัยธรรมชาติหรือภัยอื่นๆ	เพื่อช่วยเหลือผู้ได้รับความเดือดร้อนจากสาธารณภัยหรือภัยธรรมชาติหรือภัยอื่นๆ	หมู่ที่ ๑ - ๑๒	๕๐๐,๐๐๐	๕๐๐,๐๐๐	๕๐๐,๐๐๐	๕๐๐,๐๐๐	๕๐๐,๐๐๐	ประชาชนได้รับการช่วยเหลือจากสาธารณภัยหรือภัยต่างๆ	ประชาชนได้รับ การช่วยเหลือจาก ภัยธรรมชาติหรือ ภัยต่างๆ	สำนักปลัด
๓	โครงการป้องกันและลดอุบัติเหตุทางถนน เทศกาลต่างๆ เช่น ปีใหม่ สงกรานต์ฯ ฯลฯ	เพื่อลดการเกิดอุบัติเหตุในช่วงเทศกาลต่างๆ	หมู่ที่ ๑ - ๑๒	๕๐,๐๐๐	๕๐,๐๐๐	๕๐,๐๐๐	๕๐,๐๐๐	๕๐,๐๐๐	ลดการเกิด อุบัติเหตุในช่วงเทศกาลต่างๆ	ลดการเกิด อุบัติเหตุในช่วง เทศกาลต่างๆ	สำนักปลัด

รายละเอียดโครงการพัฒนา

แผนพัฒนาท้องถิ่น (พ.ศ. ๒๕๖๖ - ๒๕๗๐)

องค์การบริหารส่วนตำบลนาแกว้าง อำเภอเมือง จังหวัดอุดรธานี

- ก. ยุทธศาสตร์จังหวัดที่ ๓ การยกระดับคุณภาพชีวิตเพื่อสร้างความเป็นอยู่ที่ดี มีคุณภาพพร้อมรับการเปลี่ยนแปลงทางเศรษฐกิจ สังคม และวัฒนธรรม
- ข. ยุทธศาสตร์การพัฒนาระบบโครงสร้างพื้นฐานให้มีความปลอดภัยและพร้อมรับการเปลี่ยนแปลงทางเศรษฐกิจ สังคม และวัฒนธรรม
๕. ยุทธศาสตร์ด้านสวัสดิการสังคม

- แผนงานการรักษาสภาพภายใน

ที่	โครงการ	วัตถุประสงค์	เป้าหมาย	งบประมาณ					ตัวชี้วัด (KPI)	ผลที่คาดว่าจะได้รับ	หน่วยงานรับผิดชอบหลัก
				๒๕๖๖ (บาท)	๒๕๖๗ (บาท)	๒๕๖๘ (บาท)	๒๕๖๙ (บาท)	๒๕๗๐ (บาท)			
๔	โครงการ/กิจกรรม/อบรม อบรม/ฝึกซ้อมแผนป้องกันและบรรเทาสาธารณภัย	เพื่อเพิ่มประสิทธิภาพและพัฒนาบุคลากร ผู้ปฏิบัติงานป้องกันและบรรเทาสาธารณภัย	หมู่ที่ ๑ - ๑๒	๕๐,๐๐๐	๕๐,๐๐๐	๕๐,๐๐๐	๕๐,๐๐๐	๕๐,๐๐๐	ผู้ปฏิบัติงานป้องกันและบรรเทาสาธารณภัยมีความรู้ความเข้าใจในการปฏิบัติงาน/หน้าที่	ผู้ปฏิบัติงานป้องกันและบรรเทาสาธารณภัยมีความรู้ความเข้าใจในการปฏิบัติงาน/หน้าที่	สำนักปลัด
๕	จัดซื้อ/จัดหาวัสดุภัณฑ์	เพื่อช่วยเหลือประชาชนผู้ได้รับความเดือดร้อนจากอากาศหนาว	หมู่ที่ ๑ - ๑๒	๒๐๐,๐๐๐	๒๐๐,๐๐๐	๒๐๐,๐๐๐	๒๐๐,๐๐๐	๒๐๐,๐๐๐	ประชาชนร้อยละ ๘๐ ที่ได้รับความเดือดร้อนจากอากาศหนาวได้รับความช่วยเหลือ	ประชาชนได้รับความช่วยเหลือจากอากาศหนาว	สำนักปลัด

รายละเอียดโครงการพัฒนา

แบบ ผ. ๐๒

แผนพัฒนาท้องถิ่น (พ.ศ. ๒๕๖๖ – ๒๕๗๐)

องค์การบริหารส่วนตำบลนาแก้ว อำเภอเมือง จังหวัดอุดรธานี

- ก. ยุทธศาสตร์จังหวัดที่ ๑ การพัฒนาคุณภาพการศึกษารองทุนเพื่อเพิ่มขีดความสามารถในการแข่งขันด้วยเทคโนโลยีที่ทันสมัย
- ข. ยุทธศาสตร์การพัฒนาระบบโครงสร้างพื้นฐานของจังหวัดที่ ๔ ด้านการจัดการศึกษาและเสริมสร้างความเข้มแข็งของสังคม
๑. ยุทธศาสตร์ด้านสาธารณสุข
- แผนงานบริหารทั่วไป

ที่	โครงการ	วัตถุประสงค์	เป้าหมาย	งบประมาณ					ตัวชี้วัด (KPI)	ผลที่คาดว่าจะได้รับ	หน่วยงานรับผิดชอบหลัก
				๒๕๖๖ (บาท)	๒๕๖๗ (บาท)	๒๕๖๘ (บาท)	๒๕๖๙ (บาท)	๒๕๗๐ (บาท)			
๑	โครงการก่อสร้าง/ปรับปรุง/ขยายประสาธน์พื้นที่หมู่บ้าน / ตำบล	เพื่อให้ประชาชนได้ทราบทราบสถานที่ / ขยาย / หมู่บ้าน ต่างๆ	หมู่ที่ ๑ - ๑๒	๒๐๐,๐๐๐	๒๐๐,๐๐๐	๒๐๐,๐๐๐	๒๐๐,๐๐๐	๒๐๐,๐๐๐	มีป้ายบอกชื่อหมู่บ้าน / ขยาย / สถานที่ ไม่ต่ำกว่าร้อยละ ๖๐	ประชาชนทราบสถานที่ / หมู่บ้าน / ขยาย ต่าง ๆ	สำนักปลัด
๒	โครงการก่อสร้าง/ปรับปรุง/ต่อเติมรั้ว อบต.นาแก้ว	เพื่อให้มีรั้วรอบสถานที่ทำงาน อบต.	อบต.นาแก้ว	๓๐๐,๐๐๐	๓๐๐,๐๐๐	๓๐๐,๐๐๐	๓๐๐,๐๐๐	๓๐๐,๐๐๐	มีรั้วรอบ อบต.นาแก้ว	มีรั้วรอบ อบต.นาแก้ว	สำนักปลัด
๓	โครงการต่อเติม/ซ่อมแซม/ปรับปรุง ที่ทำการ อบต.นาแก้ว	เพื่อให้ อบต.นาแก้วมีสภาพคงทนถาวร	อบต.นาแก้ว	๓๐๐,๐๐๐	๓๐๐,๐๐๐	๓๐๐,๐๐๐	๓๐๐,๐๐๐	๓๐๐,๐๐๐	อบต.นาแก้วมีสภาพคงทนถาวร	อบต.นาแก้ว มีสภาพคงทนถาวร	สำนักปลัด
๔	โครงการก่อสร้าง/ปรับปรุง/ต่อเติม โรงจอดรถ อบต.นาแก้ว	เพื่อให้สำหรับให้ประชาชนจอดรถในการมาติดต่อราชการ อบต.	อบต.นาแก้ว	๒๐๐,๐๐๐	๒๐๐,๐๐๐	๒๐๐,๐๐๐	๒๐๐,๐๐๐	๒๐๐,๐๐๐	มีสถานที่จอดรถสำหรับผู้มาติดต่อราชการ	มีสถานที่จอดรถสำหรับผู้มาติดต่อราชการ	สำนักปลัด

รายละเอียดโครงการพัฒนา

แผนพัฒนาท้องถิ่น (พ.ศ. ๒๕๖๖ – ๒๕๗๐)

องค์การบริหารส่วนตำบลนาแก้ว อำเภอเมือง จังหวัดอุดรธานี

- ก. ยุทธศาสตร์จังหวัดที่ ๑ การพัฒนาศักยภาพการคลังเพื่อเพิ่มขีดความสามารถในการแข่งขันด้วยเทคโนโลยีที่ทันสมัย
- ข. ยุทธศาสตร์การพัฒนาขององค์กรปกครองส่วนท้องถิ่นในเขตจังหวัด ที่ ๔ ด้านการจัดการศึกษาและเสริมสร้างความเข้มแข็งของสังคม

๑. ยุทธศาสตร์ด้านสาธารณสุข

แผนงานบริหารทั่วไป

ที่	โครงการ	วัตถุประสงค์	เป้าหมาย	งบประมาณ						ตัวชี้วัด (KPI)	ผลที่คาดว่าจะได้รับ	หน่วยงานรับผิดชอบหลัก
				๒๕๖๖ (บาท)	๒๕๖๗ (บาท)	๒๕๖๘ (บาท)	๒๕๖๙ (บาท)	๒๕๗๐ (บาท)	รวม (บาท)			
๕	โครงการก่อสร้างถนน คสล. ภายในสำนักงาน อบต. นากว้าง	เพื่อให้การสัญจรได้สะดวก	อบต. นากว้าง	๓๐๐,๐๐๐	๓๐๐,๐๐๐	๓๐๐,๐๐๐	๓๐๐,๐๐๐	๓๐๐,๐๐๐	๒๕๗๐ (บาท)	การสัญจรไปมาด้วยความสะดวกและปลอดภัย	สำนักปลัด	
๗	โครงการขยายถนนที่ประปาผิวดิน อบต.นากว้าง	เพื่อให้ อบต.นากว้างมีน้ำประปาใช้อย่างพอเพียง	อบต. นากว้าง	๑๐๐,๐๐๐	๑๐๐,๐๐๐	๑๐๐,๐๐๐	๑๐๐,๐๐๐	๑๐๐,๐๐๐	๑๐๐,๐๐๐	อบต.นากว้างมีน้ำประปาใช้อย่างพอเพียง	สำนักปลัด	
๘	โครงการติดตั้งไฟฟ้าส่องสว่างโซล่าเซลล์ อบต.นากว้าง	เพื่อประหยัดค่าไฟฟ้าสำนักงาน อบต. นากว้าง	อบต. นากว้าง	๕๐๐,๐๐๐	๕๐๐,๐๐๐	๕๐๐,๐๐๐	๕๐๐,๐๐๐	๕๐๐,๐๐๐	๕๐๐,๐๐๐	ประหยัดค่าไฟฟ้าสำนักงาน อบต. นากว้าง	สำนักปลัด	
๙	โครงการก่อสร้างที่ล้างรถขยะ อบต.นากว้าง	เพื่อก่อสร้างที่ล้างรถขยะ อบต.นากว้าง	อบต. นากว้าง	๓๐๐,๐๐๐	๓๐๐,๐๐๐	๓๐๐,๐๐๐	๓๐๐,๐๐๐	๓๐๐,๐๐๐	๓๐๐,๐๐๐	มีสถานที่ล้างรถขยะ อบต. นากว้าง	สำนักปลัด	

รายละเอียดโครงการพัฒนา

แบบ ผ. ๐๒

แผนพัฒนาท้องถิ่น (พ.ศ. ๒๕๖๖ - ๒๕๗๐)

องค์การบริหารส่วนตำบลนาแกว้าง อำเภอเมือง จังหวัดอุดรธานี

- ก. ยุทธศาสตร์จังหวัดที่ ๑ การพัฒนาศักยภาพทางการลงทุนเพื่อเพิ่มขีดความสามารถในการแข่งขันด้วยเทคโนโลยีที่ทันสมัย
- ข. ยุทธศาสตร์การพัฒนาขององค์กรปกครองส่วนท้องถิ่นในเขตจังหวัด ที่ ๔ ด้านการจัดการศึกษาและเสริมสร้างความเข้มแข็งของสังคม

๑. ยุทธศาสตร์ด้านสาธารณสุข

แผนงานสวัสดิการสังคม

ที่	โครงการ	วัตถุประสงค์	เป้าหมาย	งบประมาณ					ตัวชี้วัด (KPI)	ผลที่คาดว่าจะได้รับ	หน่วยงานรับผิดชอบหลัก
				๒๕๖๖ (บาท)	๒๕๖๗ (บาท)	๒๕๖๘ (บาท)	๒๕๖๙ (บาท)	๒๕๗๐ (บาท)			
๑	โครงการก่อสร้าง/ปรับปรุง/ต่อเติม ท่อน้ำสำหรับผู้พิการ/ผู้สูงอายุ ประชาชนทั่วไป	เพื่ออำนวยความสะดวกให้กับผู้พิการ/ผู้สูงอายุ ประชาชนทั่วไป	อบต. นากว้าง	๕๐,๐๐๐	๕๐,๐๐๐	๕๐,๐๐๐	๕๐,๐๐๐	๕๐,๐๐๐	ผู้พิการ/ผู้สูงอายุ ประชาชนทั่วไป ได้รับความ สะดวกสบายเมื่อ มาติดต่อ ประสานงาน อบต.	ผู้พิการ/ผู้สูงอายุ ประชาชนทั่วไป ได้รับความ สะดวกสบายเมื่อ มาติดต่อ ประสานงาน อบต.	กองสวัสดิการสังคม
๒	โครงการก่อสร้าง/ปรับปรุง ทางลาดสำหรับผู้พิการ/ผู้สูงอายุ	เพื่ออำนวยความสะดวกให้กับผู้พิการ/ผู้สูงอายุ	อบต. นากว้าง	๕๐,๐๐๐	๕๐,๐๐๐	๕๐,๐๐๐	๕๐,๐๐๐	๕๐,๐๐๐	ผู้พิการ/ผู้สูงอายุ ได้รับความ สะดวกสบายเมื่อ มาติดต่อ ประสานงาน อบต.	ผู้พิการ/ผู้สูงอายุ ได้รับความ สะดวกสบายเมื่อ มาติดต่อ ประสานงาน อบต.	กองสวัสดิการสังคม

รายละเอียดโครงการพัฒนา

แบบ ผ. ๐๒

แผนพัฒนาท้องถิ่น (พ.ศ. ๒๕๖๖ - ๒๕๗๐)

องค์การบริหารส่วนตำบลนากว้าง อำเภอเมือง จังหวัดอุดรธานี

- ก. ยุทธศาสตร์จังหวัดที่ ๑ การพัฒนาศักยภาพการการท่องเที่ยวเพื่อเพิ่มขีดความสามารถในการแข่งขันด้วยเทคโนโลยีที่ทันสมัย
- ข. ยุทธศาสตร์การปกครองส่วนท้องถิ่นในเขตจังหวัด ที่ ๔ ด้านการจัดการศึกษาและเสริมสร้างความเข้มแข็งของสังคม
๑. ยุทธศาสตร์ด้านสาธารณสุข

แผนงานการศึกษา

ที่	โครงการ	วัตถุประสงค์	เป้าหมาย	งบประมาณ					ตัวชี้วัด (KPI)	ผลที่คาดว่าจะได้รับ	หน่วยงานรับผิดชอบหลัก
				๒๕๖๖ (บาท)	๒๕๖๗ (บาท)	๒๕๖๘ (บาท)	๒๕๖๙ (บาท)	๒๕๗๐ (บาท)			
๑	โครงการก่อสร้าง / ปรับปรุง / ต่อเติม / ซ่อมแซมรั้ว ศพต.วัดศรีเมืองคุณ	เพื่อให้ ศพต. มีรั้วรอบขอบชิด และป้องกันอันตรายต่าง	ศพต.วัดศรีเมืองคุณ	๑๐๐,๐๐๐	๑๐๐,๐๐๐	๑๐๐,๐๐๐	๑๐๐,๐๐๐	๑๐๐,๐๐๐	ศพต. มีรั้วรอบทุกศูนย์	ศพต. มีรั้วรอบขอบชิด และป้องกันอันตรายต่าง	กองการศึกษา
๒	โครงการก่อสร้าง / ปรับปรุง / ต่อเติม / ซ่อมแซมรั้ว ศพต.บ้านผก	เพื่อให้ ศพต. มีรั้วรอบขอบชิด และป้องกันอันตรายต่าง	ศพต.บ้านผก	๑๐๐,๐๐๐	๑๐๐,๐๐๐	๑๐๐,๐๐๐	๑๐๐,๐๐๐	๑๐๐,๐๐๐	ศพต. มีรั้วรอบทุกศูนย์	ศพต. มีรั้วรอบขอบชิด และป้องกันอันตรายต่าง	กองการศึกษา
๓	โครงการก่อสร้าง / ปรับปรุง / ต่อเติม / ซ่อมแซมรั้ว ศพต.บ้านสมบูรณ์	เพื่อให้ ศพต. มีรั้วรอบขอบชิด และป้องกันอันตรายต่าง	ศพต.วัดศรีเมืองคุณ	๑๐๐,๐๐๐	๑๐๐,๐๐๐	๑๐๐,๐๐๐	๑๐๐,๐๐๐	๑๐๐,๐๐๐	ศพต. มีรั้วรอบทุกศูนย์	ศพต. มีรั้วรอบขอบชิด และป้องกันอันตรายต่าง	กองการศึกษา

รายละเอียดโครงการพัฒนา

แบบ ผ. ๐๒

แผนพัฒนาท้องถิ่น (พ.ศ. ๒๕๖๖ - ๒๕๗๐)

องค์การบริหารส่วนตำบลนาแกวัง อำเภอเมือง จังหวัดอุดรธานี

- ก. ยุทธศาสตร์จังหวัดที่ ๑ การพัฒนาศักยภาพการค้าการลงทุนเพื่อเพิ่มขีดความสามารถการแข่งขันด้วยเทคโนโลยีที่ทันสมัย
- ข. ยุทธศาสตร์การพัฒนาขององค์กรปกครองส่วนท้องถิ่นในเขตจังหวัด ที่ ๔ ด้านการจัดการศึกษาและเสริมสร้างความเข้มแข็งของสังคม

๑. ยุทธศาสตร์ด้านสาธารณสุข

แผนงานการศึกษา

ที่	โครงการ	วัตถุประสงค์	เป้าหมาย	งบประมาณ					ตัวชี้วัด (KPI)	ผลที่คาดว่าจะได้รับ	หน่วยงานรับผิดชอบหลัก
				๒๕๖๖ (บาท)	๒๕๖๗ (บาท)	๒๕๖๘ (บาท)	๒๕๖๙ (บาท)	๒๕๗๐ (บาท)			
๔	โครงการปรับปรุง/ต่อเติม ศูนย์พัฒนาเด็กเล็กวัดศรีเมืองคุณ	เพื่อให้ศูนย์พัฒนาเด็กเล็กก่อนวัยเรียนมีสภาพมั่นคง แข็งแรง	ศพด.วัดศรีเมืองคุณ	๒๐๐,๐๐๐	๒๐๐,๐๐๐	๒๐๐,๐๐๐	๒๐๐,๐๐๐	๒๐๐,๐๐๐	ศูนย์พัฒนาเด็กเล็กมีสภาพมั่นคง แข็งแรง	ศูนย์พัฒนาเด็กเล็กมีสภาพมั่นคง แข็งแรง	กองการศึกษา
๕	โครงการปรับปรุง/ต่อเติม ศูนย์พัฒนาเด็กเล็กบ้านผก	เพื่อให้ศูนย์พัฒนาเด็กเล็กก่อนวัยเรียนมีสภาพมั่นคง แข็งแรง	ศพด.บ้านผก	๒๐๐,๐๐๐	๒๐๐,๐๐๐	๒๐๐,๐๐๐	๒๐๐,๐๐๐	๒๐๐,๐๐๐	ศูนย์พัฒนาเด็กเล็กมีสภาพมั่นคง แข็งแรง	ศูนย์พัฒนาเด็กเล็กมีสภาพมั่นคง แข็งแรง	กองการศึกษา
๖	โครงการปรับปรุง/ต่อเติม ศูนย์พัฒนาเด็กเล็กบ้านโนนสมบูรณ์	เพื่อให้ศูนย์พัฒนาเด็กเล็กก่อนวัยเรียนมีสภาพมั่นคง แข็งแรง	ศพด.บ้านโนนสมบูรณ์	๒๐๐,๐๐๐	๒๐๐,๐๐๐	๒๐๐,๐๐๐	๒๐๐,๐๐๐	๒๐๐,๐๐๐	ศูนย์พัฒนาเด็กเล็กมีสภาพมั่นคง แข็งแรง	ศูนย์พัฒนาเด็กเล็กมีสภาพมั่นคง แข็งแรง	กองการศึกษา
๗	โครงการปรับปรุงภูมิทัศน์ ศพด.วัดศรีเมืองคุณ	เพื่อให้ศูนย์พัฒนาเด็กเล็กก่อนวัยเรียนมีภูมิทัศน์ที่สะอาดและสวยงาม น่าดู น่าอยู่ น่าเรียนรู้	ศพด.วัดศรีเมืองคุณ	๒๐๐,๐๐๐	๒๐๐,๐๐๐	๒๐๐,๐๐๐	๒๐๐,๐๐๐	๒๐๐,๐๐๐	ศูนย์พัฒนาเด็กเล็กมีทัศนียภาพที่สะอาด และสวยงาม น่าดู น่าอยู่ น่าเรียนรู้	ศูนย์พัฒนาเด็กเล็กมีทัศนียภาพที่สะอาด และสวยงาม น่าดู น่าอยู่ น่าเรียนรู้	กองการศึกษา

รายละเอียดโครงการพัฒนา

แบบ ผ. ๐๒

แผนพัฒนาท้องถิ่น (พ.ศ. ๒๕๖๖ - ๒๕๗๐)

องค์การบริหารส่วนตำบลนาแก้ว อำเภอเมือง จังหวัดอุดรธานี

- ก. ยุทธศาสตร์จังหวัดที่ ๑ การพัฒนาศักยภาพการคลังทุนเพื่อเพิ่มขีดความสามารถในการแข่งขันด้วยเทคโนโลยีที่ทันสมัย
- ข. ยุทธศาสตร์การพัฒนาขององค์กรปกครองส่วนท้องถิ่นในเขตจังหวัด ที่ ๔ ด้านการจัดการศึกษาและเสริมสร้างความเข้มแข็งของสังคม

๑. ยุทธศาสตร์ด้านสาธารณสุข

แผนงานการศึกษา

ที่	โครงการ	วัตถุประสงค์	เป้าหมาย	งบประมาณ					ตัวชี้วัด (KPI)	ผลที่คาดว่าจะได้รับ	หน่วยงานรับผิดชอบหลัก
				๒๕๖๖ (บาท)	๒๕๖๗ (บาท)	๒๕๖๘ (บาท)	๒๕๖๙ (บาท)	๒๕๗๐ (บาท)			
๘	โครงการปรับปรุงภูมิทัศน์ ศพด.บ้านผก	เพื่อให้ศูนย์พัฒนาเด็กเล็กก่อนวัยเรียนมีภูมิทัศน์ที่สะอาดและสวยงาม น่าอยู่ น่าเรียนรู้	ศพด.บ้านผก	๒๐๐,๐๐๐	๒๐๐,๐๐๐	๒๐๐,๐๐๐	๒๐๐,๐๐๐	๒๐๐,๐๐๐	ศูนย์พัฒนาเด็กเล็กที่มีคุณภาพที่สะอาด และสวยงาม น่าอยู่ น่าเรียนรู้	ศูนย์พัฒนาเด็กเล็กที่มีคุณภาพที่สะอาด และสวยงาม น่าอยู่ น่าเรียนรู้	กองการศึกษา
๙	โครงการปรับปรุงภูมิทัศน์ ศพด.บ้านโนนสมบูรณ์	เพื่อให้ศูนย์พัฒนาเด็กเล็กก่อนวัยเรียนมีภูมิทัศน์ที่สะอาดและสวยงาม น่าอยู่ น่าเรียนรู้	ศพด.บ้านโนนสมบูรณ์	๒๐๐,๐๐๐	๒๐๐,๐๐๐	๒๐๐,๐๐๐	๒๐๐,๐๐๐	๒๐๐,๐๐๐	ศูนย์พัฒนาเด็กเล็กที่มีคุณภาพที่สะอาด และสวยงาม น่าอยู่ น่าเรียนรู้	ศูนย์พัฒนาเด็กเล็กที่มีคุณภาพที่สะอาด และสวยงาม น่าอยู่ น่าเรียนรู้	กองการศึกษา

รายละเอียดโครงการพัฒนา

แผนพัฒนาท้องถิ่น (พ.ศ. ๒๕๖๖ - ๒๕๗๐)

องค์การบริหารส่วนตำบลนาแกว้าง อำเภอเมือง จังหวัดอุดรธานี

- ก. ยุทธศาสตร์จังหวัดที่ ๑ การพัฒนาศักยภาพภาคการเกษตรเพื่อเพิ่มขีดความสามารถในการแข่งขันด้วยเทคโนโลยีที่ทันสมัย
- ข. ยุทธศาสตร์การพัฒนาระบบโครงสร้างพื้นฐานของจังหวัดที่ ๔ ด้านการจัดการศึกษาและเสริมสร้างความเข้มแข็งของสังคม

๑. ยุทธศาสตร์ด้านสาธารณสุข

แผนงานอุตสาหกรรมและการโยธา

ที่	โครงการ	วัตถุประสงค์	เป้าหมาย	งบประมาณ					ตัวชี้วัด (KPI)	ผลที่คาดว่าจะได้รับ	หน่วยงานรับผิดชอบหลัก
				๒๕๖๖ (บาท)	๒๕๖๗ (บาท)	๒๕๖๘ (บาท)	๒๕๖๙ (บาท)	๒๕๗๐ (บาท)			
๑	ก่อสร้างรางระบายน้ำ/ร่องระบายน้ำ บ้านนาแกว้าง หมู่ที่ ๑ เส้นหน้าบ้านนางเพ็ญนิภา ไปหน้าบ้าน นางคำปอน มุกดาม่วง	เพื่อให้มีน้ำท่วมขังภายในหมู่บ้าน	หมู่ที่ ๑	๒๐๐,๐๐๐	๒๐๐,๐๐๐	๒๐๐,๐๐๐	๒๐๐,๐๐๐	๒๐๐,๐๐๐	มีรางระบายน้ำ/ร่องระบายน้ำเพิ่มขึ้น	น้ำไม่ท่วมขังภายในหมู่บ้าน	กองช่าง
๒	โครงการก่อสร้างร่องระบายน้ำ/ร่องระบายน้ำ บ้านนาแกว้าง หมู่ที่ ๑ เส้นจากสี่แยกนาแกว้างไปบ้านนางดวงจันทร์ ปานสว่าง	เพื่อให้มีน้ำท่วมขังภายในหมู่บ้าน	หมู่ที่ ๑	๒๐๐,๐๐๐	๒๐๐,๐๐๐	๒๐๐,๐๐๐	๒๐๐,๐๐๐	๒๐๐,๐๐๐	มีรางระบายน้ำ/ร่องระบายน้ำเพิ่มขึ้น	น้ำไม่ท่วมขังภายในหมู่บ้าน	กองช่าง
๓	ซ่อมแซม/ปรับปรุง ถนนลูกรัง บ้านนาแกว้าง หมู่ที่ ๑ เส้นจากซอยทุ่งแสงตะวัน ไปมา นายบด ลากสาร	เพื่อให้ประชาชนสัญจรได้สะดวกและปลอดภัย	หมู่ที่ ๑	๑๕๐,๐๐๐	๑๕๐,๐๐๐	๑๕๐,๐๐๐	๑๕๐,๐๐๐	๑๕๐,๐๐๐	ถนนไม่เป็นหลุมเป็นบ่อ	ประชาชนสัญจรได้สะดวกและปลอดภัย	กองช่าง

รายละเอียดโครงการพัฒนา

แผนพัฒนาท้องถิ่น (พ.ศ. ๒๕๖๖ - ๒๕๗๐)

องค์การบริหารส่วนตำบลนาแกวัง อำเภอเมือง จังหวัดอุดรธานี

- ก. ยุทธศาสตร์จังหวัดที่ ๑ การพัฒนาศักยภาพการลงทุนเพื่อเพิ่มขีดความสามารถในการแข่งขันด้วยเทคโนโลยีที่ทันสมัย
- ข. ยุทธศาสตร์การพัฒนาขององค์กรปกครองส่วนท้องถิ่นในเขตจังหวัด ที่ ๔ ด้านการจัดการจัดการศึกษาและเสริมสร้างความเข้มแข็งของสังคม
 - ๑. ยุทธศาสตร์ด้านสาธารณสุข
 - แผนงานอุตสาหกรรมและการโยธา

ที่	โครงการ	วัตถุประสงค์	เป้าหมาย	งบประมาณ					ตัวชี้วัด (KPI)	ผลที่คาดว่าจะได้รับ	หน่วยงานรับผิดชอบหลัก
				๒๕๖๖ (บาท)	๒๕๖๗ (บาท)	๒๕๖๘ (บาท)	๒๕๖๙ (บาท)	๒๕๗๐ (บาท)			
๔	ซ่อมแซม/ปรับปรุง ถนน ลูกรัง บ้านนาแกวัง หมู่ที่ ๑ เส้นจากซอยระดับตรีไปบวกผักแว่น	เพื่อให้ประชาชนสัญจรได้สะดวกและปลอดภัย	หมู่ที่ ๑	๑๕๐,๐๐๐	๑๕๐,๐๐๐	๑๕๐,๐๐๐	๑๕๐,๐๐๐	๑๕๐,๐๐๐	ถนนไม่เป็นหลุมเป็นบ่อ	ประชาชนสัญจรได้สะดวกและปลอดภัย	กองช่าง
๕	ขยายแผนที่ประปา บ้านนาแกวัง หมู่ที่ ๑ เส้นหลังวัดสาวทรีตรึมริมกึ่งไปหน้าบ้าน นายสงบ โพนสร้างแก้ว	เพื่อให้ประชาชนมีน้ำใช้อย่างทั่วถึง	หมู่ที่ ๑	๒๐๐,๐๐๐	๒๐๐,๐๐๐	๒๐๐,๐๐๐	๒๐๐,๐๐๐	๒๐๐,๐๐๐	มีแผนที่ประปาเพิ่มมากขึ้น	ประชาชนมีน้ำประปาใช้อย่างทั่วถึง	กองช่าง
๖	ก่อสร้าง คสล. บ้านเชียงพัง หมู่ที่ ๒ เส้นจากบ้านนายหล่อ ไปนางบด รัตนภักดี	เพื่อให้ประชาชนสัญจรไปมาได้สะดวกและปลอดภัย	หมู่ที่ ๒	๒๐๐,๐๐๐	๒๐๐,๐๐๐	๒๐๐,๐๐๐	๒๐๐,๐๐๐	๒๐๐,๐๐๐	มีถนน คสล. เพิ่มขึ้น	ประชาชนสัญจรไปมาได้สะดวกและปลอดภัย	กองช่าง

รายละเอียดโครงการพัฒนา

แบบ ผ. ๐๒

แผนพัฒนาท้องถิ่น (พ.ศ. ๒๕๖๖ - ๒๕๗๐)

องค์การบริหารส่วนตำบลนาแกว้าง อำเภอเมือง จังหวัดอุดรธานี

- ก. ยุทธศาสตร์จังหวัดที่ ๑ การพัฒนาศักยภาพภาคการลงพื้นที่เพื่อเพิ่มขีดความสามารถในการแข่งขันด้วยเทคโนโลยีที่ทันสมัย
- ข. ยุทธศาสตร์การพัฒนาระบบโครงสร้างพื้นฐานของจังหวัดในเขตจังหวัด ที่ ๔ ด้านการจัดการศึกษาและเสริมสร้างความเข้มแข็งของสังคม

๑. ยุทธศาสตร์ด้านสาธารณสุข

แผนงานยุทธศาสตร์กรมและการโยธา

ที่	โครงการ	วัตถุประสงค์	เป้าหมาย	งบประมาณ					ตัวชี้วัด (KPI)	ผลที่คาดว่าจะได้รับ	หน่วยงานรับผิดชอบหลัก
				๒๕๖๖ (บาท)	๒๕๖๗ (บาท)	๒๕๖๘ (บาท)	๒๕๖๙ (บาท)	๒๕๗๐ (บาท)			
๗	ก่อสร้างรางระบายน้ำ/ท่อระบายน้ำ/บ่อพักพร้อมฝาปิดบ้านเชียงพัง หมู่ที่ ๒ เส้นจากบ้านนายสมหมาย ไปบ้านนางสาวท โคตรมูล	เพื่อไม่ให้ น้ำท่วม ซึ่งภายในหมู่บ้าน	หมู่ที่ ๒	๑๐๐,๐๐๐	๑๐๐,๐๐๐	๑๐๐,๐๐๐	๑๐๐,๐๐๐	๑๐๐,๐๐๐	มีรางระบายน้ำ/ท่อระบายน้ำ ภายในหมู่บ้าน เพิ่มขึ้น	น้ำไม่ท่วมซึ่งภายในหมู่บ้าน	กองช่าง
๘	ก่อสร้างรางระบายน้ำ/ท่อระบายน้ำ/บ่อพักพร้อมฝาปิดบ้านเชียงพัง หมู่ที่ ๒ เส้นจากบ้านนายเพียง แก้วมหาตไทย ไปบ้านนายสุรศักดิ์	เพื่อไม่ให้ น้ำท่วม ซึ่งภายในหมู่บ้าน	หมู่ที่ ๒	๑๐๐,๐๐๐	๑๐๐,๐๐๐	๑๐๐,๐๐๐	๑๐๐,๐๐๐	๑๐๐,๐๐๐	มีรางระบายน้ำ/ท่อระบายน้ำ ภายในหมู่บ้าน เพิ่มขึ้น	น้ำไม่ท่วมซึ่งภายในหมู่บ้าน	กองช่าง
๙	ก่อสร้างรางระบายน้ำ/ท่อระบายน้ำ/บ่อพักพร้อมฝาปิดบ้านเชียงพัง หมู่ที่ ๒ เส้นข้างวัดศรีเมืองคุณ ด้านทิศตะวันตก ไปบ้านเชียงพัง หมู่ที่ ๓	เพื่อไม่ให้ น้ำท่วม ซึ่งภายในหมู่บ้าน	หมู่ที่ ๒	๑๐๐,๐๐๐	๑๐๐,๐๐๐	๑๐๐,๐๐๐	๑๐๐,๐๐๐	๑๐๐,๐๐๐	มีรางระบายน้ำ/ท่อระบายน้ำ ภายในหมู่บ้าน เพิ่มขึ้น	น้ำไม่ท่วมซึ่งภายในหมู่บ้าน	กองช่าง

รายละเอียดโครงการพัฒนา

แผนพัฒนาท้องถิ่น (พ.ศ. ๒๕๖๖ - ๒๕๗๐)

องค์การบริหารส่วนตำบลนาแก้ว อำเภอเมือง จังหวัดอุดรธานี

- ก. ยุทธศาสตร์จังหวัดที่ ๑ การพัฒนาศักยภาพการลงทุนเพื่อเพิ่มขีดความสามารถในการแข่งขันด้วยเทคโนโลยีที่ทันสมัย
- ข. ยุทธศาสตร์การพัฒนาขององค์กรปกครองส่วนท้องถิ่นในเขตจังหวัดที่ ๔ ด้านการจัดการศึกษาและเสริมสร้างความเข้มแข็งของสังคม

๑. ยุทธศาสตร์ด้านสาธารณสุข

แผนงานอุตสาหกรรมและการโยธา

ที่	โครงการ	วัตถุประสงค์	เป้าหมาย	งบประมาณ					ตัวชี้วัด (KPI)	ผลที่คาดว่าจะได้รับ	หน่วยงานรับผิดชอบหลัก
				๒๕๖๖ (บาท)	๒๕๖๗ (บาท)	๒๕๖๘ (บาท)	๒๕๖๙ (บาท)	๒๕๗๐ (บาท)			
๑๐	ซ่อมแซม/ปรับปรุงถนน ลูกรัง บ้านเชียงพัง หมู่ที่ ๒ เส้นจาก นายทองบาง คະสุนทร ไปนางสมภาร ดงตาโปลา	เพื่อให้ประชาชน สัญจรไปมาได้ สะดวกและปลอดภัย	หมู่ที่ ๒	๒๐๐,๐๐๐	๒๐๐,๐๐๐	๒๐๐,๐๐๐	๒๐๐,๐๐๐	๒๐๐,๐๐๐	ถนนลูกรังไม่เป็น หลุมเป็นบ่อ	ประชาชนสัญจรไป มาได้สะดวกและ ปลอดภัย	กองช่าง
๑๑	ก่อสร้าง คสล. บ้านเชียงพัง หมู่ที่ ๓ เส้นบ้าน นางอำพร กุณชนบท	เพื่อให้ประชาชน สัญจรไปมาได้ สะดวกและปลอดภัย	หมู่ที่ ๓	๑๐๐,๐๐๐	๑๐๐,๐๐๐	๑๐๐,๐๐๐	๑๐๐,๐๐๐	๑๐๐,๐๐๐	มีถนน คสล. เพิ่มขึ้น	ประชาชนสัญจรไป มาได้สะดวกและ ปลอดภัย	กองช่าง
๑๒	ก่อสร้าง คสล. บ้านเชียงพัง หมู่ที่ ๓ เชื่อมถนนบ้านดู่ ต.บ้านขาว	เพื่อให้ประชาชน สัญจรไปมาได้ สะดวกและปลอดภัย	หมู่ที่ ๓	๓๐๐,๐๐๐	๓๐๐,๐๐๐	๓๐๐,๐๐๐	๓๐๐,๐๐๐	๓๐๐,๐๐๐	มีถนน คสล. เพิ่มขึ้น	ประชาชนสัญจรไป มาได้สะดวกและ ปลอดภัย	กองช่าง

รายละเอียดโครงการพัฒนา

แบบ ผ. ๐๒

แผนพัฒนาท้องถิ่น (พ.ศ. ๒๕๖๖ - ๒๕๗๐)

องค์การบริหารส่วนตำบลนาแกวัง อำเภอเมือง จังหวัดอุดรธานี

- ก. ยุทธศาสตร์จังหวัดที่ ๑ การพัฒนาศักยภาพการลงพื้นที่เพื่อเพิ่มขีดความสามารถในการแข่งขันด้วยเทคโนโลยีที่ทันสมัย
 ข. ยุทธศาสตร์การพัฒนากองคกรปกครองส่วนท้องถิ่นในเขตจังหวัด ที่ ๔ ด้านการจัดการศึกษาและเสริมสร้างความเข้มแข็งของสังคม

๑. ยุทธศาสตร์ด้านสาธารณสุข

แผนงานอุตสาหกรรมและการโยธา

ที่	โครงการ	วัตถุประสงค์	เป้าหมาย	งบประมาณ					ตัวชี้วัด (KPI)	ผลที่คาดว่าจะได้รับ	หน่วยงานรับผิดชอบหลัก
				๒๕๖๖ (บาท)	๒๕๖๗ (บาท)	๒๕๖๘ (บาท)	๒๕๖๙ (บาท)	๒๕๗๐ (บาท)			
๑๓	บุกเบิก/ตัดถนนใหม่ บ้านเชียงพัง หมู่ที่ ๓ เส้นนา นางจิรากร น้อยมนตรี ไปนา นายเจริญ คงกล้า	เพื่อให้ประชาชนสัญจรไปมาได้ สะดวกและปลอดภัย	หมู่ที่ ๓	๒๐๐,๐๐๐	๒๐๐,๐๐๐	๒๐๐,๐๐๐	๒๐๐,๐๐๐	๒๐๐,๐๐๐	มีถนนเพิ่มขึ้น	ประชาชนสัญจรไปมาได้สะดวกและปลอดภัย	กองช่าง
๑๔	ขยายเขตประปา บ้านเชียงพัง หมู่ที่ ๓ เส้นจากบ้านนางบุญเพ็ง ไปนายบุญถม ฝิวล่อ	เพื่อให้ประชาชนน้ำใช้อย่างทั่วถึง	หมู่ที่ ๓	๑๐๐,๐๐๐	๑๐๐,๐๐๐	๑๐๐,๐๐๐	๑๐๐,๐๐๐	๑๐๐,๐๐๐	ประชาชนน้ำใช้อย่างทั่วถึง	ประชาชนน้ำใช้	กองช่าง
๑๕	ก่อสร้าง คสล. บ้านผก หมู่ที่ ๔ เส้นจาก นางทอง ดอนจันดี ไปนายไพร สิมสีพิมพ์	เพื่อให้ประชาชนสัญจรไปมาได้ สะดวกและปลอดภัย	หมู่ที่ ๔	๒๐๐,๐๐๐	๒๐๐,๐๐๐	๒๐๐,๐๐๐	๒๐๐,๐๐๐	๒๐๐,๐๐๐	มีถนน คสล. เพิ่มขึ้น	ประชาชนสัญจรไปมาได้สะดวกและปลอดภัย	กองช่าง
๑๖	ซ่อมแซม/ปรับปรุง ถนนลูกรัง บ้านผก หมู่ที่ ๔ เส้นนา นางสมพร บัดสาแก้ว ไปนา นางสมเพียร ส่องแจ้ง	เพื่อให้ประชาชนสัญจรไปมาได้ สะดวกและปลอดภัย	หมู่ที่ ๔	๒๐๐,๐๐๐	๒๐๐,๐๐๐	๒๐๐,๐๐๐	๒๐๐,๐๐๐	๒๐๐,๐๐๐	ถนนลูกรังไม่เป็นหลุมเป็นบ่อ	ประชาชนสัญจรไปมาได้สะดวกและปลอดภัย	กองช่าง

รายละเอียดโครงการพัฒนา

แบบ ผ. ๐๒

แผนพัฒนาท้องถิ่น (พ.ศ. ๒๕๖๖ - ๒๕๗๐)

องค์การบริหารส่วนตำบลนาแกว้าง อำเภอเมือง จังหวัดอุดรธานี

- ก. ยุทธศาสตร์จังหวัดที่ ๑ การพัฒนาศักยภาพการลงทุนเพื่อเพิ่มขีดความสามารถในการแข่งขันด้วยเทคโนโลยีที่ทันสมัย
- ข. ยุทธศาสตร์การพัฒนาขององค์กรปกครองส่วนท้องถิ่นในเขตจังหวัดที่ ๔ ด้านการจัดการศึกษาและเสริมสร้างความเข้มแข็งของสังคม
 - ๑. ยุทธศาสตร์ด้านสาธารณสุข

แผนงานอุตสาหกรรมและการโยธา

ที่	โครงการ	วัตถุประสงค์	เป้าหมาย	งบประมาณ				ตัวชี้วัด (KPI)	ผลที่คาดว่าจะได้รับ	หน่วยงานรับผิดชอบหลัก
				๒๕๖๖ (บาท)	๒๕๖๗ (บาท)	๒๕๖๘ (บาท)	๒๕๖๙ (บาท)			
๑๗	ซ่อมแซม/ปรับปรุง ถนนลูกรัง บ้านผก หมู่ที่ ๔ เส้นรอบบ้าน ทางทิศตะวันตกไปบ้านนาแกว้าง	เพื่อให้ประชาชน สัญจรไปมาได้ สะดวกและปลอดภัย	หมู่ที่ ๔	๒๐๐,๐๐๐	๒๐๐,๐๐๐	๒๐๐,๐๐๐	๒๐๐,๐๐๐	ถนนลูกรังไม่เป็นหลุมเป็นบ่อ	ประชาชนสัญจรไปมาได้สะดวกและปลอดภัย	กองช่าง
๑๘	ซ่อมแซม/ปรับปรุงถนน คสล. บ้านผก หมู่ที่ ๔ เส้นหน้าบ้าน นางนงรัก โทวันนัง ไปบ้านนางหนูลอย ออหนองาคติ	เพื่อให้ประชาชน สัญจรไปมาได้ สะดวกและปลอดภัย	หมู่ที่ ๔	๒๐๐,๐๐๐	๒๐๐,๐๐๐	๒๐๐,๐๐๐	๒๐๐,๐๐๐	ถนน คสล. มีสภาพใช้งานได้ดี	ประชาชนสัญจรไปมาได้สะดวกและปลอดภัย	กองช่าง
๑๙	ขยายเขตไฟฟ้า บ้านผก หมู่ที่ ๔ เส้นจากบ้าน นายนาวา ปานสว่าง ไปบ้านนายบุญไทย เชียงสาพันธ์	เพื่อให้ประชาชนมี ไฟฟ้าใช้อย่างทั่วถึง	หมู่ที่ ๔	๒๐๐,๐๐๐	๒๐๐,๐๐๐	๒๐๐,๐๐๐	๒๐๐,๐๐๐	ประชาชนมี ไฟฟ้าใช้อย่างทั่วถึง	ประชาชนมีไฟฟ้าใช้อย่างทั่วถึง	กองช่าง
๒๐	ก่อสร้าง คสล. บ้านดงผักหนาม หมู่ที่ ๘ เส้นศาลากลางบ้านไปทิศตะวันตกเชื่อมถนนบ้านดงหินโงม	เพื่อให้ประชาชน สัญจรไปมาได้ สะดวกและปลอดภัย	หมู่ที่ ๘	๒๐๐,๐๐๐	๒๐๐,๐๐๐	๒๐๐,๐๐๐	๒๐๐,๐๐๐	มีถนน คสล. เพิ่มขึ้น	ประชาชนสัญจรไปมาได้สะดวกและปลอดภัย	กองช่าง

รายละเอียดโครงการพัฒนา

แบบ ผ. ๐๒

แผนพัฒนาท้องถิ่น (พ.ศ. ๒๕๖๖ - ๒๕๗๐)

องค์การบริหารส่วนตำบลนาแก้ว อำเภอเมือง จังหวัดอุดรธานี

- ก. ยุทธศาสตร์จังหวัดที่ ๑ การพัฒนาศักยภาพการคลังเพื่อเพิ่มขีดความสามารถในการแข่งขันด้วยเทคโนโลยีที่ทันสมัย
- ข. ยุทธศาสตร์การพัฒนาขององค์การบริหารส่วนท้องถิ่นในเขตจังหวัด ที่ ๔ ด้านการจัดการศึกษาและเสริมสร้างความเข้มแข็งของสังคม

๑. ยุทธศาสตร์ด้านสาธารณสุข

แผนงานอุตสาหกรรมและการโยธา

ที่	โครงการ	วัตถุประสงค์	เป้าหมาย	งบประมาณ					ตัวชี้วัด (KPI)	ผลที่คาดว่าจะได้รับ	หน่วยงานรับผิดชอบหลัก
				๒๕๖๖ (บาท)	๒๕๖๗ (บาท)	๒๕๖๘ (บาท)	๒๕๖๙ (บาท)	๒๕๗๐ (บาท)			
๒๑	ก่อสร้าง คสล. บ้านดงผักหนาม หมู่ที่ ๘ เส้นทางกลางบ้านไป นานายบุตรี สุวรรณจักร	เพื่อให้ประชาชน สัญจรไปมาได้ สะดวกและปลอดภัย	หมู่ที่ ๘	๓๐๐,๐๐๐	๓๐๐,๐๐๐	๓๐๐,๐๐๐	๓๐๐,๐๐๐	๓๐๐,๐๐๐	มีถนน คสล. เพิ่มขึ้น	ประชาชนสัญจรไป มาได้สะดวกและ ปลอดภัย	กองช่าง
๒๒	ขยายเขตประปา บ้านดง ผักหนาม หมู่ที่ ๘ จากหน้าวัด สONGศรี ไปสามแยกนา นาย ประมวล	เพื่อให้ประชาชนมี น้ำประปาใช้อย่างทั่วถึง	หมู่ที่ ๘	๒๐๐,๐๐๐	๒๐๐,๐๐๐	๒๐๐,๐๐๐	๒๐๐,๐๐๐	๒๐๐,๐๐๐	ประชาชนมี น้ำประปาใช้อย่าง ทั่วถึง	ประชาชนมี น้ำประปาใช้อย่าง ทั่วถึง	กองช่าง
๒๓	ขยายเขตไฟฟ้า บ้านดง ผักหนาม หมู่ที่ ๘ เส้นทาง นาย บุตรี ไปนานายธงไชย	เพื่อให้ประชาชน สัญจรไปมาได้ สะดวกและปลอดภัย	หมู่ที่ ๘	๒๐๐,๐๐๐	๒๐๐,๐๐๐	๒๐๐,๐๐๐	๒๐๐,๐๐๐	๒๐๐,๐๐๐	ประชาชน ได้สะดวก และปลอดภัย	ประชาชนสัญจรไป มาได้สะดวกและ ปลอดภัย	กองช่าง
๒๔	ก่อสร้าง คสล. บ้านดงผักหนาม หมู่ที่ ๘ เส้นทางหนองแปน	เพื่อให้ประชาชน สัญจรไปมาได้ สะดวกและปลอดภัย	หมู่ที่ ๘	๒๐๐,๐๐๐	๒๐๐,๐๐๐	๒๐๐,๐๐๐	๒๐๐,๐๐๐	๒๐๐,๐๐๐	มีถนน คสล. เพิ่มขึ้น	ประชาชนสัญจรไป มาได้สะดวกและ ปลอดภัย	กองช่าง

รายละเอียดโครงการพัฒนา

แบบ ผ. ๐๒

แผนพัฒนาท้องถิ่น (พ.ศ. ๒๕๖๖ - ๒๕๗๐)

องค์การบริหารส่วนตำบลนาแกวัง อำเภอเมือง จังหวัดอุดรธานี

- ก. ยุทธศาสตร์จังหวัดที่ ๑ การพัฒนาศักยภาพการลงพื้นที่เพื่อเพิ่มขีดความสามารถในการแข่งขันด้วยเทคโนโลยีที่ทันสมัย
- ข. ยุทธศาสตร์การพัฒนาขององค์กรปกครองส่วนท้องถิ่นในเขตจังหวัด ที่ ๔ ด้านการจัดการศึกษาและเสริมสร้างความรู้และเชิงของสังคม
๑. ยุทธศาสตร์ด้านสาธารณสุข

แผนงานอุตสาหกรรมและการโยธา

ที่	โครงการ	วัตถุประสงค์	เป้าหมาย	งบประมาณ					ตัวชี้วัด (KPI)	ผลที่คาดว่าจะได้รับ	หน่วยงานรับผิดชอบหลัก
				๒๕๖๖ (บาท)	๒๕๖๗ (บาท)	๒๕๖๘ (บาท)	๒๕๖๙ (บาท)	๒๕๗๐ (บาท)			
๒๕	ขยายเขตไฟฟ้า บ้านโนนสวรรค์ หมู่ที่ ๑๐ เส้นจากบ้าน นายสุพจน์ ไปบ้านนายสง่า	เพื่อให้ประชาชนมีไฟฟ้าใช้อย่างทั่วถึง	หมู่ที่ ๑๐	๓๐๐,๐๐๐	๓๐๐,๐๐๐	๓๐๐,๐๐๐	๓๐๐,๐๐๐	๓๐๐,๐๐๐	ประชาชนมีไฟฟ้าใช้อย่างทั่วถึง	ประชาชนมีไฟฟ้าใช้อย่างทั่วถึง	กองช่าง
๒๖	ซ่อมแซม/ปรับปรุง ถนน คสล. บ้านโนนสวรรค์ หมู่ที่ ๑๐ เส้น จากหน้าบ้าน นางลำดวน กล้าทางถูก ไปนายบุญช่วย อ่อนศิลา ไปประปาหมู่บ้าน	เพื่อให้ประชาชนสัญจรไปมาได้สะดวกและปลอดภัย	หมู่ที่ ๑๐	๒๐๐,๐๐๐	๒๐๐,๐๐๐	๒๐๐,๐๐๐	๒๐๐,๐๐๐	๒๐๐,๐๐๐	มีถนน คสล. เพิ่มขึ้น	ประชาชนสัญจรไปมาได้สะดวกและปลอดภัย	กองช่าง
๒๗	ก่อสร้างถนน คสล. หมู่ที่ ๑๐ บ้านโนนสวรรค์ เส้นหน้าโรงเรียนไปฟาร์มไก่	เพื่อให้ประชาชนสัญจรไปมาได้สะดวกและปลอดภัย	หมู่ที่ ๑๐	๒๐๐,๐๐๐	๒๐๐,๐๐๐	๒๐๐,๐๐๐	๒๐๐,๐๐๐	๒๐๐,๐๐๐	มีถนน คสล. เพิ่มขึ้น	ประชาชนสัญจรไปมาได้สะดวกและปลอดภัย	กองช่าง

รายละเอียดโครงการพัฒนา

แบบ ผ. ๐๒

แผนพัฒนาท้องถิ่น (พ.ศ. ๒๕๖๖ - ๒๕๗๐)

องค์การบริหารส่วนตำบลนาแกว้าง อำเภอเมือง จังหวัดอุดรธานี

- ก. ยุทธศาสตร์จังหวัดที่ ๑ การพัฒนาศักยภาพภาคการลงทุนเพื่อเพิ่มขีดความสามารถในการแข่งขันด้วยเทคโนโลยีที่ทันสมัย
 ข. ยุทธศาสตร์การพัฒนาระบบโครงสร้างพื้นฐานขององค์กรปกครองส่วนท้องถิ่นในเขตจังหวัด ที่ ๔ ด้านการจัดการศึกษาและเสริมสร้างความเข้มแข็งของสังคม

๑. ยุทธศาสตร์ด้านสาธารณสุข

แผนงานอุตสาหกรรมและการโยธา

ที่	โครงการ	วัตถุประสงค์	เป้าหมาย	งบประมาณ					ตัวชี้วัด (KPI)	ผลที่คาดว่าจะได้รับ	หน่วยงานรับผิดชอบหลัก
				๒๕๖๖ (บาท)	๒๕๖๗ (บาท)	๒๕๖๘ (บาท)	๒๕๖๙ (บาท)	๒๕๗๐ (บาท)			
๒๘	ขยายเขตไฟฟ้า บ้านดอนแสง หมู่ที่ ๑๑ เส้นจากบ้านนายสงวน ส่องแจ้ง ไปฟาร์มรุ่งโรจน์	เพื่อให้ประชาชนมีไฟฟ้าใช้อย่างทั่วถึง	หมู่ที่ ๑๑	๒๐๐,๐๐๐	๒๐๐,๐๐๐	๒๐๐,๐๐๐	๒๐๐,๐๐๐	๒๐๐,๐๐๐	ประชาชนมีไฟฟ้าใช้อย่างทั่วถึง	กองช่าง	
๒๙	ก่อสร้าง คสล. บ้านดอนแสง หมู่ที่ ๑๑ เส้นสายวัด ปาดอน แสงไปบ้านดอนแสง	เพื่อให้ประชาชนสัญจรไปมาได้สะดวกและปลอดภัย	หมู่ที่ ๑๑	๒๐๐,๐๐๐	๒๐๐,๐๐๐	๒๐๐,๐๐๐	๒๐๐,๐๐๐	๒๐๐,๐๐๐	มีถนน คสล. เพิ่มขึ้น	กองช่าง	
๓๐	ติดตั้งไฟฟ้าส่องสว่าง/ไฟฟ้าพลังงานแสงอาทิตย์ภายในหมู่บ้าน/รอบหมู่บ้าน บ้านดอนแสง หมู่ที่ ๑๑	เพื่อให้ประชาชนมีความปลอดภัยในชีวิตและทรัพย์สิน	หมู่ที่ ๑๑	๒๐๐,๐๐๐	๒๐๐,๐๐๐	๒๐๐,๐๐๐	๒๐๐,๐๐๐	๒๐๐,๐๐๐	ประชาชนมีความปลอดภัยในชีวิตและทรัพย์สิน	กองช่าง	
๓๑	ก่อสร้าง คสล. บ้านดอนแสง หมู่ที่ ๑๑ เส้นรอบบ้านไปบ้านโนนสมบูรณ์ หมู่ที่ ๕	เพื่อให้ประชาชนสัญจรไปมาได้สะดวกและปลอดภัย	หมู่ที่ ๑๑ ไปหมู่ที่ ๕	๒๐๐,๐๐๐	๒๐๐,๐๐๐	๒๐๐,๐๐๐	๒๐๐,๐๐๐	๒๐๐,๐๐๐	มีถนน คสล. เพิ่มขึ้น	กองช่าง	

รายละเอียดโครงการพัฒนา

แผนพัฒนาท้องถิ่น (พ.ศ. ๒๕๖๖ - ๒๕๗๐)

องค์การบริหารส่วนตำบลนาแกว่ง อำเภอเมือง จังหวัดอุดรธานี

- ก. ยุทธศาสตร์จังหวัดที่ ๑ การพัฒนาศักยภาพภาคการเกษตรเพื่อเพิ่มขีดความสามารถในการแข่งขันด้วยเทคโนโลยีที่ทันสมัย
- ข. ยุทธศาสตร์การพัฒนาระบบโครงสร้างพื้นฐานขององค์กรปกครองส่วนท้องถิ่นในเขตจังหวัด ที่ ๔ ด้านการจัดการศึกษาและเสริมสร้างความเข้มแข็งของสังคม

๑. ยุทธศาสตร์ด้านสาธารณสุข

แผนงานยุทธศาสตร์และการโยธา

ที่	โครงการ	วัตถุประสงค์	เป้าหมาย	งบประมาณ					ตัวชี้วัด (KPI)	ผลที่คาดว่าจะได้รับ	หน่วยงานรับผิดชอบหลัก
				๒๕๖๖ (บาท)	๒๕๖๗ (บาท)	๒๕๖๘ (บาท)	๒๕๖๙ (บาท)	๒๕๗๐ (บาท)			
๓๒	ก่อสร้างรางระบายน้ำ/ท่อระบายน้ำ/บ่อพักพร้อมฝาปิด บ้านดอนเสิบง หมู่ที่ ๑๑ เส้นหลังบ้านนายพัฒนาไปบ้านนายสงวน ส่องแจ้ง	เพื่อให้มีน้ำท่วมขังภายในหมู่บ้าน	หมู่ที่ ๑๑	๑๐๐,๐๐๐	๑๐๐,๐๐๐	๑๐๐,๐๐๐	๑๐๐,๐๐๐	๑๐๐,๐๐๐	น้ำไม่ท่วมขังภายในหมู่บ้าน	น้ำไม่ท่วมขังภายในหมู่บ้าน	กองช่าง
๓๓	ขยายเขตประปา บ้านเชียงพัง หมู่ที่ ๑๒ เส้นจากบ้าน น.ส.อำนาจใจ หาญ ไปบ้าน น.ส.สมบูรณ์ สียาคะบุตร	เพื่อให้ประชาชนมีน้ำใช้อย่างทั่วถึง	หมู่ที่ ๑๒	๒๐๐,๐๐๐	๒๐๐,๐๐๐	๒๐๐,๐๐๐	๒๐๐,๐๐๐	๒๐๐,๐๐๐	ประชาชนมีน้ำใช้อย่างทั่วถึง	ประชาชนมีน้ำใช้อย่างทั่วถึง	กองช่าง
๓๔	ติดตั้งไฟฟ้าส่องสว่าง/ไฟฟ้าพลังงานแสงอาทิตย์ บ้านเชียงพัง หมู่ที่ ๑๒ เส้นไปบ้านดงผักหนาม (จากบ้านนางประยูร สม่วงค์ ไปบ้านนางทองอยู่ เชียงสาพันธ์)	เพื่อให้ประชาชนมีความปลอดภัยในชีวิตและทรัพย์สิน	หมู่ที่ ๑๒	๒๐๐,๐๐๐	๒๐๐,๐๐๐	๒๐๐,๐๐๐	๒๐๐,๐๐๐	๒๐๐,๐๐๐	ประชาชนมีความปลอดภัยในชีวิตและทรัพย์สิน	ประชาชนมีความปลอดภัยในชีวิตและทรัพย์สิน	กองช่าง

รายละเอียดโครงการพัฒนา

แผนพัฒนาท้องถิ่น (พ.ศ. ๒๕๖๖ - ๒๕๗๐)

องค์การบริหารส่วนตำบลนาแก้ว อำเภอเมือง จังหวัดอุดรธานี

- ก. ยุทธศาสตร์จังหวัดที่ ๑ การพัฒนาศักยภาพการค้าการลงทุนเพื่อเพิ่มขีดความสามารถในการแข่งขันด้วยเทคโนโลยีที่ทันสมัย
- ข. ยุทธศาสตร์การพัฒนาขององค์กรปกครองส่วนท้องถิ่นในเขตจังหวัดที่ ๔ ด้านการจัดการศึกษาและเสริมสร้างความเข้มแข็งของสังคม

๑. ยุทธศาสตร์ด้านสาธารณสุข

แผนงานอุตสาหกรรมและการโยธา

ที่	โครงการ	วัตถุประสงค์	เป้าหมาย	งบประมาณ				ตัวชี้วัด (KPI)	ผลที่คาดว่าจะได้รับ	หน่วยงานรับผิดชอบหลัก
				๒๕๖๖ (บาท)	๒๕๖๗ (บาท)	๒๕๖๘ (บาท)	๒๕๗๐ (บาท)			
๓๕	ซ่อมแซม/ปรับปรุงถนนลูกรัง บ้านเชียงพัง หมู่ที่ ๑๒ เส้นจาก หมู่ที่ ๓ ไปบ้านดอนหมากผาง แยกไปบ้าน ส.อ.สงกรานต์ วงศ์ อักษร	เพื่อให้ประชาชนมีความปลอดภัยในชีวิตและทรัพย์สิน	หมู่ที่ ๑๒	๑๕๐,๐๐๐	๑๕๐,๐๐๐	๑๕๐,๐๐๐	๑๕๐,๐๐๐	ประชาชนมีความปลอดภัยในชีวิตและทรัพย์สิน	กองช่าง	
๓๖	ปรับปรุง/ซ่อมแซม/รื้อ/ลอก ร่องระบายน้ำ บ้านเชียงพัง หมู่ที่ ๓ เส้นจาก หมู่ที่ ๒ ไปบ้านนาย สำรวย กิ่งลำทางถูก สองข้างทาง	เพื่อไม่ให้น้ำท่วมขังภายในหมู่บ้าน	หมู่ที่ ๑๒	๑๐๐,๐๐๐	๑๐๐,๐๐๐	๑๐๐,๐๐๐	๑๐๐,๐๐๐	น้ำไม่ท่วมขังภายในหมู่บ้าน	กองช่าง	

รายละเอียดโครงการพัฒนา

แบบ ผ. ๐๒

แผนพัฒนาท้องถิ่น (พ.ศ. ๒๕๖๖ - ๒๕๗๐)

องค์การบริหารส่วนตำบลนาแกวัง อำเภอเมือง จังหวัดอุดรธานี

- ก. ยุทธศาสตร์จังหวัดที่ ๑ การพัฒนาศักยภาพภาคการเกษตรเพื่อเพิ่มขีดความสามารถในการแข่งขันด้วยเทคโนโลยีที่ทันสมัย
 ข. ยุทธศาสตร์การพัฒนาขององค์กรปกครองส่วนท้องถิ่นในเขตจังหวัด ที่ ๔ ด้านการจัดการศึกษาและเสริมสร้างความเข้มแข็งของสังคม

๑. ยุทธศาสตร์ด้านสาธารณสุข

แผนงานอุตสาหกรรมและการโยธา

ที่	โครงการ	วัตถุประสงค์	เป้าหมาย	งบประมาณ					ตัวชี้วัด (KPI)	ผลที่คาดว่าจะได้รับ	หน่วยงานรับผิดชอบหลัก
				๒๕๖๖ (บาท)	๒๕๖๗ (บาท)	๒๕๖๘ (บาท)	๒๕๖๙ (บาท)	๒๕๗๐ (บาท)			
๓๗	ซ่อมแซม/ปรับปรุง ระบบหอกระจายข่าวประจำหมู่บ้าน	เพื่อให้ประชาชนได้รับทราบข้อมูลข่าวสารต่างๆ	หมู่ที่ ๑ - ๑๒	๕๐,๐๐๐	๕๐,๐๐๐	๕๐,๐๐๐	๕๐,๐๐๐	๕๐,๐๐๐	หอกระจายข่าว มีสภาพใช้การได้ดี	ประชาชนได้ รับทราบข้อมูล ข่าวสารต่างๆ	สำนักปลัด
๓๘	ซ่อมแซม/ปรับปรุง คันคูห้วย เขียม/ห้วยหลวง/ห้วยหลวงน้อย/ ห้วยวังจันทร์/ห้วยวังเทอม/ห้วยหนองสี้อ/ห้วยวังแก/ห้วยบุงยาง/ ห้วยร่องหิน/เรียงบ่อนกเป้า/บึงสังข์/หนองโอง/หนองตะไกร้/ห้วยเสียว/ห้วยไฟเตอนห้า/โสภิตินแดง/บววกผักแก้ว/ห้วยสิม	เพื่อให้ประชาชน สัจจรได้สะดวก และปลอดภัย	หมู่ที่ ๑ - ๑๒	๕๐๐,๐๐๐	๕๐๐,๐๐๐	๕๐๐,๐๐๐	๕๐๐,๐๐๐	๕๐๐,๐๐๐	คันคูมีสภาพใช้ งานได้ดี	ประชาชนสัจจร ได้สะดวกและ ปลอดภัย	กองช่าง
๓๙	ซ่อมแซม/ปรับปรุง/ติดตั้งไฟฟ้าส่องสว่าง/ไฟฟ้าโซลาเซลล์ ระหว่างหมู่บ้าน/ภายในหมู่บ้าน	เพื่อให้ประชาชน สัจจรได้สะดวก และปลอดภัย	หมู่ที่ ๑ - ๑๒	๕๐๐,๐๐๐	๕๐๐,๐๐๐	๕๐๐,๐๐๐	๕๐๐,๐๐๐	๕๐๐,๐๐๐	มีไฟฟ้าส่อง สว่างตามจุด ต่างๆ	ประชาชนสัจจร ได้สะดวกและ ปลอดภัย	กองช่าง

รายละเอียดโครงการพัฒนา

แบบ ผ. ๐๒

แผนพัฒนาท้องถิ่น (พ.ศ. ๒๕๖๖ - ๒๕๗๐)

องค์การบริหารส่วนตำบลนาแกวัง อำเภอเมือง จังหวัดอุดรธานี

- ก. ยุทธศาสตร์จังหวัดที่ ๑ การพัฒนาศักยภาพการลงทุนเพื่อเพิ่มขีดความสามารถในการแข่งขันด้วยเทคโนโลยีที่ทันสมัย
 ข. ยุทธศาสตร์การพัฒนาขององค์กรปกครองส่วนท้องถิ่นในเขตจังหวัด ที่ ๔ ด้านการจัดการจัดการศึกษาและเสริมสร้างความรู้และเชิงของสังคม

๑. ยุทธศาสตร์ด้านสาธารณสุข

แผนงานอุตสาหกรรมและการโยธา

ที่	โครงการ	วัตถุประสงค์	เป้าหมาย	งบประมาณ					ตัวชี้วัด (KPI)	ผลที่คาดว่าจะได้รับ	หน่วยงานรับผิดชอบหลัก
				๒๕๖๖ (บาท)	๒๕๖๗ (บาท)	๒๕๖๘ (บาท)	๒๕๖๙ (บาท)	๒๕๗๐ (บาท)			
๔๐	ซ่อมแซม/ปรับปรุง ระบบประปาหมู่บ้าน	เพื่อให้ประชาชนมีน้ำประปาใช้อย่างพอเพียง	หมู่ที่ ๑ - ๑๒	๕๐๐,๐๐๐	๕๐๐,๐๐๐	๕๐๐,๐๐๐	๕๐๐,๐๐๐	๕๐๐,๐๐๐	ประชาชนมีน้ำประปาใช้อย่างพอเพียง	ประชาชนมีน้ำประปาใช้อย่างพอเพียง	กองช่าง
๔๑	ขยายเมนที่ประปา/ซ่อมแซมเมนที่ประปาหมู่บ้าน	เพื่อให้ประชาชนมีน้ำประปาใช้อย่างพอเพียง	หมู่ที่ ๑ - ๑๒	๕๐๐,๐๐๐	๕๐๐,๐๐๐	๕๐๐,๐๐๐	๕๐๐,๐๐๐	๕๐๐,๐๐๐	ประชาชนมีน้ำประปาใช้อย่างพอเพียง	ประชาชนมีน้ำประปาใช้อย่างพอเพียง	กองช่าง
๔๒	โครงการปรับปรุงแหล่งน้ำดิบเพื่อผลิตน้ำประปา	เพื่อให้ประชาชนมีน้ำประปาใช้อย่างพอเพียง	หมู่ที่ ๑ - ๑๒	๕๐๐,๐๐๐	๕๐๐,๐๐๐	๕๐๐,๐๐๐	๕๐๐,๐๐๐	๕๐๐,๐๐๐	ประชาชนมีน้ำประปาใช้อย่างพอเพียง	ประชาชนมีน้ำประปาใช้อย่างพอเพียง	กองช่าง
๔๓	โครงการปรับปรุงภูมิทัศน์สวนสาธารณะ เช่น โสกดินแดง บึงสังข์ หนองโอง ฯลฯ	เพื่อให้สาธารณชนมีสภาพสวยงาม	หมู่ที่ ๑ - ๑๒	๕๐๐,๐๐๐	๕๐๐,๐๐๐	๕๐๐,๐๐๐	๕๐๐,๐๐๐	๕๐๐,๐๐๐	สาธารณชนมีสภาพสวยงาม	สาธารณสุขมีสภาพสวยงาม	กองช่าง

รายละเอียดโครงการพัฒนา

แผนพัฒนาท้องถิ่น (พ.ศ. ๒๕๖๖ - ๒๕๗๐)

องค์การบริหารส่วนตำบลนาแกวัง อำเภอเมือง จังหวัดอุดรธานี

- ก. ยุทธศาสตร์จังหวัดที่ ๑ การพัฒนาศักยภาพการการค้าการลงทุนเพื่อเพิ่มขีดความสามารถในการแข่งขันด้วยเทคโนโลยีที่ทันสมัย
- ข. ยุทธศาสตร์การพัฒนาขององค์กรปกครองส่วนท้องถิ่นในเขตจังหวัด ที่ ๔ ด้านการจัดการศึกษาและเสริมสร้างความรู้เชิงสังคม

๑. ยุทธศาสตร์ด้านสาธารณสุข

แผนงานอุตสาหกรรมและการโยธา

ที่	โครงการ	วัตถุประสงค์	เป้าหมาย	งบประมาณ					ตัวชี้วัด (KPI)	ผลที่คาดว่าจะได้รับ	หน่วยงานรับผิดชอบหลัก
				๒๕๖๖ (บาท)	๒๕๖๗ (บาท)	๒๕๖๘ (บาท)	๒๕๖๙ (บาท)	๒๕๗๐ (บาท)			
๔๔	โครงการลงทุนระบายน้ำไปห้วยเซียม/ห้วยหลวง/ห้วยหลวงน้อย/ห้วยวังจันทร์/ห้วยวังเทอม/ห้วยหนองผือ/ห้วยวังแก/ห้วยบุงยาง/ห้วยร่องหิน/เรียงบ่อแก้ว/บึงสังข์/หนองโอง/หนองตะไกร/ห้วยเสียว/ห้วยไฟเตือนหัว/โสกดินแดง/บววกผักแว่น	เพื่อไม่ให้น้ำท่วมขังพื้นที่การเกษตร	หมู่ที่ ๑ - ๑๒	๕๐๐,๐๐๐ (บาท)	๕๐๐,๐๐๐ (บาท)	๕๐๐,๐๐๐ (บาท)	๕๐๐,๐๐๐ (บาท)	๕๐๐,๐๐๐ (บาท)	น้ำไม่ท่วมขังพื้นที่การเกษตร	น้ำไม่ท่วมขังพื้นที่การเกษตร	กองช่าง

รายละเอียดโครงการพัฒนา

แผนพัฒนาท้องถิ่น (พ.ศ. ๒๕๖๖ - ๒๕๗๐)

องค์การบริหารส่วนตำบลนาแก้ว อำเภอเมือง จังหวัดอุดรธานี

- ก. ยุทธศาสตร์จังหวัดที่ ๑ การพัฒนาศักยภาพการการค้าการลงทุนเพื่อเพิ่มขีดความสามารถในการแข่งขันด้วยเทคโนโลยีที่ทันสมัย
- ข. ยุทธศาสตร์การพัฒนาขององค์กรปกครองส่วนท้องถิ่นในเขตจังหวัดที่ ๔ ด้านการจัดการศึกษาและเสริมสร้างความเข้มแข็งของสังคม

๖. ยุทธศาสตร์ด้านสาธารณสุข

แผนงานยุทธศาสตร์และการโยธา

ที่	โครงการ	วัตถุประสงค์	เป้าหมาย	งบประมาณ				ตัวชี้วัด (KPI)	ผลที่คาดว่าจะได้รับ	หน่วยงานรับผิดชอบหลัก	
				๒๕๖๖ (บาท)	๒๕๖๗ (บาท)	๒๕๖๘ (บาท)	๒๕๖๙ (บาท)				๒๕๗๐ (บาท)
๑	ก่อสร้าง คสล. บ้าน นากว้าง หมู่ ๑ ป่าช้า นากว้างไปบ้านเชียงพัง หมู่ที่ ๓	เพื่อให้ประชาชน สัญจรไปมาได้ สะดวกและปลอดภัย	หมู่ที่ ๑	๓๐๐,๐๐๐	๓๐๐,๐๐๐	๓๐๐,๐๐๐	๓๐๐,๐๐๐	๓๐๐,๐๐๐	มีถนน คสล. เพิ่มขึ้น	ประชาชนสัญจรไปมาได้สะดวกและปลอดภัย	กองช่าง
๒	ก่อสร้าง / ซ่อมแซม / ปรับปรุงถนน คสล. บ้าน นากว้าง หมู่ ๑ แยก ถนนลาดยางทุ่งแร่-หนองตอ ไปคุ้มน้อยโพธิ์	เพื่อให้ประชาชน สัญจรไปมาได้ สะดวกและปลอดภัย	หมู่ที่ ๑	๕๐๐,๐๐๐	๕๐๐,๐๐๐	๕๐๐,๐๐๐	๕๐๐,๐๐๐	๕๐๐,๐๐๐	มีถนน คสล. เพิ่มขึ้น	ประชาชนสัญจรไปมาได้สะดวกและปลอดภัย	กองช่าง
๓	ก่อสร้างถนน คสล. ภายในหมู่บ้านนากว้าง หมู่ที่ ๑	เพื่อให้ประชาชน สัญจรไปมาได้ สะดวกและปลอดภัย	หมู่ที่ ๑	๑๐๐,๐๐๐	๑๐๐,๐๐๐	๑๐๐,๐๐๐	๑๐๐,๐๐๐	๑๐๐,๐๐๐	มีถนน คสล. เพิ่มขึ้น	ประชาชนสัญจรไปมาได้สะดวกและปลอดภัย	กองช่าง

รายละเอียดโครงการพัฒนา

แผนพัฒนาท้องถิ่น (พ.ศ. ๒๕๖๖ - ๒๕๗๐)

องค์การบริหารส่วนตำบลนาแกว อำเภอมือง จังหวัดอุดรธานี

- ก. ยุทธศาสตร์จังหวัดที่ ๑ การพัฒนาศักยภาพภาคการลงทุนเพื่อเพิ่มขีดความสามารถในการแข่งขันด้วยเทคโนโลยีที่ทันสมัย
- ข. ยุทธศาสตร์การพัฒนาระบบโครงสร้างพื้นฐานของส่วนท้องถิ่นในเขตจังหวัด ที่ ๔ ด้านการจัดการศึกษาและเสริมสร้างความเข้มแข็งของสังคม

๖. ยุทธศาสตร์ด้านสาธารณสุข

แผนงานยุทธศาสตร์และการโยธา

ที่	โครงการ	วัตถุประสงค์	เป้าหมาย	งบประมาณ					ตัวชี้วัด (KPI)	ผลที่คาดว่าจะได้รับ	หน่วยงานรับผิดชอบหลัก
				๒๕๖๖ (บาท)	๒๕๖๗ (บาท)	๒๕๖๘ (บาท)	๒๕๖๙ (บาท)	๒๕๗๐ (บาท)			
๔	ก่อสร้าง คสล. บ้านนาแกว หมู่ ๑ เส้นทุ่งแร่-หนองตอ ไป นานางรักฝั่ง บุตรमार	เพื่อให้ประชาชน สัญจรไปมาได้ สะดวกและปลอดภัย	หมู่ที่ ๑	๕๐๐,๐๐๐	๕๐๐,๐๐๐	๕๐๐,๐๐๐	๕๐๐,๐๐๐	๕๐๐,๐๐๐ (บาท)	มีถนน คสล. เพิ่มขึ้น	ประชาชนสัญจรไป มาได้สะดวกและ ปลอดภัย	กองช่าง
๕	ก่อสร้างถนน คสล. บ้านนาแกว หมู่ ๑ เส้นทุ่งแร่-หนองตอ คันคูลำห้วยเซียม ไปบ้าน นายวัชระ ใจหาญ	เพื่อให้ประชาชน สัญจรไปมาได้ สะดวกและปลอดภัย	หมู่ที่ ๑	๕๐๐,๐๐๐	๕๐๐,๐๐๐	๕๐๐,๐๐๐	๕๐๐,๐๐๐	๕๐๐,๐๐๐	มีถนน คสล. เพิ่มขึ้น	ประชาชนสัญจรไป มาได้สะดวกและ ปลอดภัย	กองช่าง
๖	ก่อสร้างถนน คสล. บ้านนาแกว หมู่ ๑ เส้น ทุ่งแร่-หนองตอ คันคูลำห้วยเซียม ไปนาคารา วิลลา อุดรธานี	เพื่อให้ประชาชน สัญจรไปมาได้ สะดวกและปลอดภัย	หมู่ที่ ๑	๓๐๐,๐๐๐	๓๐๐,๐๐๐	๓๐๐,๐๐๐	๓๐๐,๐๐๐	๓๐๐,๐๐๐	มีถนน คสล. เพิ่มขึ้น	ประชาชนสัญจรไป มาได้สะดวกและ ปลอดภัย	กองช่าง

รายละเอียดโครงการพัฒนา

แผนพัฒนาท้องถิ่น (พ.ศ. ๒๕๖๖ - ๒๕๗๐)

องค์การบริหารส่วนตำบลนาแกว้าง อำเภอเมือง จังหวัดอุดรธานี

- ก. ยุทธศาสตร์จังหวัดที่ ๑ การพัฒนาศักยภาพการคลังทุนเพื่อเพิ่มขีดความสามารถในการแข่งขันด้วยเทคโนโลยีที่ทันสมัย
- ข. ยุทธศาสตร์การพัฒนารองรับการประกอบธุรกิจในเขตจังหวัดที่ ๔ ด้านการจัดการศึกษาและเสริมสร้างความเข้มแข็งของสังคม

๖. ยุทธศาสตร์ด้านสาธารณสุข

แผนงานอุตสาหกรรมและการโยธา

ที่	โครงการ	วัตถุประสงค์	เป้าหมาย	งบประมาณ				ตัวชี้วัด (KPI)	ผลที่คาดว่าจะได้รับ	หน่วยงานรับผิดชอบหลัก
				๒๕๖๖ (บาท)	๒๕๖๗ (บาท)	๒๕๖๘ (บาท)	๒๕๖๙ (บาท)			
๗	ซ่อมแซม/ปรับปรุงถนนลูกกรัง บ้านนาแกว้าง หมู่ที่ ๑ เส้นข้างบ้าน ส.อ.สมเดช จันท๊ะ ไปเล็งบ่อนกเป่า	เพื่อให้ประชาชนสัญจรไปมาได้สะดวกและปลอดภัย	หมู่ที่ ๑	๓๐๐,๐๐๐	๓๐๐,๐๐๐	๓๐๐,๐๐๐	๓๐๐,๐๐๐	๓๐๐,๐๐๐	ประชาชนสัญจรไปมาได้สะดวกและปลอดภัย	กองช่าง
๘	ซ่อมแซม/ปรับปรุง ถนนลูกกรัง บ้านนาแกว้าง หมู่ที่ ๑ เส้นแยกถนนลาดยางทุ่งแร่นองต่อ ไปห้วยวังตุ้	เพื่อให้ประชาชนสัญจรไปมาได้สะดวกและปลอดภัย	หมู่ที่ ๑	๒๐๐,๐๐๐	๒๐๐,๐๐๐	๒๐๐,๐๐๐	๒๐๐,๐๐๐	๒๐๐,๐๐๐	ประชาชนสัญจรไปมาได้สะดวกและปลอดภัย	กองช่าง
๙	ซ่อมแซม/ปรับปรุง ถนนลูกกรังบ้านนาแกว้าง หมู่ที่ ๑ เส้นแยกสายคุ้มน้อยโนนโพธิ์ ไปลำห้วยเซียม	เพื่อให้ประชาชนสัญจรไปมาได้สะดวกและปลอดภัย	หมู่ที่ ๑	๓๐๐,๐๐๐	๓๐๐,๐๐๐	๓๐๐,๐๐๐	๓๐๐,๐๐๐	๓๐๐,๐๐๐	ประชาชนสัญจรไปมาได้สะดวกและปลอดภัย	กองช่าง

รายละเอียดโครงการพัฒนา

แผนพัฒนาท้องถิ่น (พ.ศ. ๒๕๖๖ - ๒๕๗๐)

องค์การบริหารส่วนตำบลนาแกว้าง อำเภอเมือง จังหวัดอุดรธานี

- ก. ยุทธศาสตร์จังหวัดที่ ๑ การพัฒนาศักยภาพการการค้าการลงทุนเพื่อเพิ่มขีดความสามารถในการแข่งขันด้วยเทคโนโลยีที่ทันสมัย
- ข. ยุทธศาสตร์การพัฒนาขององค์กรปกครองส่วนท้องถิ่นในเขตจังหวัด ที่ ๔ ด้านการจัดการจัดการศึกษาและเสริมสร้างความเข้มแข็งของสังคม
๖. ยุทธศาสตร์ด้านสาธารณสุข

แผนงานยุทธศาสตร์กรมและการโยธา

ที่	โครงการ	วัตถุประสงค์	เป้าหมาย	งบประมาณ					ตัวชี้วัด (KPI)	ผลที่คาดว่าจะได้รับ	หน่วยงานรับผิดชอบหลัก
				๒๕๖๖ (บาท)	๒๕๖๗ (บาท)	๒๕๖๘ (บาท)	๒๕๖๙ (บาท)	๒๕๗๐ (บาท)			
๑๐	ซ่อมแซม/ปรับปรุงถนนคูกรัง บ้านนาแกว้าง หมู่ที่ ๑ เส้นข้างนา นายสิทธิพล ศรีเหล่าน้อยไปนา นางอุทัย	เพื่อให้ประชาชนสัญจรไปมาได้สะดวกและปลอดภัย	หมู่ที่ ๑	๒๐๐,๐๐๐	๒๐๐,๐๐๐	๒๐๐,๐๐๐	๒๐๐,๐๐๐	๒๐๐,๐๐๐	ถนนคูกรังไม่เป็นหลุมเป็นบ่อ	ประชาชนสัญจรไปมาได้สะดวกและปลอดภัย	กองช่าง
๑๑	ซ่อมแซม/ปรับปรุงถนนคูกรัง บ้านนาแกว้าง หมู่ที่ ๑ เส้นแยกป่าช้าบ้านนาแกว้างไปบ้านเชียงพัง หมู่ที่ ๓	เพื่อให้ประชาชนสัญจรไปมาได้สะดวกและปลอดภัย	หมู่ที่ ๑	๒๐๐,๐๐๐	๒๐๐,๐๐๐	๒๐๐,๐๐๐	๒๐๐,๐๐๐	๒๐๐,๐๐๐	ถนนคูกรังไม่เป็นหลุมเป็นบ่อ	ประชาชนสัญจรไปมาได้สะดวกและปลอดภัย	กองช่าง
๑๒	บุกเบิกถนนใหม่/ตัดถนนใหม่ บ้านนาแกว้าง หมู่ที่ ๑ เส้นหน้าบ้านนางไศล ไปห้วยจิ้งจิว	เพื่อให้ประชาชนสัญจรไปมาได้สะดวกและปลอดภัย	หมู่ที่ ๑	๒๐๐,๐๐๐	๒๐๐,๐๐๐	๒๐๐,๐๐๐	๒๐๐,๐๐๐	๒๐๐,๐๐๐	ถนนคูกรังไม่เป็นหลุมเป็นบ่อ	ประชาชนสัญจรไปมาได้สะดวกและปลอดภัย	กองช่าง

รายละเอียดโครงการพัฒนา

แผนพัฒนาท้องถิ่น (พ.ศ. ๒๕๖๖ - ๒๕๗๐)

องค์การบริหารส่วนตำบลนาแกว้าง อำเภอเมือง จังหวัดอุดรธานี

- ก. ยุทธศาสตร์จังหวัดที่ ๑ การพัฒนาศักยภาพการการค้าการลงทุนเพื่อเพิ่มขีดความสามารถในการแข่งขันด้วยเทคโนโลยีที่ทันสมัย
- ข. ยุทธศาสตร์การพัฒนาระบบโครงสร้างขององค์กรปกครองส่วนท้องถิ่นในเขตจังหวัดที่ ๔ ด้านการจัดการศึกษาและเสริมสร้างความเข้มแข็งของสังคม
๖. ยุทธศาสตร์ด้านสาธารณสุข

แผนงานอุตสาหกรรมและการโยธา

ที่	โครงการ	วัตถุประสงค์	เป้าหมาย	งบประมาณ				ตัวชี้วัด (KPI)	ผลที่คาดว่าจะได้รับ	หน่วยงานรับผิดชอบหลัก
				๒๕๖๖ (บาท)	๒๕๖๗ (บาท)	๒๕๖๘ (บาท)	๒๕๖๙ (บาท)			
๑๓	ติดตั้งใหม่ / บุกเบิกถนนใหม่ บ้านนาแกว้าง หมู่ที่ ๑ ไปบ้านดอนแสบบง หมู่ที่ ๑๑	เพื่อให้ประชาชนสัญจรไปมาได้สะดวกและปลอดภัย	หมู่ที่ ๑	๒๐๐,๐๐๐	๒๐๐,๐๐๐	๒๐๐,๐๐๐	๒๐๐,๐๐๐	มีถนนลูกรังเพิ่มขึ้น	ประชาชนสัญจรไปมาได้สะดวกและปลอดภัย	กองช่าง
๑๔	ซ่อมแซม/ปรับปรุงถนนลูกรัง บ้านนาแกว้าง หมู่ที่ ๑ เส้นนาตาฝัน	เพื่อให้ประชาชนสัญจรไปมาได้สะดวกและปลอดภัย	หมู่ที่ ๑	๒๐๐,๐๐๐	๒๐๐,๐๐๐	๒๐๐,๐๐๐	๒๐๐,๐๐๐	ถนนลูกรังไม่ทรุดเป็นหลุมเป็นบ่อ	ประชาชนสัญจรไปมาได้สะดวกและปลอดภัย	กองช่าง
๑๕	ซ่อมแซม/ปรับปรุงถนนลูกรัง บ้านนาแกว้าง หมู่ที่ ๑ เส้นนาแกว้าง-เซียงพัง ไปนางงนา	เพื่อให้ประชาชนสัญจรไปมาได้สะดวกและปลอดภัย	หมู่ที่ ๑	๒๐๐,๐๐๐	๒๐๐,๐๐๐	๒๐๐,๐๐๐	๒๐๐,๐๐๐	ถนนลูกรังไม่ทรุดเป็นหลุมเป็นบ่อ	ประชาชนสัญจรไปมาได้สะดวกและปลอดภัย	กองช่าง
๑๖	ซ่อมแซม/ปรับปรุงถนนลูกรัง บ้านนาแกว้าง หมู่ที่ ๑ เส้นจากขอยพุงแสงตะวัน ไปนางนายนบต ภิภาสาร	เพื่อให้ประชาชนสัญจรไปมาได้สะดวกและปลอดภัย	หมู่ที่ ๑	๒๐๐,๐๐๐	๒๐๐,๐๐๐	๒๐๐,๐๐๐	๒๐๐,๐๐๐	ถนนลูกรังไม่ทรุดเป็นหลุมเป็นบ่อ	ประชาชนสัญจรไปมาได้สะดวกและปลอดภัย	กองช่าง

รายละเอียดโครงการพัฒนา

แผนพัฒนาท้องถิ่น (พ.ศ. ๒๕๖๖ - ๒๕๗๐)

องค์การบริหารส่วนตำบลนาแกว้าง อำเภอเมือง จังหวัดอุดรธานี

- ก. ยุทธศาสตร์จังหวัดที่ ๑ การพัฒนาศักยภาพการคลังเพื่อเพิ่มขีดความสามารถในการแข่งขันด้วยเทคโนโลยีที่ทันสมัย
- ข. ยุทธศาสตร์การพัฒนาขององค์กรปกครองส่วนท้องถิ่นในเขตจังหวัด ที่ ๔ ด้านการจัดการศึกษาและเสริมสร้างความรู้เข้มแข็งของสังคม
๖. ยุทธศาสตร์ด้านสาธารณสุข

แผนงานยุทธศาสตร์และภารกิจ

ที่	โครงการ	วัตถุประสงค์	เป้าหมาย	งบประมาณ					ตัวชี้วัด (KPI)	ผลที่คาดว่าจะได้รับ	หน่วยงานรับผิดชอบ
				๒๕๖๖ (บาท)	๒๕๖๗ (บาท)	๒๕๖๘ (บาท)	๒๕๖๙ (บาท)	๒๕๗๐ (บาท)			
๑๗	ซ่อมแซม/ปรับปรุงถนนคูกรัง บ้านนาแกว้าง หมู่ที่ ๑ เส้นทุ่งแร่-หนองตอ ไปนา นางรำพัน บุตรमार	เพื่อให้ประชาชนสามารถสัญจรไปมาสะดวกและปลอดภัย	หมู่ที่ ๑	๓๐๐,๐๐๐	๓๐๐,๐๐๐	๓๐๐,๐๐๐	๓๐๐,๐๐๐	๓๐๐,๐๐๐	ถนนคูกรังไม่เป็นหลุมเป็นบ่อ	ประชาชนสามารถสัญจรไปมาสะดวกและปลอดภัย	กองช่าง
๑๘	ซ่อมแซม/ปรับปรุงถนนคูกรัง บ้านนาแกว้าง หมู่ที่ ๑ เส้นซอยประตูปศรี ไปบวักฝักแ้วน	เพื่อให้ประชาชนสามารถสัญจรไปมาสะดวกและปลอดภัย	หมู่ที่ ๑	๓๐๐,๐๐๐	๓๐๐,๐๐๐	๓๐๐,๐๐๐	๓๐๐,๐๐๐	๓๐๐,๐๐๐	ถนนคูกรังไม่เป็นหลุมเป็นบ่อ	ประชาชนสามารถสัญจรไปมาสะดวกและปลอดภัย	กองช่าง
๑๙	ซ่อมแซม/ปรับปรุงถนนคูกรัง เส้นหัวบึง-นาแกว้าง ไปนา นางอูทัย ไปนา นางเมืองและนา นายสิทธิพลศรีเหล่าน้อย	เพื่อให้ประชาชนมีน้ำประปาใช้อย่างทั่วถึง	หมู่ที่ ๑	๓๐๐,๐๐๐	๓๐๐,๐๐๐	๓๐๐,๐๐๐	๓๐๐,๐๐๐	๓๐๐,๐๐๐	ถนนคูกรังไม่เป็นหลุมเป็นบ่อ	ประชาชนมีน้ำประปาใช้อย่างทั่วถึง	กองช่าง

รายละเอียดโครงการพัฒนา

แผนพัฒนาท้องถิ่น (พ.ศ. ๒๕๖๖ - ๒๕๗๐)

องค์การบริหารส่วนตำบลนาแก้ว อำเภอเมือง จังหวัดอุดรธานี

- ก. ยุทธศาสตร์จังหวัดที่ ๑ การพัฒนาศักยภาพการคลังเพื่อเพิ่มขีดความสามารถในการแข่งขันด้วยเทคโนโลยีที่ทันสมัย
- ข. ยุทธศาสตร์การพัฒนาขององค์กรปกครองส่วนท้องถิ่นในเขตจังหวัดที่ ๔ ด้านการจัดการศึกษาและเสริมสร้างความเข้มแข็งของสังคม
- ๖. ยุทธศาสตร์ด้านสาธารณสุข

แผนงานอุตสาหกรรมและการโยธา

ที่	โครงการ	วัตถุประสงค์	เป้าหมาย	งบประมาณ					ตัวชี้วัด (KPI)	ผลที่คาดว่าจะได้รับ	หน่วยงานรับผิดชอบหลัก
				๒๕๖๖ (บาท)	๒๕๖๗ (บาท)	๒๕๖๘ (บาท)	๒๕๖๙ (บาท)	๒๕๗๐ (บาท)			
๒๐	ซ่อมแซม/ปรับปรุงถนนลูกรังบ้านนาแก้ว หมู่ที่ ๑ เส้นป่าช้าทิศเหนือไปสามแยกเชียงพัง - หัวบึง	เพื่อให้ประชาชนสัญจรไปมาได้สะดวกและปลอดภัย	หมู่ที่ ๑	๒๐๐,๐๐๐	๒๐๐,๐๐๐	๒๐๐,๐๐๐	๒๐๐,๐๐๐	๒๐๐,๐๐๐	ถนนลูกรังไม่เป็นหลุมเป็นบ่อ	ประชาชนสัญจรไปมาได้สะดวกและปลอดภัย	กองช่าง
๒๑	ซ่อมแซม/ปรับปรุงถนนลูกรังบ้านนาแก้ว หมู่ที่ ๑ เส้นต้นคูลำห้วยเขียมไปบ้าน นายวัชรระใจหาญ	เพื่อให้ประชาชนมีน้ำประปาใช้อย่างทั่วถึง	หมู่ที่ ๑	๓๐๐,๐๐๐	๓๐๐,๐๐๐	๓๐๐,๐๐๐	๓๐๐,๐๐๐	๓๐๐,๐๐๐	ถนนลูกรังไม่เป็นหลุมเป็นบ่อ	ประชาชนมีน้ำประปาใช้อย่างทั่วถึง	กองช่าง
๒๒	ซ่อมแซม/ปรับปรุงถนนลูกรังบ้านนาแก้ว หมู่ที่ ๑ เส้นทุ่งแร่นหนองตอ ตรงศูนย์ประสานงานตำบลนาแก้วไปนายนานิพนธ์ วชิประสิทธิ์	เพื่อให้ประชาชนมีน้ำประปาใช้อย่างทั่วถึง	หมู่ที่ ๑	๒๐๐,๐๐๐	๒๐๐,๐๐๐	๒๐๐,๐๐๐	๒๐๐,๐๐๐	๒๐๐,๐๐๐	ถนนลูกรังไม่เป็นหลุมเป็นบ่อ	ประชาชนมีน้ำประปาใช้อย่างทั่วถึง	กองช่าง

รายละเอียดโครงการพัฒนา

แผนพัฒนาท้องถิ่น (พ.ศ. ๒๕๖๖ - ๒๕๗๐)

องค์การบริหารส่วนตำบลนาแกว้าง อำเภอมะนัง จังหวัดอุดรธานี

- ก. ยุทธศาสตร์จังหวัดที่ ๑ การพัฒนาศักยภาพการค้าการลงทุนเพื่อเพิ่มขีดความสามารถในการแข่งขันด้วยเทคโนโลยีที่ทันสมัย
- ข. ยุทธศาสตร์การพัฒนาขององค์กรปกครองส่วนท้องถิ่นในเขตจังหวัดที่ ๔ ด้านการจัดการศึกษาและเสริมสร้างความรู้เข้มแข็งของสังคม

๖. ยุทธศาสตร์ด้านสาธารณสุข

แผนงานยุทธศาสตร์และภารกิจ

ที่	โครงการ	วัตถุประสงค์	เป้าหมาย	งบประมาณ				ตัวชี้วัด (KPI)	ผลที่คาดว่าจะได้รับ	หน่วยงานรับผิดชอบหลัก
				๒๕๖๖ (บาท)	๒๕๖๗ (บาท)	๒๕๖๘ (บาท)	๒๕๖๙ (บาท)			
๒๓	ซ่อมแซม/ปรับปรุงถนน ลูกรัง บ้านนาแกว้าง หมู่ที่ ๑ เส้นคันคูลำห้วยเชื่อมไปนาคาร่า วิลล่า อุดรธานี	เพื่อให้ประชาชนสัญจรไปมาได้สะดวกและปลอดภัย	หมู่ที่ ๑	๒๐๐,๐๐๐	๒๐๐,๐๐๐	๒๐๐,๐๐๐	๒๐๐,๐๐๐	ถนนลูกรังไม่เป็นหลุมเป็นบ่อ	ประชาชนสัญจรไปมาได้สะดวกและปลอดภัย	กองช่าง
๒๔	ขยายเมนน้ำประปา บ้านนาแกว้าง หมู่ที่ ๑ เส้นจากถนนนาแกว้าง-ทุ่งแร บ้านนาแกว้าง ไปนาแกว้างพัน บุตรมาร	เพื่อให้ประชาชนมีน้ำประปาใช้อย่างทั่วถึง	หมู่ที่ ๑	๖๐๐,๐๐๐	๖๐๐,๐๐๐	๖๐๐,๐๐๐	๖๐๐,๐๐๐	มีพื่อน้ำประปาเพิ่มขึ้น	ประชาชนมีน้ำประปาใช้อย่างทั่วถึง	กองช่าง
๒๕	ขยายเมนน้ำประปา บ้านนาแกว้าง หมู่ที่ ๑ เส้นจากบ้านนาแกว้าง ห้วยแก้ว ไปนาแกว้างสิทธิพล ศรีเหล่าน้อย	เพื่อให้ประชาชนมีน้ำประปาใช้อย่างทั่วถึง	หมู่ที่ ๑	๒๐๐,๐๐๐	๒๐๐,๐๐๐	๒๐๐,๐๐๐	๒๐๐,๐๐๐	มีพื่อน้ำประปาเพิ่มขึ้น	ประชาชนมีน้ำประปาใช้อย่างทั่วถึง	กองช่าง

รายละเอียดโครงการพัฒนา

แผนพัฒนาท้องถิ่น (พ.ศ. ๒๕๖๖ - ๒๕๗๐)

องค์การบริหารส่วนตำบลนาแกว้าง อำเภอเมือง จังหวัดอุดรธานี

- ก. ยุทธศาสตร์จังหวัดที่ ๑ การพัฒนาศักยภาพการการค้าการลงทุนเพื่อเพิ่มขีดความสามารถในการแข่งขันด้วยเทคโนโลยีที่ทันสมัย
- ข. ยุทธศาสตร์การพัฒนาระบบโครงสร้างพื้นฐานของจังหวัดที่ ๔ ด้านการจัดการศึกษาและเสริมสร้างความเข้มแข็งของสังคม
- ๖. ยุทธศาสตร์ด้านสาธารณสุข

แผนงานอุตสาหกรรมและการโยธา

ที่	โครงการ	วัตถุประสงค์	เป้าหมาย	งบประมาณ					ตัวชี้วัด (KPI)	ผลที่คาดว่าจะได้รับ	หน่วยงานรับผิดชอบหลัก
				๒๕๖๖ (บาท)	๒๕๖๗ (บาท)	๒๕๖๘ (บาท)	๒๕๖๙ (บาท)	๒๕๗๐ (บาท)			
๒๖	ขยายเมนทึบระบบบ้านนาแกว้าง หมู่ที่ ๑ เส้นหน้าบ้านนายสงบ โพนสร้างแก้ว ไปป่าช้าบ้านนาแกว้าง	เพื่อให้ประชาชนมีน้ำประปาใช้อย่างทั่วถึง	หมู่ที่ ๑	๖๐๐,๐๐๐	๖๐๐,๐๐๐	๖๐๐,๐๐๐	๖๐๐,๐๐๐	๖๐๐,๐๐๐	มีท่อเมนประปาเพิ่มขึ้น	ประชาชนมีน้ำประปาใช้อย่างทั่วถึง	กองช่าง
๒๗	ขยายเมนทึบระบบบ้านนาแกว้าง หมู่ที่ ๑ เส้นจากถนนนาแกว้าง-หัวบึง ไปบ้านผก (เส้นตรงข้ามสถานีตำรวจ)	เพื่อให้ประชาชนมีน้ำประปาใช้อย่างทั่วถึง	หมู่ที่ ๑	๒๐๐,๐๐๐	๒๐๐,๐๐๐	๒๐๐,๐๐๐	๒๐๐,๐๐๐	๒๐๐,๐๐๐	เพื่อให้ประชาชนมีน้ำประปาใช้	อย่างทั่วถึง	กองช่าง
๒๘	ขยายเมนทึบระบบ บ้านนาแกว้าง หมู่ที่ ๑ ศูนย์ประสานงานตำบลนาแกว้างไป นานาณินทร์ วชิรประสิทธิ์	เพื่อให้ประชาชนมีน้ำประปาใช้	หมู่ที่ ๑	๑๐๐,๐๐๐	๑๐๐,๐๐๐	๑๐๐,๐๐๐	๑๐๐,๐๐๐	๑๐๐,๐๐๐	เพื่อให้ประชาชนมีน้ำประปาใช้	อย่างทั่วถึง	กองช่าง
๒๙	ขยายเมนทึบระบบ บ้านนาแกว้าง หมู่ที่ ๑ เส้นจากบ้านนาแกว้างไปบ้านผก (โคกอีหลอย)	เพื่อให้ประชาชนมีน้ำประปาใช้	หมู่ที่ ๑	๒๐๐,๐๐๐	๒๐๐,๐๐๐	๒๐๐,๐๐๐	๒๐๐,๐๐๐	๒๐๐,๐๐๐	เพื่อให้ประชาชนมีน้ำประปาใช้	อย่างทั่วถึง	กองช่าง

รายละเอียดโครงการพัฒนา

แผนพัฒนาท้องถิ่น (พ.ศ. ๒๕๖๖ - ๒๕๗๐)

องค์การบริหารส่วนตำบลนาแก้ว อำเภอเมือง จังหวัดอุดรธานี

- ก. ยุทธศาสตร์จังหวัดที่ ๑ การพัฒนาศักยภาพการศึกษารองทุนเพื่อเพิ่มขีดความสามารถในการแข่งขันด้วยเทคโนโลยีที่ทันสมัย
- ข. ยุทธศาสตร์การพัฒนาขององค์กรปกครองส่วนท้องถิ่นในเขตจังหวัด ที่ ๔ ด้านการจัดการศึกษาและเสริมสร้างความเข้มแข็งของสังคม
๖. ยุทธศาสตร์ด้านสาธารณสุขภาค

แผนงานอุตสาหกรรมและการโยธา

ที่	โครงการ	วัตถุประสงค์	เป้าหมาย	งบประมาณ					ตัวชี้วัด (KPI)	ผลที่คาดว่าจะได้รับ	หน่วยงานรับผิดชอบหลัก
				๒๕๖๖ (บาท)	๒๕๖๗ (บาท)	๒๕๖๘ (บาท)	๒๕๖๙ (บาท)	๒๕๗๐ (บาท)			
๓๐	ขยายเมณฑลประปา บ้านนาแก้ว หมู่ที่ ๑ เส้นนาตาฝั่ง	เพื่อให้ประชาชนมีน้ำประปาใช้อย่างทั่วถึง	หมู่ที่ ๑	๑๐๐,๐๐๐	๑๐๐,๐๐๐	๑๐๐,๐๐๐	๑๐๐,๐๐๐	๑๐๐,๐๐๐	เพื่อให้ประชาชนมีน้ำประปาใช้ได้อย่างทั่วถึง	เพื่อให้ประชาชนมีน้ำประปาใช้ได้อย่างทั่วถึง	กองช่าง
๓๑	ขยายเมณฑลประปา บ้านนาแก้ว หมู่ที่ ๑ เส้นจากบ้าน ส.อ.อำนาจ ประดับศรี ไปบกกผักแก้ว	เพื่อให้ประชาชนมีน้ำประปาใช้อย่างทั่วถึง	หมู่ที่ ๑	๕๐๐,๐๐๐	๕๐๐,๐๐๐	๕๐๐,๐๐๐	๕๐๐,๐๐๐	๕๐๐,๐๐๐	เพื่อให้ประชาชนมีน้ำประปาใช้ได้อย่างทั่วถึง	เพื่อให้ประชาชนมีน้ำประปาใช้ได้อย่างทั่วถึง	กองช่าง
๓๒	ขยายเมณฑลประปา บ้านนาแก้ว หมู่ที่ ๑ เส้นทางแยกทุ่งแร่-หนองตอ ไปบ้านนายสงบ โพนสร้างแก้ว	เพื่อให้ประชาชนมีน้ำประปาใช้อย่างทั่วถึง	หมู่ที่ ๑	๒๐๐,๐๐๐	๒๐๐,๐๐๐	๒๐๐,๐๐๐	๒๐๐,๐๐๐	๒๐๐,๐๐๐	เพื่อให้ประชาชนมีน้ำประปาใช้ได้อย่างทั่วถึง	เพื่อให้ประชาชนมีน้ำประปาใช้ได้อย่างทั่วถึง	กองช่าง
๓๓	ขยายเมณฑลประปา บ้านนาแก้ว หมู่ที่ ๑ เส้นจากนาแก้ว-ตัวบึง ไปนาตาฝั่ง	เพื่อให้ประชาชนมีน้ำประปาใช้อย่างทั่วถึง	หมู่ที่ ๑	๑๐๐,๐๐๐	๑๐๐,๐๐๐	๑๐๐,๐๐๐	๑๐๐,๐๐๐	๑๐๐,๐๐๐	เพื่อให้ประชาชนมีน้ำประปาใช้ได้อย่างทั่วถึง	เพื่อให้ประชาชนมีน้ำประปาใช้ได้อย่างทั่วถึง	กองช่าง

รายละเอียดโครงการพัฒนา

แผนพัฒนาท้องถิ่น (พ.ศ. ๒๕๖๖ - ๒๕๗๐)

องค์การบริหารส่วนตำบลนาแกว้าง อำเภอเมือง จังหวัดอุดรธานี

- ก. ยุทธศาสตร์จังหวัดที่ ๑ การพัฒนาศักยภาพการค้าการลงทุนเพื่อเพิ่มขีดความสามารถในการแข่งขันด้วยเทคโนโลยีที่ทันสมัย
- ข. ยุทธศาสตร์การพัฒนาขององค์กรปกครองส่วนท้องถิ่นในเขตจังหวัดที่ ๔ ด้านการจัดการศึกษาและเสริมสร้างความเข้มแข็งของสังคม
๖. ยุทธศาสตร์ด้านสาธารณสุข

แผนงานอุตสาหกรรมและการโยธา

ที่	โครงการ	วัตถุประสงค์	เป้าหมาย	งบประมาณ					ตัวชี้วัด (KPI)	ผลที่คาดว่าจะได้รับ	หน่วยงานรับผิดชอบหลัก
				๒๕๖๖ (บาท)	๒๕๖๗ (บาท)	๒๕๖๘ (บาท)	๒๕๖๙ (บาท)	๒๕๗๐ (บาท)			
๓๔	ขยายเมนที่ประปา บ้านนาแกว้าง หมู่ที่ ๑ เส้นจากหน้าโรงพยาบาลส่งเสริมสุขภาพตำบลนาแกว้างไปบ้านนายสิทธิ์ - นางบุญ	เพื่อให้ประชาชนมีน้ำประปาใช้อย่างทั่วถึง	หมู่ที่ ๑	๒๐๐,๐๐๐	๒๐๐,๐๐๐	๒๐๐,๐๐๐	๒๐๐,๐๐๐	๒๐๐,๐๐๐	เพื่อให้ประชาชนมีน้ำประปาใช้ได้อย่างทั่วถึง	เพื่อให้ประชาชนมีน้ำประปาใช้ได้อย่างทั่วถึง	กองช่าง
๓๕	ขยายเมนที่ประปา บ้านนาแกว้าง หมู่ที่ ๑ เส้นจากนายเดช ระบุเหมาะ ไปนายบด รากสาร	เพื่อให้ประชาชนมีน้ำประปาใช้อย่างทั่วถึง	หมู่ที่ ๑	๒๐๐,๐๐๐	๒๐๐,๐๐๐	๒๐๐,๐๐๐	๒๐๐,๐๐๐	๒๐๐,๐๐๐	เพื่อให้ประชาชนมีน้ำประปาใช้ได้อย่างทั่วถึง	เพื่อให้ประชาชนมีน้ำประปาใช้ได้อย่างทั่วถึง	กองช่าง
๓๖	ขยายเมนที่ประปา บ้านนาแกว้าง หมู่ที่ ๑ เส้นจากถนนนาแกว้าง-เชียงพิง ไปนางหนา	เพื่อให้ประชาชนมีน้ำประปาใช้อย่างทั่วถึง	หมู่ที่ ๑	๓๐๐,๐๐๐	๓๐๐,๐๐๐	๓๐๐,๐๐๐	๓๐๐,๐๐๐	๓๐๐,๐๐๐	เพื่อให้ประชาชนมีน้ำประปาใช้ได้อย่างทั่วถึง	เพื่อให้ประชาชนมีน้ำประปาใช้ได้อย่างทั่วถึง	กองช่าง

รายละเอียดโครงการพัฒนา

แผนพัฒนาท้องถิ่น (พ.ศ. ๒๕๖๖ - ๒๕๗๐)

องค์การบริหารส่วนตำบลนาแกว้า อำเภอมะนัง จังหวัดอุดรธานี

- ก. ยุทธศาสตร์จังหวัดที่ ๑ การพัฒนาศักยภาพการค้าการลงทุนเพื่อเพิ่มขีดความสามารถในการแข่งขันด้วยเทคโนโลยีที่ทันสมัย
- ข. ยุทธศาสตร์การพัฒนาขององค์กรปกครองส่วนท้องถิ่นในเขตจังหวัด ที่ ๔ ด้านการจัดการศึกษาและเสริมสร้างความรู้เข้มแข็งของสังคม
- ๖. ยุทธศาสตร์ด้านสาธารณสุข

แผนงานอุตสาหกรรมและการโยธา

ที่	โครงการ	วัตถุประสงค์	เป้าหมาย	งบประมาณ					ตัวชี้วัด (KPI)	ผลที่คาดว่าจะได้รับ	หน่วยงานรับผิดชอบหลัก
				๒๕๖๖ (บาท)	๒๕๖๗ (บาท)	๒๕๖๘ (บาท)	๒๕๖๙ (บาท)	๒๕๗๐ (บาท)			
๓๗	ขยายเขตไฟฟ้า บ้านนาแกว้า หมู่ที่ ๑ เส้นหน้าบ้าน นางเพ็ญ เหง้าศรี ไปบ้าน นายวันชัย	เพื่อให้ประชาชนมีไฟฟ้าใช้อย่างทั่วถึง	หมู่ที่ ๑	๒๐๐,๐๐๐	๑๐๐,๐๐๐	๑๐๐,๐๐๐	๑๐๐,๐๐๐	๑๐๐,๐๐๐	มีไฟฟ้าใช้เพิ่มขึ้น	ประชาชนมีไฟฟ้าใช้อย่างทั่วถึง	กองช่าง
๓๘	ขยายเขตไฟฟ้า บ้านนาแกว้า หมู่ที่ ๑ เส้นนา นางมณฑา ไปบ้าน ดอนแสง หมู่ที่ ๑๑	เพื่อให้ประชาชนมีไฟฟ้าใช้อย่างทั่วถึง	หมู่ที่ ๑	๓๐๐,๐๐๐	๓๐๐,๐๐๐	๓๐๐,๐๐๐	๓๐๐,๐๐๐	๓๐๐,๐๐๐	มีไฟฟ้าใช้เพิ่มขึ้น	ประชาชนมีไฟฟ้าใช้อย่างทั่วถึง	กองช่าง
๓๙	ขยายเขตไฟฟ้า บ้านนาแกว้า หมู่ที่ ๑ เส้นสามแยกวัดสวดรัตนศรีมา กิจ ไปสังคังค์ครำ	เพื่อให้ประชาชนมีไฟฟ้าใช้อย่างทั่วถึง	หมู่ที่ ๑	๑๐๐,๐๐๐	๑๐๐,๐๐๐	๑๐๐,๐๐๐	๑๐๐,๐๐๐	๑๐๐,๐๐๐	มีไฟฟ้าใช้เพิ่มขึ้น	ประชาชนมีไฟฟ้าใช้อย่างทั่วถึง	กองช่าง
๔๐	ขยายเขตไฟฟ้า บ้านนาแกว้า หมู่ที่ ๑ เส้นบ่อปลา ส.อ.อำนาจ ประดับศรี ไปวอกผักแว่น	เพื่อให้ประชาชนมีไฟฟ้าใช้อย่างทั่วถึง	หมู่ที่ ๑	๕๐๐,๐๐๐	๕๐๐,๐๐๐	๕๐๐,๐๐๐	๕๐๐,๐๐๐	๕๐๐,๐๐๐	มีไฟฟ้าใช้เพิ่มขึ้น	ประชาชนมีไฟฟ้าใช้อย่างทั่วถึง	กองช่าง
๔๑	ขยายเขตไฟฟ้า บ้านนาแกว้า ม.๑ เส้นจากนาบาลิทธิพล ศรีเหล่าน้อย ไปนานางอุทัย ทายแก้ว	เพื่อให้ประชาชนมีน้ำประปาใช้อย่างทั่วถึง	หมู่ที่ ๑	๒๐๐,๐๐๐	๒๐๐,๐๐๐	๒๐๐,๐๐๐	๒๐๐,๐๐๐	๒๐๐,๐๐๐	มีไฟฟ้าใช้เพิ่มขึ้น	ประชาชนมีไฟฟ้าใช้อย่างทั่วถึง	กองช่าง

รายละเอียดโครงการพัฒนา

แผนพัฒนาท้องถิ่น (พ.ศ. ๒๕๖๖ - ๒๕๗๐)

องค์การบริหารส่วนตำบลนาแก้ว อำเภอเมือง จังหวัดอุดรธานี

- ก. ยุทธศาสตร์จังหวัดที่ ๑ การพัฒนาศักยภาพการค้าการลงทุนเพื่อเพิ่มขีดความสามารถในการแข่งขันด้วยเทคโนโลยีที่ทันสมัย
- ข. ยุทธศาสตร์การพัฒนาขององค์กรปกครองส่วนท้องถิ่นในเขตจังหวัดที่ ๔ ด้านการจัดการศึกษาและเสริมสร้างความเข้มแข็งของสังคม
- ๖. ยุทธศาสตร์ด้านสาธารณสุข
 - แผนงานยุทธศาสตร์และการโยธา

ที่	โครงการ	วัตถุประสงค์	เป้าหมาย	งบประมาณ					ตัวชี้วัด (KPI)	ผลที่คาดว่าจะได้รับ	หน่วยงานรับผิดชอบหลัก
				๒๕๖๖ (บาท)	๒๕๖๗ (บาท)	๒๕๖๘ (บาท)	๒๕๖๙ (บาท)	๒๕๗๐ (บาท)			
๔๒	ขยายเขตไฟฟ้า บ้านนาแก้ว ม.๑ เส้นจากบ้าน นายสงข โพนสร้างแก้ว ไปป่าช้าบ้าน นาแก้ว	เพื่อให้ประชาชนมีน้ำประปาใช้อย่างทั่วถึง	หมู่ที่ ๑	๕๐๐,๐๐๐	๕๐๐,๐๐๐	๕๐๐,๐๐๐	๕๐๐,๐๐๐	๕๐๐,๐๐๐	มีไฟฟ้าใช้เพิ่มขึ้น	ประชาชนมีไฟฟ้าใช้อย่างทั่วถึง	กองช่าง
๔๓	ขยายเขตไฟฟ้า บ้านนาแก้ว หมู่ที่ ๑ เส้นจากถนนทุ่งแร่นาแก้ว ช่างบ้านนางคำภี เชียงสาพันธ์ ไปนางนงรำพัน บุตรมาร	เพื่อให้ประชาชนมีไฟฟ้าใช้อย่างทั่วถึง	หมู่ที่ ๑	๒๐๐,๐๐๐	๒๐๐,๐๐๐	๒๐๐,๐๐๐	๒๐๐,๐๐๐	๒๐๐,๐๐๐	มีไฟฟ้าใช้เพิ่มขึ้น	ประชาชนมีไฟฟ้าใช้อย่างทั่วถึง	กองช่าง
๔๔	ขยายเขตไฟฟ้า บ้านนาแก้ว หมู่ที่ ๑ จากซอยตอนตลของไปวัดป่าวราม	เพื่อให้ประชาชนมีไฟฟ้าใช้อย่างทั่วถึง	หมู่ที่ ๑	๕๐๐,๐๐๐	๕๐๐,๐๐๐	๕๐๐,๐๐๐	๕๐๐,๐๐๐	๕๐๐,๐๐๐	มีไฟฟ้าใช้เพิ่มขึ้น	ประชาชนมีไฟฟ้าใช้อย่างทั่วถึง	กองช่าง
๔๕	ขยายเขตไฟฟ้า บ้านนาแก้ว หมู่ที่ ๑ จากสะพานหน้าโรงพยาบาลส่งเสริมสุขภาพตำบลนาแก้ว ไปตามลำห้วยเซียม	เพื่อให้ประชาชนมีไฟฟ้าใช้อย่างทั่วถึง	หมู่ที่ ๑	๓๐๐,๐๐๐	๓๐๐,๐๐๐	๓๐๐,๐๐๐	๓๐๐,๐๐๐	๓๐๐,๐๐๐	มีไฟฟ้าใช้เพิ่มขึ้น	ประชาชนมีไฟฟ้าใช้อย่างทั่วถึง	กองช่าง

รายละเอียดโครงการพัฒนา

แผนพัฒนาท้องถิ่น (พ.ศ. ๒๕๖๖ – ๒๕๗๐)

องค์การบริหารส่วนตำบลนาแกวัง อำเภอเมือง จังหวัดอุดรธานี

- ก. ยุทธศาสตร์จังหวัดที่ ๑ การพัฒนาศักยภาพทางการลงทุนเพื่อเพิ่มขีดความสามารถในการแข่งขันด้วยเทคโนโลยีที่ทันสมัย
- ข. ยุทธศาสตร์การพัฒนาขององค์กรปกครองส่วนท้องถิ่นในเขตจังหวัด ที่ ๔ ด้านการจัดการศึกษาและเสริมสร้างความเข้มแข็งของสังคม
- ๖. ยุทธศาสตร์ด้านสาธารณสุข
 - แผนงานยุทธศาสตร์กรมและกรมโยธา

โครงการ

ที่	โครงการ	วัตถุประสงค์	เป้าหมาย	งบประมาณ					ตัวชี้วัด (KPI)	ผลที่คาดว่าจะได้รับ	หน่วยงานรับผิดชอบหลัก
				๒๕๖๖ (บาท)	๒๕๖๗ (บาท)	๒๕๖๘ (บาท)	๒๕๖๙ (บาท)	๒๕๗๐ (บาท)			
๔๖	ขยายเขตไฟฟ้า บ้านนาแกวัง หมู่ที่ ๑ เส้นจากบวักแก้ววนไปโคกอีหลุย	เพื่อให้ประชาชนมีไฟฟ้าใช้อย่างทั่วถึง	หมู่ที่ ๑	๓๐๐,๐๐๐	๓๐๐,๐๐๐	๓๐๐,๐๐๐	๓๐๐,๐๐๐	๓๐๐,๐๐๐	มีไฟฟ้าใช้เพิ่มขึ้น	ประชาชนมีไฟฟ้าใช้อย่างทั่วถึง	กองช่าง
๔๗	ขยายเขตไฟฟ้า บ้านนาแกวัง หมู่ที่ ๑ เส้นจากนา นางอุทัย ทวยแก้ว ไปนา นางเมือง	เพื่อให้ประชาชนมีไฟฟ้าใช้อย่างทั่วถึง	หมู่ที่ ๑	๒๐๐,๐๐๐	๒๐๐,๐๐๐	๒๐๐,๐๐๐	๒๐๐,๐๐๐	๒๐๐,๐๐๐	มีไฟฟ้าใช้เพิ่มขึ้น	ประชาชนมีไฟฟ้าใช้อย่างทั่วถึง	กองช่าง
๔๘	ขยายเขตไฟฟ้า บ้านนาแกวัง หมู่ที่ ๑ เส้นจากตาดีน	เพื่อให้ประชาชนมีไฟฟ้าใช้อย่างทั่วถึง	หมู่ที่ ๑	๑๐๐,๐๐๐	๑๐๐,๐๐๐	๑๐๐,๐๐๐	๑๐๐,๐๐๐	๑๐๐,๐๐๐	มีไฟฟ้าใช้เพิ่มขึ้น	ประชาชนมีไฟฟ้าใช้อย่างทั่วถึง	กองช่าง
๔๙	ขยายเขตไฟฟ้า บ้านนาแกวัง หมู่ที่ ๑ เส้นไปบ้านเชียงพัง หมู่ที่ ๓	เพื่อให้ประชาชนมีไฟฟ้าใช้อย่างทั่วถึง	หมู่ที่ ๑	๕๐๐,๐๐๐	๕๐๐,๐๐๐	๕๐๐,๐๐๐	๕๐๐,๐๐๐	๕๐๐,๐๐๐	มีไฟฟ้าใช้เพิ่มขึ้น	ประชาชนมีไฟฟ้าใช้อย่างทั่วถึง	กองช่าง
๕๐	ขยายเขตไฟฟ้า/ไฟฟ้าพลังงานแสงอาทิตย์/ไฟฟ้าส่องสว่าง บ้านนาแกวัง หมู่ที่ ๑ เส้นทุ่งแร่ - หนองตอ	เพื่อให้ประชาชนมีไฟฟ้าใช้อย่างทั่วถึง	หมู่ที่ ๑	๕๐๐,๐๐๐	๕๐๐,๐๐๐	๕๐๐,๐๐๐	๕๐๐,๐๐๐	๕๐๐,๐๐๐	มีไฟฟ้าใช้เพิ่มขึ้น	ประชาชนมีไฟฟ้าใช้อย่างทั่วถึง	กองช่าง

รายละเอียดโครงการพัฒนา

แผนพัฒนาท้องถิ่น (พ.ศ. ๒๕๖๖ - ๒๕๗๐)

องค์การบริหารส่วนตำบลนาแกว้าง อำเภอเมือง จังหวัดอุดรธานี

- ก. ยุทธศาสตร์จังหวัดที่ ๑ การพัฒนาศักยภาพการคลังทางชนเพื่อเพิ่มขีดความสามารถในการแข่งขันด้วยเทคโนโลยีที่ทันสมัย
- ข. ยุทธศาสตร์การพัฒนาขององค์กรปกครองส่วนท้องถิ่นในเขตจังหวัดที่ ๔ ด้านการจัดการศึกษาและเสริมสร้างความเข้มแข็งของสังคม
- ๖. ยุทธศาสตร์ด้านสาธารณสุข
 - แผนงานอุตสาหกรรมและการโยธา

ที่	โครงการ	วัตถุประสงค์	เป้าหมาย	งบประมาณ					ตัวชี้วัด (KPI)	ผลที่คาดว่าจะได้รับ	หน่วยงานรับผิดชอบหลัก
				๒๕๖๖ (บาท)	๒๕๖๗ (บาท)	๒๕๖๘ (บาท)	๒๕๖๙ (บาท)	๒๕๗๐ (บาท)			
๕๑	ขยายเขตไฟฟ้า/ไฟฟ้าพลังงาน แสงอาทิตย์/ไฟฟ้าส่องสว่าง บ้านนาแกว้าง หมู่ที่ ๑ เส้นนาแกว้าง - หัวบึง	เพื่อให้ประชาชน มีไฟฟ้าใช้อย่างทั่วถึง	หมู่ที่ ๑	๕๐๐,๐๐๐	๕๐๐,๐๐๐	๕๐๐,๐๐๐	๕๐๐,๐๐๐	๕๐๐,๐๐๐	มีไฟฟ้าใช้เพิ่มขึ้น	ประชาชนมีไฟฟ้าใช้อย่างทั่วถึง	กองช่าง
๕๒	ขยายเขตไฟฟ้า/ไฟฟ้าพลังงาน แสงอาทิตย์/ไฟฟ้าส่องสว่าง บ้านนาแกว้าง หมู่ที่ ๑ เส้นไปบ้านดอนแสง หมู่ที่ ๑๑	เพื่อให้ประชาชน มีไฟฟ้าใช้อย่างทั่วถึง	หมู่ที่ ๑	๕๐๐,๐๐๐	๕๐๐,๐๐๐	๕๐๐,๐๐๐	๕๐๐,๐๐๐	๕๐๐,๐๐๐	มีไฟฟ้าใช้เพิ่มขึ้น	ประชาชนมีไฟฟ้าใช้อย่างทั่วถึง	กองช่าง
๕๓	ก่อสร้างวางระบบน้ำ /ร่องระบายน้ำ หมู่ที่ ๑ จากบ้านนางบางไปแยกบ้านนางไหล บุญนงสีทิพย์	เพื่อไม่ให้น้ำท่วมซึ่งภายในหมู่บ้าน	หมู่ที่ ๑	๒๐๐,๐๐๐	๒๐๐,๐๐๐	๒๐๐,๐๐๐	๒๐๐,๐๐๐	๒๐๐,๐๐๐	น้ำไม่ท่วมซึ่งภายในหมู่บ้าน	น้ำไม่ท่วมซึ่งภายในหมู่บ้าน	กองช่าง
๕๔	ก่อสร้างวางระบบน้ำ /ร่องระบายน้ำ หมู่ที่ ๑ จากหน้าบ้านนางเพ็ญนภา ไปหน้าบ้านนางคำบอน มุกดาแก้ว	เพื่อไม่ให้น้ำท่วมซึ่งภายในหมู่บ้าน	หมู่ที่ ๑	๑๕๐,๐๐๐	๑๕๐,๐๐๐	๑๕๐,๐๐๐	๑๕๐,๐๐๐	๑๕๐,๐๐๐	น้ำไม่ท่วมซึ่งภายในหมู่บ้าน	น้ำไม่ท่วมซึ่งภายในหมู่บ้าน	กองช่าง

รายละเอียดโครงการพัฒนา

แผนพัฒนาท้องถิ่น (พ.ศ. ๒๕๖๖ - ๒๕๗๐)

องค์การบริหารส่วนตำบลนาแก้ว อำเภอเมือง จังหวัดอุดรธานี

- ก. ยุทธศาสตร์จังหวัดที่ ๑ การพัฒนาศักยภาพการค้าการลงทุนเพื่อเพิ่มขีดความสามารถในการแข่งขันด้วยเทคโนโลยีที่ทันสมัย
- ข. ยุทธศาสตร์การพัฒนาขององค์กรปกครองส่วนท้องถิ่นในเขตจังหวัดที่ ๔ ด้านการจัดการศึกษาและเสริมสร้างความเข้มแข็งของสังคม

๖. ยุทธศาสตร์ด้านสาธารณสุข

แผนงานยุทธศาสตร์และการโยธา

ที่	โครงการ	วัตถุประสงค์	เป้าหมาย	งบประมาณ				ตัวชี้วัด (KPI)	ผลที่คาดว่าจะได้รับ	หน่วยงานรับผิดชอบหลัก
				๒๕๖๖ (บาท)	๒๕๖๗ (บาท)	๒๕๖๘ (บาท)	๒๕๗๐ (บาท)			
๕๕	ก่อสร้างรางระบายน้ำ /ร่องระบายน้ำ หมู่ที่ ๑ เส้นสี่แยกหน้าโรงเรียนชุมชน นากว้างพัฒนศึกษาไปเ็นโพธิ์	เพื่อไม่ให้ น้ำท่วมซึ่งภายใน หมู่บ้าน	หมู่ที่ ๑	๕๐๐,๐๐๐	๕๐๐,๐๐๐	๕๐๐,๐๐๐	๕๐๐,๐๐๐	น้ำไม่ท่วมซึ่ง ภายในหมู่บ้าน	กองช่าง	
๕๖	ก่อสร้างรางระบายน้ำ /ร่องระบายน้ำ หมู่ที่ ๑ เส้นจากหน้าบ้าน นายรัฐพล สรรพวุธ ไปโรงเรียนชุมชน นากว้าง พัฒนศึกษา	เพื่อไม่ให้ น้ำท่วมซึ่งภายใน หมู่บ้าน	หมู่ที่ ๑	๕๐๐,๐๐๐	๕๐๐,๐๐๐	๕๐๐,๐๐๐	๕๐๐,๐๐๐	น้ำไม่ท่วมซึ่ง ภายในหมู่บ้าน	กองช่าง	
๕๗	ก่อสร้างรางระบายน้ำ /ร่องระบายน้ำ หมู่ที่ ๑ จากสามแยกบ้านนาแก้วไป ทางแยกบ้านยายไธล (เส้นทางหลัก)	เพื่อไม่ให้ น้ำท่วมซึ่งภายใน หมู่บ้าน	หมู่ที่ ๑	๑๐๐,๐๐๐	๑๐๐,๐๐๐	๑๐๐,๐๐๐	๑๐๐,๐๐๐	น้ำไม่ท่วมซึ่ง ภายในหมู่บ้าน	กองช่าง	
๕๘	ก่อสร้างรางระบายน้ำ /ร่องระบายน้ำ หมู่ที่ ๑ เส้นโรงเรียนชุมชนนากว้าง พัฒนศึกษาไปโรงเรียนพยาบาลส่งเสริม สุขภาพตำบลนาแก้ว	เพื่อไม่ให้ น้ำท่วมซึ่งภายใน หมู่บ้าน	หมู่ที่ ๑	๒๐๐,๐๐๐	๒๐๐,๐๐๐	๒๐๐,๐๐๐	๒๐๐,๐๐๐	น้ำไม่ท่วมซึ่ง ภายในหมู่บ้าน	กองช่าง	

รายละเอียดโครงการพัฒนา

แผนพัฒนาท้องถิ่น (พ.ศ. ๒๕๖๖ - ๒๕๗๐)

องค์การบริหารส่วนตำบลนาแกว้าง อำเภอเมือง จังหวัดอุดรธานี

- ก. ยุทธศาสตร์จังหวัดที่ ๑ การพัฒนาศักยภาพการค้าการลงทุนเพื่อเพิ่มขีดความสามารถในการแข่งขันด้วยเทคโนโลยีที่ทันสมัย
- ข. ยุทธศาสตร์การพัฒนาขององค์กรปกครองส่วนท้องถิ่นในเขตจังหวัดที่ ๔ ด้านการจัดการศึกษาและเสริมสร้างความเข้มแข็งของสังคม
 - ๖. ยุทธศาสตร์ด้านสาธารณสุขภาค
 - แผนงานอุตสาหกรรมและการโยธา

ที่	โครงการ	วัตถุประสงค์	เป้าหมาย	งบประมาณ					ตัวชี้วัด (KPI)	ผลที่คาดว่าจะได้รับ	หน่วยงานรับผิดชอบหลัก
				๒๕๖๖ (บาท)	๒๕๖๗ (บาท)	๒๕๖๘ (บาท)	๒๕๖๘ (บาท)	๒๕๗๐ (บาท)			
๕๕	ก่อสร้างรางระบายน้ำ/ร่องระบายน้ำ หมู่ที่ ๑ เส้นหลังวัด สวัดร์ตันศรีماجิก	เพื่อไม่ให้ น้ำท่วมซึ่งภายใน หมู่บ้าน	หมู่ที่ ๑	๑๐๐,๐๐๐	๑๐๐,๐๐๐	๑๐๐,๐๐๐	๑๐๐,๐๐๐	๑๐๐,๐๐๐	น้ำไม่ท่วมซึ่ง ภายในหมู่บ้าน	กองช่าง	
๖๐	ก่อสร้างรางระบายน้ำ/ร่องระบายน้ำ หมู่ที่ ๑ เส้นจากยายหนา ไป ถนนลาดยางทุ่งแร่ - หนองตอ	เพื่อไม่ให้ น้ำท่วมซึ่งภายใน หมู่บ้าน	หมู่ที่ ๑	๑๐๐,๐๐๐	๑๐๐,๐๐๐	๑๐๐,๐๐๐	๑๐๐,๐๐๐	๑๐๐,๐๐๐	น้ำไม่ท่วมซึ่ง ภายในหมู่บ้าน	กองช่าง	
๖๑	ก่อสร้างรางระบายน้ำ/ร่องระบายน้ำ บ้าน นากว้าง หมู่ที่ ๑ เส้นจากบ้านพันตรีสมจิต จุดค้า ภา ไปเข้าบ้านนากว้าง	เพื่อไม่ให้ น้ำท่วมซึ่งภายใน หมู่บ้าน	หมู่ที่ ๑	๑๐๐,๐๐๐	๑๐๐,๐๐๐	๑๐๐,๐๐๐	๑๐๐,๐๐๐	๑๐๐,๐๐๐	น้ำไม่ท่วมซึ่ง ภายในหมู่บ้าน	กองช่าง	
๖๒	ก่อสร้างรางระบายน้ำ/ร่องระบายน้ำ บ่อพัก เส้นจากสี่แยกจากัด โรงเรียนชุมชนนากว้างพัฒนา ศึกษา ไปบ้านดอนแสง ม.๑๑	เพื่อไม่ให้ น้ำท่วมซึ่งภายใน หมู่บ้าน	หมู่ที่ ๑	๑๐๐,๐๐๐	๑๐๐,๐๐๐	๑๐๐,๐๐๐	๑๐๐,๐๐๐	๑๐๐,๐๐๐	น้ำไม่ท่วมซึ่ง ภายในหมู่บ้าน	กองช่าง	

รายละเอียดโครงการพัฒนา

แผนพัฒนาท้องถิ่น (พ.ศ. ๒๕๖๖ - ๒๕๗๐)

องค์การบริหารส่วนตำบลนาแก้ว อำเภอเมือง จังหวัดอุดรธานี

- ก. ยุทธศาสตร์จังหวัดที่ ๑ การพัฒนาศักยภาพการค้าการลงทุนเพื่อเพิ่มขีดความสามารถในการแข่งขันด้วยเทคโนโลยีที่ทันสมัย
- ข. ยุทธศาสตร์การพัฒนาขององค์กรปกครองส่วนท้องถิ่นในเขตจังหวัดที่ ๔ ด้านการจัดการศึกษาและเสริมสร้างความเข้มแข็งของสังคม

๖. ยุทธศาสตร์ด้านสาธารณสุข

แผนงานอุตสาหกรรมและการโยธา

ที่	โครงการ	วัตถุประสงค์	เป้าหมาย	งบประมาณ					ตัวชี้วัด (KPI)	ผลที่คาดว่าจะได้รับ	หน่วยงานรับผิดชอบหลัก
				๒๕๖๖ (บาท)	๒๕๖๗ (บาท)	๒๕๖๘ (บาท)	๒๕๖๙ (บาท)	๒๕๗๐ (บาท)			
๖๓	รื้อ / ลอก ร่อง / รางระบายน้ำภายในหมู่บ้านนาแก้ว หมู่ที่ ๑	เพื่อไม่ให้น้ำท่วมซึ่งภายในหมู่บ้าน	บ้านนาแก้ว หมู่ที่ ๑	๑๐๐,๐๐๐	๑๐๐,๐๐๐	๑๐๐,๐๐๐	๑๐๐,๐๐๐	๑๐๐,๐๐๐	น้ำไม่ท่วมซึ่งภายในหมู่บ้าน	กองช่าง	
๖๔	โครงการก่อสร้าง / ซ่อมแซม / ปรับปรุง ศาลาพักผ่อน บ้านนาแก้ว หมู่ที่ ๑	เพื่อให้ศาลาพักผ่อนมีสภาพมั่นคงแข็งแรง	บ้านนาแก้ว หมู่ที่ ๑	๑๐๐,๐๐๐	๑๐๐,๐๐๐	๑๐๐,๐๐๐	๑๐๐,๐๐๐	๑๐๐,๐๐๐	ศาลาพักผ่อนมีสภาพมั่นคงแข็งแรง	กองช่าง	
๖๕	ก่อสร้างรางระบายน้ำ/ร่องระบายน้ำ บ่อพักน้ำ หมู่ที่ ๑ ไป หมู่ที่ ๓	เพื่อไม่ให้น้ำท่วมซึ่งภายในหมู่บ้าน	บ้านนาแก้ว หมู่ที่ ๑	๑๐๐,๐๐๐	๑๐๐,๐๐๐	๑๐๐,๐๐๐	๑๐๐,๐๐๐	๑๐๐,๐๐๐	น้ำไม่ท่วมซึ่งภายในหมู่บ้าน	กองช่าง	

รายละเอียดโครงการพัฒนา

แผนพัฒนาท้องถิ่น (พ.ศ. ๒๕๖๖ - ๒๕๗๐)

องค์การบริหารส่วนตำบลนาแกว้าง อำเภอเมือง จังหวัดอุดรธานี

- ก. ยุทธศาสตร์จังหวัดที่ ๑ การพัฒนาศักยภาพการค้าการลงทุนเพื่อเพิ่มขีดความสามารถในการแข่งขันด้วยเทคโนโลยีที่ทันสมัย
- ข. ยุทธศาสตร์การพัฒนาขององค์กรปกครองส่วนท้องถิ่นในเขตจังหวัดที่ ๔ ด้านการจัดการศึกษาและเสริมสร้างความเข้มแข็งของสังคม
๖. ยุทธศาสตร์ด้านสาธารณสุขโรค
- แผนงานอุตสาหกรรมและการโยธา

ที่	โครงการ	วัตถุประสงค์	เป้าหมาย	งบประมาณ					ตัวชี้วัด (KPI)	ผลที่คาดว่าจะได้รับ	หน่วยงานรับผิดชอบหลัก
				๒๕๖๖ (บาท)	๒๕๖๗ (บาท)	๒๕๖๘ (บาท)	๒๕๖๙ (บาท)	๒๕๗๐ (บาท)			
๖๖	ก่อสร้าง คสล. บ้านนาแกว้าง หมู่ ๒ เส้นจากนายเฉลิมชายเขียว ไปมา นายทองบางคะสุนทร	เพื่อให้ประชาชนสัญจรไปมาได้สะดวกและปลอดภัย	หมู่ที่ ๒	๒๐๐,๐๐๐	๒๐๐,๐๐๐	๒๐๐,๐๐๐	๒๐๐,๐๐๐	๒๐๐,๐๐๐	มีถนน คสล. เพิ่มขึ้น	ประชาชนสัญจรไปมาได้สะดวกและปลอดภัย	กองช่าง
๖๗	ก่อสร้าง คสล. บ้านนาแกว้าง หมู่ ๒ เส้นเขตแดนระหว่าง หมู่ที่ ๒ กับ หมู่ที่ ๑๒ (นาง สอ สุวรรณศรี)	เพื่อให้ประชาชนสัญจรไปมาได้สะดวกและปลอดภัย	หมู่ที่ ๒	๒๐๐,๐๐๐	๒๐๐,๐๐๐	๒๐๐,๐๐๐	๒๐๐,๐๐๐	๒๐๐,๐๐๐	มีถนน คสล. เพิ่มขึ้น	ประชาชนสัญจรไปมาได้สะดวกและปลอดภัย	กองช่าง
๖๘	ก่อสร้าง คสล. บ้านนาแกว้าง หมู่ ๒ เส้นซอยข้างบ้าน นาง นงลักษณ์ อ้วนพิพิศ	เพื่อให้ประชาชนสัญจรไปมาได้สะดวกและปลอดภัย	หมู่ที่ ๒	๒๐๐,๐๐๐	๒๐๐,๐๐๐	๒๐๐,๐๐๐	๒๐๐,๐๐๐	๒๐๐,๐๐๐	มีถนน คสล. เพิ่มขึ้น	ประชาชนสัญจรไปมาได้สะดวกและปลอดภัย	กองช่าง
๖๙	ก่อสร้าง คสล. บ้านนาแกว้าง หมู่ ๒ เส้นบ้าน นางอำพัน น้อยมนตรี	เพื่อให้ประชาชนสัญจรไปมาได้สะดวกและปลอดภัย	หมู่ที่ ๒	๒๐๐,๐๐๐	๒๐๐,๐๐๐	๒๐๐,๐๐๐	๒๐๐,๐๐๐	๒๐๐,๐๐๐	มีถนน คสล. เพิ่มขึ้น	ประชาชนสัญจรไปมาได้สะดวกและปลอดภัย	กองช่าง

รายละเอียดโครงการพัฒนา

แผนพัฒนาท้องถิ่น (พ.ศ. ๒๕๖๖ - ๒๕๗๐)

องค์การบริหารส่วนตำบลนาแกวัง อำเภอเมือง จังหวัดอุดรธานี

- ก. ยุทธศาสตร์จังหวัดที่ ๑ การพัฒนาศักยภาพการบริการการลงพื้นที่เพื่อเพิ่มขีดความสามารถในการแข่งขันด้วยเทคโนโลยีที่ทันสมัย
- ข. ยุทธศาสตร์การพัฒนาขององค์กรปกครองส่วนท้องถิ่นในเขตจังหวัด ที่ ๔ ด้านการจัดการศึกษาและเสริมสร้างความรู้และเชิงสังคม
๖. ยุทธศาสตร์ด้านสาธารณสุข
แผนงานอุตสาหกรรมและการโยธา

ที่	โครงการ	วัตถุประสงค์	เป้าหมาย	งบประมาณ					ตัวชี้วัด (KPI)	ผลที่คาดว่าจะได้รับ	หน่วยงานรับผิดชอบหลัก
				๒๕๖๖ (บาท)	๒๕๖๗ (บาท)	๒๕๖๘ (บาท)	๒๕๖๙ (บาท)	๒๕๗๐ (บาท)			
๗๐	ก่อสร้าง คสล. บ้าน นากว้าง หมู่ ๒ เส้นบ้าน นางกล้อยานี - นานายสมศรี เชียงสาพันธ์	เพื่อให้ประชาชน สัตว์จรไปมาได้สะดวก และปลอดภัย	หมู่ที่ ๒	๒๐๐,๐๐๐	๒๐๐,๐๐๐	๒๐๐,๐๐๐	๒๐๐,๐๐๐	๒๐๐,๐๐๐	มีถนน คสล. เพิ่มขึ้น	ประชาชนสัตว์จรไปมาได้สะดวก และปลอดภัย	กองช่าง
๗๑	ซ่อมแซมถนน คสล. ภายในหมู่บ้าน หมู่ที่ ๒ บ้านเชียงพัง	เพื่อให้ประชาชน สัตว์จรไปมาได้สะดวก และปลอดภัย	หมู่ที่ ๒	๒๐๐,๐๐๐	๒๐๐,๐๐๐	๒๐๐,๐๐๐	๒๐๐,๐๐๐	๒๐๐,๐๐๐	มีถนน คสล. เพิ่มขึ้น	ประชาชนสัตว์จรไปมาได้สะดวก และปลอดภัย	กองช่าง
๗๒	ซ่อมแซมถนน คสล. ภายในหมู่บ้าน หมู่ที่ ๒ เส้นบ้าน นางบดรัตนภักดิ์	เพื่อให้ประชาชน สัตว์จรไปมาได้สะดวก และปลอดภัย	หมู่ที่ ๒	๒๐๐,๐๐๐	๒๐๐,๐๐๐	๒๐๐,๐๐๐	๒๐๐,๐๐๐	๒๐๐,๐๐๐	มีถนน คสล. เพิ่มขึ้น	ประชาชนสัตว์จรไปมาได้สะดวก และปลอดภัย	กองช่าง
๗๓	บุกเบิก/ตัดถนนใหม่ หมู่ที่ ๒ เส้นจากหนองโนไปลำยอณาแค	เพื่อให้ประชาชน สัตว์จรไปมาได้สะดวก และปลอดภัย	หมู่ที่ ๒	๒๐๐,๐๐๐	๒๐๐,๐๐๐	๒๐๐,๐๐๐	๒๐๐,๐๐๐	๒๐๐,๐๐๐	มีถนนลูกรัง เพิ่มขึ้น	ประชาชนสัตว์จรไปมาได้สะดวก และปลอดภัย	กองช่าง

รายละเอียดโครงการพัฒนา

แผนพัฒนาท้องถิ่น (พ.ศ. ๒๕๖๖ - ๒๕๗๐)

องค์การบริหารส่วนตำบลนาแก้ว อำเภอเมือง จังหวัดอุดรธานี

- ก. ยุทธศาสตร์จังหวัดที่ ๑ การพัฒนาศักยภาพการค้าการลงทุนเพื่อเพิ่มขีดความสามารถในการแข่งขันด้วยเทคโนโลยีที่ทันสมัย
- ข. ยุทธศาสตร์การพัฒนาขององค์กรปกครองส่วนท้องถิ่นในเขตจังหวัดที่ ๔ ด้านการจัดการศึกษาและเสริมสร้างความเข้มแข็งของสังคม

๖. ยุทธศาสตร์ด้านสาธารณสุข

แผนงานยุทธศาสตร์และการโยธา

ที่	โครงการ	วัตถุประสงค์	เป้าหมาย	งบประมาณ					ตัวชี้วัด (KPI)	ผลที่คาดว่าจะได้รับ	หน่วยงานรับผิดชอบหลัก
				๒๕๖๖ (บาท)	๒๕๖๗ (บาท)	๒๕๖๘ (บาท)	๒๕๖๙ (บาท)	๒๕๗๐ (บาท)			
๗๔	ซ่อมแซม/ปรับปรุงถนนลูกรัง หมู่ที่ ๒ เส้นรอบบ้านด้านทิศตะวันตกเชื่อมถนนสายทุ่งแร่ - หนองตอ	เพื่อให้ประชาชน สัญจรไปมาได้ สะดวกและปลอดภัย	หมู่ที่ ๒	๒๐๐,๐๐๐	๒๐๐,๐๐๐	๒๐๐,๐๐๐	๒๐๐,๐๐๐	๒๐๐,๐๐๐	ถนนไม่เป็น หลุมเป็นบ่อ	ประชาชนสัญจรไปมาได้สะดวก และปลอดภัย	กองช่าง
๗๕	ซ่อมแซม/ปรับปรุงถนนลูกรัง หมู่ที่ ๒ เส้นรอบบ้านไป หมู่ที่ ๑๒ ด้านทิศตะวันตก	เพื่อให้ประชาชน สัญจรไปมาได้ สะดวกและปลอดภัย	หมู่ที่ ๒	๒๐๐,๐๐๐	๒๐๐,๐๐๐	๒๐๐,๐๐๐	๒๐๐,๐๐๐	๒๐๐,๐๐๐	ถนนไม่เป็น หลุมเป็นบ่อ	ประชาชนสัญจรไปมาได้สะดวก และปลอดภัย	กองช่าง
๗๖	ซ่อมแซม/ปรับปรุงถนนลูกรัง บุตรตีพุม ไปนา นางนง ลึกซึ้ง อ้วนพิพิศ	เพื่อให้ประชาชน สัญจรไปมาได้ สะดวกและปลอดภัย	หมู่ที่ ๒	๒๐๐,๐๐๐	๒๐๐,๐๐๐	๒๐๐,๐๐๐	๒๐๐,๐๐๐	๒๐๐,๐๐๐	ถนนไม่เป็น หลุมเป็นบ่อ	ประชาชนสัญจรไปมาได้สะดวก และปลอดภัย	กองช่าง
๗๗	ซ่อมแซม/ปรับปรุงถนนลูกรัง หมู่ที่ ๒ เส้น นางอำพัน น้อย มนตรี - นามนายไสว บุตรสีตี	เพื่อให้ประชาชน สัญจรไปมาได้ สะดวกและปลอดภัย	หมู่ที่ ๒	๒๐๐,๐๐๐	๒๐๐,๐๐๐	๒๐๐,๐๐๐	๒๐๐,๐๐๐	๒๐๐,๐๐๐	ถนนไม่เป็น หลุมเป็นบ่อ	ประชาชนสัญจรไปมาได้สะดวก และปลอดภัย	กองช่าง

รายละเอียดโครงการพัฒนา

แผนพัฒนาท้องถิ่น (พ.ศ. ๒๕๖๖ - ๒๕๗๐)

องค์การบริหารส่วนตำบลนาวกว้าง อำเภอเมือง จังหวัดอุดรธานี

- ก. ยุทธศาสตร์จังหวัดที่ ๑ การพัฒนาศักยภาพการค้าการลงทุนเพื่อเพิ่มขีดความสามารถในการแข่งขันด้วยเทคโนโลยีที่ทันสมัย
- ข. ยุทธศาสตร์การพัฒนาขององค์กรปกครองส่วนท้องถิ่นในเขตจังหวัดที่ ๔ ด้านการจัดการศึกษาและเสริมสร้างความเข้มแข็งของสังคม
๖. ยุทธศาสตร์ด้านสาธารณสุข

แผนงานอุตสาหกรรมและการโยธา

ที่	โครงการ	วัตถุประสงค์	เป้าหมาย	งบประมาณ					ตัวชี้วัด (KPI)	ผลที่คาดว่าจะได้รับ	หน่วยงานรับผิดชอบหลัก
				๒๕๖๖ (บาท)	๒๕๖๗ (บาท)	๒๕๖๘ (บาท)	๒๕๖๙ (บาท)	๒๕๗๐ (บาท)			
๓๘	ซ่อมแซม/ปรับปรุงถนนลูกรัง หมู่ที่ ๒ เส้นจากถนนลาดยางทุ่งแร่ - หนองตอ ไปนา นายหนูจันทร์ สุขมาแพง	เพื่อให้ประชาชนสัญจรไปมาได้สะดวกและปลอดภัย	หมู่ที่ ๒	๒๐๐,๐๐๐	๒๐๐,๐๐๐	๒๐๐,๐๐๐	๒๐๐,๐๐๐	๒๐๐,๐๐๐	ถนนไม่เป็นหลุมเป็นบ่อ	ประชาชนสัญจรไปมาได้สะดวกและปลอดภัย	กองช่าง
๓๙	ซ่อมแซม/ปรับปรุงถนนลูกรัง หมู่ที่ ๒ เส้นจาก นายทองบางคะสุนทร เข้าซอยนา นายบุญมาก สุขมาแพง	เพื่อให้ประชาชนสัญจรไปมาได้สะดวกและปลอดภัย	หมู่ที่ ๒	๒๐๐,๐๐๐	๒๐๐,๐๐๐	๒๐๐,๐๐๐	๒๐๐,๐๐๐	๒๐๐,๐๐๐	ถนนไม่เป็นหลุมเป็นบ่อ	ประชาชนสัญจรไปมาได้สะดวกและปลอดภัย	กองช่าง
๔๐	ซ่อมแซม/ปรับปรุงถนนลูกรัง หมู่ที่ ๒ เส้นจากถนนไปบ้านตงฝักหนาม ไปนา นางมี	เพื่อให้ประชาชนสัญจรไปมาได้สะดวกและปลอดภัย	หมู่ที่ ๒	๒๐๐,๐๐๐	๒๐๐,๐๐๐	๒๐๐,๐๐๐	๒๐๐,๐๐๐	๒๐๐,๐๐๐	ถนนไม่เป็นหลุมเป็นบ่อ	ประชาชนสัญจรไปมาได้สะดวกและปลอดภัย	กองช่าง
๔๑	ขยายเขตไฟฟ้า หมู่ที่ ๒ เส้นจากนา นายคำบาง ไปนามางนงลักษณ์	เพื่อให้ประชาชนมีไฟฟ้าใช้อย่างทั่วถึง	หมู่ที่ ๒	๒๐๐,๐๐๐	๒๐๐,๐๐๐	๒๐๐,๐๐๐	๒๐๐,๐๐๐	๒๐๐,๐๐๐	ประชาชนมีไฟฟ้าใช้ทุกครัวเรือน	ประชาชนมีไฟฟ้าใช้อย่างทั่วถึง	กองช่าง

รายละเอียดโครงการพัฒนา

แผนพัฒนาท้องถิ่น (พ.ศ. ๒๕๖๖ - ๒๕๗๐)

องค์การบริหารส่วนตำบลนากร่าง อำเภอเมือง จังหวัดอุดรธานี

- ก. ยุทธศาสตร์จังหวัดที่ ๑ การพัฒนาศักยภาพการค้าการลงทุนเพื่อเพิ่มขีดความสามารถการแข่งขันด้วยเทคโนโลยีที่ทันสมัย
- ข. ยุทธศาสตร์การพัฒนาขององค์กรปกครองส่วนท้องถิ่นในเขตจังหวัด ที่ ๔ ด้านการจัดการศึกษาและเสริมสร้างความเข้มแข็งของสังคม
๖. ยุทธศาสตร์ด้านสาธารณสุขโลก
แผนงานอุตสาหกรรมและการโยธา

ที่	โครงการ	วัตถุประสงค์	เป้าหมาย	งบประมาณ					ตัวชี้วัด (KPI)	ผลที่คาดว่าจะได้รับ	หน่วยงานรับผิดชอบหลัก
				๒๕๖๖ (บาท)	๒๕๖๗ (บาท)	๒๕๖๘ (บาท)	๒๕๖๙ (บาท)	๒๕๗๐ (บาท)			
๘๒	ขยายเขตไฟฟ้า หมู่ที่ ๒ เส้นนา อุดม วิเศษนัย	เพื่อให้ประชาชนมีไฟฟ้าใช้อย่างทั่วถึง	หมู่ที่ ๒	๒๐๐,๐๐๐	๒๐๐,๐๐๐	๒๐๐,๐๐๐	๒๐๐,๐๐๐	๒๐๐,๐๐๐	ประชาชนมีไฟฟ้าใช้ทุกครัวเรือน	ประชาชนมีไฟฟ้าใช้อย่างทั่วถึง	กองช่าง
๘๓	ขยายเขตไฟฟ้า หมู่ที่ ๒ เส้นนา นางสะท้อน ไปนา นางสมภาร	เพื่อให้ประชาชนมีไฟฟ้าใช้อย่างทั่วถึง	หมู่ที่ ๒	๒๐๐,๐๐๐	๒๐๐,๐๐๐	๒๐๐,๐๐๐	๒๐๐,๐๐๐	๒๐๐,๐๐๐	ประชาชนมีไฟฟ้าใช้ทุกครัวเรือน	ประชาชนมีไฟฟ้าใช้อย่างทั่วถึง	กองช่าง
๘๔	ขยายเขตไฟฟ้า หมู่ที่ ๒ เส้นจากสามแยกนาง อำ ไปนายนายไสว บุตรสีลี	เพื่อให้ประชาชนมีไฟฟ้าใช้อย่างทั่วถึง	หมู่ที่ ๒	๒๐๐,๐๐๐	๒๐๐,๐๐๐	๒๐๐,๐๐๐	๒๐๐,๐๐๐	๒๐๐,๐๐๐	ประชาชนมีไฟฟ้าใช้ทุกครัวเรือน	ประชาชนมีไฟฟ้าใช้อย่างทั่วถึง	กองช่าง
๘๕	ซ่อมแซมไฟฟ้าส่องสว่าง ภายในหมู่บ้าน หมู่ที่ ๒	เพื่อให้ประชาชนมีไฟฟ้าใช้อย่างทั่วถึง	หมู่ที่ ๒	๑๐๐,๐๐๐	๑๐๐,๐๐๐	๑๐๐,๐๐๐	๑๐๐,๐๐๐	๑๐๐,๐๐๐	ประชาชนมีไฟฟ้าใช้ทุกครัวเรือน	ประชาชนมีไฟฟ้าใช้อย่างทั่วถึง	กองช่าง

รายละเอียดโครงการพัฒนา

ที่นำมาจากแผนพัฒนาหมู่บ้าน (พ.ศ. ๒๕๖๖ - ๒๕๗๐)

องค์การบริหารส่วนตำบลนาแก้ว อำเภอเมือง จังหวัดอุดรธานี

- ก. ยุทธศาสตร์จังหวัดที่ ๑ การพัฒนาศักยภาพการค้าการลงทุนเพื่อเพิ่มขีดความสามารถในการแข่งขันด้วยเทคโนโลยีที่ทันสมัย
- ข. ยุทธศาสตร์การพัฒนาขององค์กรปกครองส่วนท้องถิ่นในเขตจังหวัด ที่ ๔ ด้านการจัดการศึกษาและเสริมสร้างความเข้มแข็งของสังคม

๑. ยุทธศาสตร์ด้านสาธารณสุข

แผนงานอุตสาหกรรมและการโยธา

ที่	โครงการ	วัตถุประสงค์	เป้าหมาย	งบประมาณ					ตัวชี้วัด (KPI)	ผลที่คาดว่าจะได้รับ	หน่วยงานรับผิดชอบหลัก
				๒๕๖๖ (บาท)	๒๕๖๗ (บาท)	๒๕๖๘ (บาท)	๒๕๖๙ (บาท)	๒๕๗๐ (บาท)			
๘๖	ก่อสร้าง คสล. บ้านเชียงพัง หมู่ ๓ เชื่อมถนนบ้านคู ต.บ้านขาว	เพื่อให้ประชาชน สัญจรไปมาได้ สะดวกและปลอดภัย	หมู่ที่ ๓	๑๕๐,๐๐๐	๑๕๐,๐๐๐	๑๕๐,๐๐๐	๑๕๐,๐๐๐	๑๕๐,๐๐๐	มีถนน คสล. เพิ่มขึ้น	ประชาชนสัญจรไป มาได้สะดวกและปลอดภัย	กองช่าง
๘๗	ก่อสร้าง คสล. บ้านเชียงพัง หมู่ ๓ เส้น ตขต. (เก่า) ไป บ้านนางบุญเพ็ง สมนี	เพื่อให้ประชาชน สัญจรไปมาได้ สะดวกและปลอดภัย	หมู่ที่ ๓	๑๕๐,๐๐๐	๑๕๐,๐๐๐	๑๕๐,๐๐๐	๑๕๐,๐๐๐	๑๕๐,๐๐๐	มีถนน คสล. เพิ่มขึ้น	ประชาชนสัญจรไป มาได้สะดวกและปลอดภัย	กองช่าง
๘๘	ก่อสร้าง คสล. บ้านเชียงพัง หมู่ ๓ เส้นหลังคาร์แคร์ไป บ้านนายสมเพชร น้อยมนตรี	เพื่อให้ประชาชน สัญจรไปมาได้ สะดวกและปลอดภัย	หมู่ที่ ๓	๑๕๐,๐๐๐	๑๕๐,๐๐๐	๑๕๐,๐๐๐	๑๕๐,๐๐๐	๑๕๐,๐๐๐	มีถนน คสล. เพิ่มขึ้น	ประชาชนสัญจรไป มาได้สะดวกและปลอดภัย	กองช่าง
๘๙	ก่อสร้าง คสล. บ้านเชียงพัง หมู่ ๓ เส้นคุ้มรุ่งอรุณจาก บ้าน นางเพ็ญฟ้า ไปบ้านนาย พรชัย สายข้าว	เพื่อให้ประชาชน สัญจรไปมาได้ สะดวกและปลอดภัย	หมู่ที่ ๓	๑๕๐,๐๐๐	๑๕๐,๐๐๐	๑๕๐,๐๐๐	๑๕๐,๐๐๐	๑๕๐,๐๐๐	มีถนน คสล. เพิ่มขึ้น	ประชาชนสัญจรไป มาได้สะดวกและปลอดภัย	กองช่าง

รายละเอียดโครงการพัฒนา

ที่นำมาจากแผนพัฒนาหมู่บ้าน (พ.ศ. ๒๕๖๖ - ๒๕๗๐)
องค์การบริหารส่วนตำบลนาแกวัง อำเภอเมือง จังหวัดอุดรธานี

- ก. ยุทธศาสตร์จังหวัดที่ ๑ การพัฒนาศักยภาพการค้าการลงทุนเพื่อเพิ่มขีดความสามารถในการแข่งขันด้วยเทคโนโลยีที่ทันสมัย
- ข. ยุทธศาสตร์การพัฒนาขององค์กรปกครองส่วนท้องถิ่นในเขตจังหวัดที่ ๔ ด้านการจัดการศึกษาและเสริมสร้างความเข้มแข็งของสังคม
๑. ยุทธศาสตร์ด้านสาธารณสุข
แผนงานอุตสาหกรรมและการโยธา

ที่	โครงการ	วัตถุประสงค์	เป้าหมาย	งบประมาณ					ตัวชี้วัด (KPI)	ผลที่คาดว่าจะได้รับ	หน่วยงานรับผิดชอบหลัก
				๒๕๖๖ (บาท)	๒๕๖๗ (บาท)	๒๕๖๘ (บาท)	๒๕๖๙ (บาท)	๒๕๗๐ (บาท)			
๙๐	ก่อสร้าง คสล. บ้านเชียงพัง หมู่ ๓ เส้นจากบ้าน นาง กองแก้ว ฝิวล่อ ไปบ้านนาง ราตรี ชาวสวน	เพื่อให้ประชาชน สัญจรไปมาได้ สะดวกและปลอดภัย	หมู่ที่ ๓	๑๕๐,๐๐๐	๑๕๐,๐๐๐	๑๕๐,๐๐๐	๑๕๐,๐๐๐	๑๕๐,๐๐๐	มีถนน คสล. เพิ่มขึ้น	ประชาชนสัญจรไป มาได้สะดวกและปลอดภัย	กองช่าง
๙๑	ก่อสร้าง คสล. บ้านเชียงพัง หมู่ ๓ เชื่อมถนนลาดยางบ้าน นาแกวัง-หัวบึง	เพื่อให้ประชาชน สัญจรไปมาได้ สะดวกและปลอดภัย	หมู่ที่ ๓	๑๕๐,๐๐๐	๑๕๐,๐๐๐	๑๕๐,๐๐๐	๑๕๐,๐๐๐	๑๕๐,๐๐๐	มีถนน คสล. เพิ่มขึ้น	ประชาชนสัญจรไป มาได้สะดวกและปลอดภัย	กองช่าง
๙๒	ซ่อมแซม/ปรับปรุงถนน คสล. บ้านเชียงพัง หมู่ ๓ ไปบ้าน ดงยาง หมู่ที่ ๗	เพื่อให้ประชาชน สัญจรไปมาได้ สะดวกและปลอดภัย	หมู่ที่ ๓	๑๕๐,๐๐๐	๑๕๐,๐๐๐	๑๕๐,๐๐๐	๑๕๐,๐๐๐	๑๕๐,๐๐๐	ถนน คสล. มีสภาพใช้การได้ดี	ประชาชนสัญจรไป มาได้สะดวกและปลอดภัย	กองช่าง
๙๓	ก่อสร้าง คสล. บ้านเชียงพัง หมู่ ๓ เส้นไปโรงเรียนเชียง พังพัฒนาวิช	เพื่อให้ประชาชน สัญจรไปมาได้ สะดวกและปลอดภัย	หมู่ที่ ๓	๑๕๐,๐๐๐	๑๕๐,๐๐๐	๑๕๐,๐๐๐	๑๕๐,๐๐๐	๑๕๐,๐๐๐	มีถนน คสล. เพิ่มขึ้น	ประชาชนสัญจรไป มาได้สะดวกและปลอดภัย	กองช่าง

รายละเอียดโครงการพัฒนา

ที่นำมาจากแผนพัฒนาหมู่บ้าน (พ.ศ. ๒๕๖๖ - ๒๕๗๐)
องค์การบริหารส่วนตำบลนาแก้ว อำเภอเมือง จังหวัดอุดรธานี

- ก. ยุทธศาสตร์จังหวัดที่ ๑ การพัฒนาศักยภาพการค้าการลงทุนเพื่อเพิ่มขีดความสามารถในการแข่งขันด้วยเทคโนโลยีที่ทันสมัย
- ข. ยุทธศาสตร์การพัฒนาขององค์กรปกครองส่วนท้องถิ่นในเขตจังหวัดที่ ๔ ด้านการจัดการศึกษาและเสริมสร้างความรู้ความเข้มแข็งของสังคม
 - ๑. ยุทธศาสตร์ด้านสาธารณสุข
 - แผนงานอุตสาหกรรมและการโยธา

ที่	โครงการ	วัตถุประสงค์	เป้าหมาย	งบประมาณ				ตัวชี้วัด (KPI)	ผลที่คาดว่าจะได้รับ	หน่วยงานรับผิดชอบหลัก
				๒๕๖๖ (บาท)	๒๕๖๗ (บาท)	๒๕๖๘ (บาท)	๒๕๖๙ (บาท)			
๙๔	ก่อสร้าง คสล. บ้านเชียงพัง หมู่ ๓ เส้นไปโรงเรียน เชียงพังพัฒนาวิซ	เพื่อให้ประชาชน สัญจรไปมาได้ สะดวกและปลอดภัย	หมู่ที่ ๓	๑๕๐,๐๐๐	๑๕๐,๐๐๐	๑๕๐,๐๐๐	๑๕๐,๐๐๐	๑๕๐,๐๐๐	มีถนน คสล. เพิ่มขึ้น	กองช่าง
๙๕	ก่อสร้าง คสล. บ้านเชียงพัง หมู่ ๓ เส้นสามแยก นางกองแก้ว ไปนายนายทวี สุขมานพ	เพื่อให้ประชาชน สัญจรไปมาได้ สะดวกและปลอดภัย	หมู่ที่ ๓	๑๕๐,๐๐๐	๑๕๐,๐๐๐	๑๕๐,๐๐๐	๑๕๐,๐๐๐	๑๕๐,๐๐๐	มีถนน คสล. เพิ่มขึ้น	กองช่าง
๙๖	ก่อสร้าง คสล. บ้านเชียงพัง หมู่ ๓ เส้นจากบ้านนายรัตนะ น้อยมนตรี ไปสวน นายหนุ่มโพธิ์ น้อยมนตรี	เพื่อให้ประชาชน สัญจรไปมาได้ สะดวกและปลอดภัย	หมู่ที่ ๓	๑๕๐,๐๐๐	๑๕๐,๐๐๐	๑๕๐,๐๐๐	๑๕๐,๐๐๐	๑๕๐,๐๐๐	มีถนน คสล. เพิ่มขึ้น	กองช่าง
๙๗	ก่อสร้าง คสล. บ้านเชียงพัง หมู่ ๓ เส้นจากสามแยกบ้านนางสมบัตี สุขมานพ ไปสี่แยกบ้านนางคำนึ่ง จรเสนา	เพื่อให้ประชาชน สัญจรไปมาได้ สะดวกและปลอดภัย	หมู่ที่ ๓	๑๕๐,๐๐๐	๑๕๐,๐๐๐	๑๕๐,๐๐๐	๑๕๐,๐๐๐	๑๕๐,๐๐๐	มีถนน คสล. เพิ่มขึ้น	กองช่าง

รายละเอียดโครงการพัฒนา

ที่นำมาจากแผนพัฒนาหมู่บ้าน (พ.ศ. ๒๕๖๖ - ๒๕๗๐)

องค์การบริหารส่วนตำบลนาแก้ว อำเภอเมือง จังหวัดอุดรธานี

ก. ยุทธศาสตร์จังหวัดที่ ๑ การพัฒนาศักยภาพการคัดกรลงทุนเพื่อเพิ่มขีดความสามารถในการแข่งขันด้วยเทคโนโลยีที่ทันสมัย

ข. ยุทธศาสตร์การพัฒนาขององค์กรปกครองส่วนท้องถิ่นในเขตจังหวัดที่ ๔ ด้านการจัดการศึกษาและเสริมสร้างความเข้มแข็งของสังคม

๑. ยุทธศาสตร์ด้านสาธารณสุข

แผนงานอุตสาหกรรมและการโยธา

ที่	โครงการ	วัตถุประสงค์	เป้าหมาย	งบประมาณ				ตัวชี้วัด (KPI)	ผลที่คาดว่าจะได้รับ	หน่วยงานรับผิดชอบหลัก
				๒๕๖๖ (บาท)	๒๕๖๗ (บาท)	๒๕๖๘ (บาท)	๒๕๖๙ (บาท)			
๙๘	ก่อสร้าง คลส. บ้านเชียงพัง หมู่ ๓ เส้นจากไฟเดือนห้าไปบ้าน นางพณี	เพื่อให้ประชาชน สัญจรไปมาได้ สะดวกและปลอดภัย	หมู่ที่ ๓	๑๕๐,๐๐๐	๑๕๐,๐๐๐	๑๕๐,๐๐๐	๑๕๐,๐๐๐	มีถนน คลส. เพิ่มขึ้น	ประชาชนสัญจรไปมาได้สะดวก และปลอดภัย	กองช่าง
๙๙	บุกเบิก/ตัดถนนใหม่ บ้านเชียงพัง หมู่ที่ ๓ เส้นจากบ้านนายไวยพจน์ ดอกบัวหลวง ไปบ้านนาแก้ว หมู่ที่ ๑	เพื่อให้ประชาชน สัญจรไปมาได้ สะดวกและปลอดภัย	หมู่ที่ ๓	๑๕๐,๐๐๐	๑๕๐,๐๐๐	๑๕๐,๐๐๐	๑๕๐,๐๐๐	มีถนนลูกรัง เพิ่มขึ้น	ประชาชนสัญจรไปมาได้สะดวก และปลอดภัย	กองช่าง
๑๐๐	บุกเบิก/ตัดถนนใหม่ บ้านเชียงพัง หมู่ที่ ๓ จากสามแยกสถานีตำรวจ ชุมชนนาแก้ว (เก่า) ไปนายสุมา บุตรคามา	เพื่อให้ประชาชน สัญจรไปมาได้ สะดวกและปลอดภัย	หมู่ที่ ๓	๑๕๐,๐๐๐	๑๕๐,๐๐๐	๑๕๐,๐๐๐	๑๕๐,๐๐๐	มีถนนลูกรัง เพิ่มขึ้น	ประชาชนสัญจรไปมาได้สะดวก และปลอดภัย	กองช่าง
๑๐๑	ซ่อมแซม/ปรับปรุงถนนลูกรัง บ้านเชียงพัง หมู่ที่ ๓ เส้นจาก บ้านนางกองแก้ว ผิวล่อ ไปตลอดสาย	เพื่อให้ประชาชน สัญจรไปมาได้ สะดวกและปลอดภัย	หมู่ที่ ๓	๑๕๐,๐๐๐	๑๕๐,๐๐๐	๑๕๐,๐๐๐	๑๕๐,๐๐๐	ถนนลูกรัง ไม่เป็นหลุมเป็นบ่อ	ประชาชนสัญจรไปมาได้สะดวก และปลอดภัย	กองช่าง

รายละเอียดโครงการพัฒนา

ที่นำมาจากแผนพัฒนาหมู่บ้าน (พ.ศ. ๒๕๖๖ - ๒๕๗๐)
องค์การบริหารส่วนตำบลนาแก้ว อำเภอเมือง จังหวัดอุดรธานี

- ก. ยุทธศาสตร์จังหวัดที่ ๑ การพัฒนาศักยภาพการค้าการลงทุนเพื่อเพิ่มขีดความสามารถในการแข่งขันด้วยเทคโนโลยีที่ทันสมัย
- ข. ยุทธศาสตร์การพัฒนาขององค์กรปกครองส่วนท้องถิ่นในเขตจังหวัดที่ ๔ ด้านการจัดการศึกษาและเสริมสร้างความเข้มแข็งของสังคม

๑. ยุทธศาสตร์ด้านสาธารณสุข

แผนงานอุตสาหกรรมและการโยธา

ที่	โครงการ	วัตถุประสงค์	เป้าหมาย	งบประมาณ					ตัวชี้วัด (KPI)	ผลที่คาดว่าจะได้รับ	หน่วยงานรับผิดชอบหลัก
				๒๕๖๖ (บาท)	๒๕๖๗ (บาท)	๒๕๖๘ (บาท)	๒๕๖๙ (บาท)	๒๕๗๐ (บาท)			
๑๐๒	ซ่อมแซม/ปรับปรุงถนนลูกรัง บ้านเชียงพัง หมู่ที่ ๓ เส้นหน้าบ้าน นายหม่อมเพร ไปบ้านนาแก้ว หมู่ที่ ๑	เพื่อให้ประชาชนสัญจรไปมาได้สะดวกและปลอดภัย	หมู่ที่ ๓	๑๕๐,๐๐๐	๑๕๐,๐๐๐	๑๕๐,๐๐๐	๑๕๐,๐๐๐	๑๕๐,๐๐๐	ถนนลูกรัง ไม่เป็นหลุมเป็นบ่อ	ประชาชนสัญจรไปมาได้สะดวกและปลอดภัย	กองช่าง
๑๐๓	ซ่อมแซม/ปรับปรุงถนนลูกรัง บ้านเชียงพัง หมู่ที่ ๓ เส้นแยกหมู่บ้านไปลำห้วยโศเดื่อน้ำ	เพื่อให้ประชาชนสัญจรไปมาได้สะดวกและปลอดภัย	หมู่ที่ ๓	๑๕๐,๐๐๐	๑๕๐,๐๐๐	๑๕๐,๐๐๐	๑๕๐,๐๐๐	๑๕๐,๐๐๐	ถนนลูกรัง ไม่เป็นหลุมเป็นบ่อ	ประชาชนสัญจรไปมาได้สะดวกและปลอดภัย	กองช่าง
๑๐๔	ซ่อมแซม/ปรับปรุงถนนลูกรัง บ้านเชียงพัง หมู่ที่ ๓ เส้นจากโรงเรียนเชียงพังพัฒนาวิช ไปนางทองม้วน ขอบทางดี	เพื่อให้ประชาชนสัญจรไปมาได้สะดวกและปลอดภัย	หมู่ที่ ๓	๑๕๐,๐๐๐	๑๕๐,๐๐๐	๑๕๐,๐๐๐	๑๕๐,๐๐๐	๑๕๐,๐๐๐	ถนนลูกรัง ไม่เป็นหลุมเป็นบ่อ	ประชาชนสัญจรไปมาได้สะดวกและปลอดภัย	กองช่าง
๑๐๕	ซ่อมแซม/ปรับปรุงถนนลูกรัง บ้านเชียงพัง หมู่ที่ ๓ เส้นไปหนองตะไกร้ บ้านเชียงพัง หมู่ที่ ๑๒	เพื่อให้ประชาชนสัญจรไปมาได้สะดวกและปลอดภัย	หมู่ที่ ๓	๑๕๐,๐๐๐	๑๕๐,๐๐๐	๑๕๐,๐๐๐	๑๕๐,๐๐๐	๑๕๐,๐๐๐	ถนนลูกรัง ไม่เป็นหลุมเป็นบ่อ	ประชาชนสัญจรไปมาได้สะดวกและปลอดภัย	กองช่าง

รายละเอียดโครงการพัฒนา

ที่นำมาจากแผนพัฒนาหมู่บ้าน (พ.ศ. ๒๕๖๖ - ๒๕๗๐)

องค์การบริหารส่วนตำบลนาแก้ว อำเภอเมือง จังหวัดอุดรธานี

- ก. ยุทธศาสตร์จังหวัดที่ ๑ การพัฒนาศักยภาพการการท่องเที่ยวเพื่อเพิ่มขีดความสามารถในการแข่งขันด้วยเทคโนโลยีที่ทันสมัย
- ข. ยุทธศาสตร์การพัฒนาขององค์กรปกครองส่วนท้องถิ่นในเขตจังหวัด ที่ ๔ ด้านการจัดการศึกษาและเสริมสร้างความเข้มแข็งของสังคม

๑. ยุทธศาสตร์ด้านสาธารณสุข

แผนงานยุทธศาสตร์กรมและกาไรโฮธา

ที่	โครงการ	วัตถุประสงค์	เป้าหมาย	งบประมาณ					ตัวชี้วัด (KPI)	ผลที่คาดว่าจะได้รับ	หน่วยงานรับผิดชอบหลัก
				๒๕๖๖ (บาท)	๒๕๖๗ (บาท)	๒๕๖๘ (บาท)	๒๕๖๙ (บาท)	๒๕๗๐ (บาท)			
๑๐๖	ซ่อมแซม/ปรับปรุงถนนลูกรัง บ้านเชียงพัง หมู่ที่ ๓ เส้นแยก ถนนลาดยางนาแก้ว-หัวบึง ไปลำห้วยวังเทื่อม	เพื่อให้ประชาชนสัญจรไปมาได้สะดวกและปลอดภัย	หมู่ที่ ๓	๑๕๐,๐๐๐	๑๕๐,๐๐๐	๑๕๐,๐๐๐	๑๕๐,๐๐๐	๑๕๐,๐๐๐	ถนนลูกรัง ไม่เป็นหลุมเป็นบ่อ	ประชาชนสัญจรไปมาได้สะดวกและปลอดภัย	กองช่าง
๑๐๗	ซ่อมแซม/ปรับปรุงถนนลูกรัง บ้านเชียงพัง หมู่ที่ ๓ เส้นแยก โรงเรียนเชียงพังพัฒนาวิซ ช่างสถานีตำรวจชุมชนตำบลนาแก้ว (เดิม)	เพื่อให้ประชาชนสัญจรไปมาได้สะดวกและปลอดภัย	หมู่ที่ ๓	๑๕๐,๐๐๐	๑๕๐,๐๐๐	๑๕๐,๐๐๐	๑๕๐,๐๐๐	๑๕๐,๐๐๐	ถนนลูกรัง ไม่เป็นหลุมเป็นบ่อ	ประชาชนสัญจรไปมาได้สะดวกและปลอดภัย	กองช่าง
๑๐๘	ซ่อมแซม/ปรับปรุงถนนลูกรัง บ้านเชียงพัง หมู่ที่ ๓ เส้นทางไปบ้าน นางพิไลวรรณ (หลัง อบต.)	เพื่อให้ประชาชนสัญจรไปมาได้สะดวกและปลอดภัย	หมู่ที่ ๓	๑๕๐,๐๐๐	๑๕๐,๐๐๐	๑๕๐,๐๐๐	๑๕๐,๐๐๐	๑๕๐,๐๐๐	ถนนลูกรัง ไม่เป็นหลุมเป็นบ่อ	ประชาชนสัญจรไปมาได้สะดวกและปลอดภัย	กองช่าง
๑๐๙	ซ่อมแซม/ปรับปรุงถนนลูกรัง บ้านเชียงพัง หมู่ที่ ๓ เส้นแปลงเกษตร นางคำภู	เพื่อให้ประชาชนสัญจรไปมาได้สะดวกและปลอดภัย	หมู่ที่ ๓	๑๕๐,๐๐๐	๑๕๐,๐๐๐	๑๕๐,๐๐๐	๑๕๐,๐๐๐	๑๕๐,๐๐๐	ถนนลูกรัง ไม่เป็นหลุมเป็นบ่อ	ประชาชนสัญจรไปมาได้สะดวกและปลอดภัย	กองช่าง

รายละเอียดโครงการพัฒนา

ที่นำมาจากแผนพัฒนาหมู่บ้าน (พ.ศ. ๒๕๖๖ - ๒๕๗๐)
องค์การบริหารส่วนตำบลนาแกว้า อำเภอเมือง จังหวัดอุดรธานี

ก. ยุทธศาสตร์จังหวัดที่ ๑ การพัฒนาศักยภาพการศึกษารองทุนเพื่อเพิ่มขีดความสามารถในการแข่งขันด้วยเทคโนโลยีที่ทันสมัย

ข. ยุทธศาสตร์การพัฒนาขององค์กรปกครองส่วนท้องถิ่นในเขตจังหวัดที่ ๔ ด้านการจัดการศึกษาและเสริมสร้างความเข้มแข็งของสังคม

๑. ยุทธศาสตร์ด้านสาธารณสุข

แผนงานยุทธศาสตร์และการโยธา

ที่	โครงการ	วัตถุประสงค์	เป้าหมาย	งบประมาณ				ตัวชี้วัด (KPI)	ผลที่คาดว่าจะได้รับ	หน่วยงานรับผิดชอบหลัก
				๒๕๖๖ (บาท)	๒๕๖๗ (บาท)	๒๕๖๘ (บาท)	๒๕๗๐ (บาท)			
๑๑๐	ซ่อมแซม/ปรับปรุงถนนลูกรัง บ้านเชียงพัง หมู่ที่ ๓ ไปบ้าน เชียงพัง หมู่ที่ ๑๒	เพื่อให้ประชาชนสามารถเดินทางไปมาสะดวกและปลอดภัย	หมู่ที่ ๓	๑๕๐,๐๐๐	๑๕๐,๐๐๐	๑๕๐,๐๐๐	๑๕๐,๐๐๐	ถนนลูกรัง ไม่เป็นหลุมเป็นบ่อ	ประชาชนสัญจรไปมาได้สะดวกและปลอดภัย	กองช่าง
๑๑๑	ซ่อมแซม/ปรับปรุงถนนลูกรัง บ้านเชียงพัง หมู่ที่ ๓ ไปบ้าน นางเหล็ก	เพื่อให้ประชาชนสามารถเดินทางไปมาสะดวกและปลอดภัย	หมู่ที่ ๓	๑๕๐,๐๐๐	๑๕๐,๐๐๐	๑๕๐,๐๐๐	๑๕๐,๐๐๐	ถนนลูกรัง ไม่เป็นหลุมเป็นบ่อ	ประชาชนสัญจรไปมาได้สะดวกและปลอดภัย	กองช่าง
๑๑๒	บุกเบิก/ตัดถนนใหม่ บ้านเชียงพัง หมู่ที่ ๓ เส้นไปลำห้วยไฟเดือนห้า	เพื่อให้ประชาชนสามารถเดินทางไปมาสะดวกและปลอดภัย	หมู่ที่ ๓	๑๕๐,๐๐๐	๑๕๐,๐๐๐	๑๕๐,๐๐๐	๑๕๐,๐๐๐	มีถนนลูกรัง เพิ่ม	ประชาชนสัญจรไปมาได้สะดวกและปลอดภัย	กองช่าง
๑๑๓	ซ่อมแซม/ปรับปรุงถนนลูกรัง บ้านเชียงพัง หมู่ที่ ๓ เส้นจากบ้านนงกรองแก้ว ฝิวล่อ ไปบ้านนางราตรี ขาวสวน	เพื่อให้ประชาชนสามารถเดินทางไปมาสะดวกและปลอดภัย	หมู่ที่ ๓	๑๕๐,๐๐๐	๑๕๐,๐๐๐	๑๕๐,๐๐๐	๑๕๐,๐๐๐	ถนนลูกรัง ไม่เป็นหลุมเป็นบ่อ	ประชาชนสัญจรไปมาได้สะดวกและปลอดภัย	กองช่าง
๑๑๔	ซ่อมแซม/ปรับปรุงถนนลูกรัง บ้านเชียงพัง หมู่ที่ ๓ เส้นไปโรงเรียน เชียงพังพัฒนาวิซ	เพื่อให้ประชาชนสามารถเดินทางไปมาสะดวกและปลอดภัย	หมู่ที่ ๓	๑๕๐,๐๐๐	๑๕๐,๐๐๐	๑๕๐,๐๐๐	๑๕๐,๐๐๐	ถนนลูกรัง ไม่เป็นหลุมเป็นบ่อ	ประชาชนสัญจรไปมาได้สะดวกและปลอดภัย	กองช่าง

รายละเอียดโครงการพัฒนา

ที่นำมาจากแผนพัฒนาหมู่บ้าน (พ.ศ. ๒๕๖๖ - ๒๕๗๐)
องค์การบริหารส่วนตำบลนาแก้ว อำเภอเมือง จังหวัดอุดรธานี

- ก. ยุทธศาสตร์จังหวัดที่ ๑ การพัฒนาศักยภาพการค้าการลงทุนเพื่อเพิ่มขีดความสามารถในการแข่งขันด้วยเทคโนโลยีที่ทันสมัย
ข. ยุทธศาสตร์การพัฒนาขององค์กรปกครองส่วนท้องถิ่นในเขตจังหวัดที่ ๔ ด้านการจัดการศึกษาและเสริมสร้างความเข้มแข็งของสังคม

๑. ยุทธศาสตร์ด้านสาธารณสุข

แผนงานสาธารณสุขและการโยธา

ที่	โครงการ	วัตถุประสงค์	เป้าหมาย	งบประมาณ				ตัวชี้วัด (KPI)	ผลที่คาดว่าจะได้รับ	หน่วยงานรับผิดชอบหลัก
				๒๕๖๖ (บาท)	๒๕๖๗ (บาท)	๒๕๖๘ (บาท)	๒๕๗๐ (บาท)			
๑๑๕	ขยายเขตไฟฟ้า บ้านเชียงพัง หมู่ที่ ๓ เส้นจากนางต้อย ไปบ้าน บ้านดงยางไปนางงามเมษานุเคราะห์	เพื่อให้ประชาชน สัญจรไปมาได้ สะดวกและปลอดภัย	หมู่ที่ ๓	๑๕๐,๐๐๐	๑๕๐,๐๐๐	๑๕๐,๐๐๐	๑๕๐,๐๐๐	ประชาชนมี ไฟฟ้าใช้อย่างทั่วถึง	ประชาชนสัญจรไปมาได้สะดวก และปลอดภัย	กองช่าง
๑๑๖	ขยายเขตไฟฟ้า บ้านเชียงพัง หมู่ที่ ๓ เส้นจากบ้าน นางสาย วิเศษ ไนย ไปนางนายประชิด ขอบทางดี	เพื่อให้ประชาชน สัญจรไปมาได้ สะดวกและปลอดภัย	หมู่ที่ ๓	๑๕๐,๐๐๐	๑๕๐,๐๐๐	๑๕๐,๐๐๐	๑๕๐,๐๐๐	ประชาชนมี ไฟฟ้าใช้อย่างทั่วถึง	ประชาชนสัญจรไปมาได้สะดวก และปลอดภัย	กองช่าง
๑๑๗	ขยายเขตไฟฟ้า บ้านเชียงพัง หมู่ที่ ๓ เส้นจากบ้าน นางหนูพันธ์ ผิวลออ ไปตลอดสาย	เพื่อให้ประชาชน สัญจรไปมาได้ สะดวกและปลอดภัย	หมู่ที่ ๓	๑๕๐,๐๐๐	๑๕๐,๐๐๐	๑๕๐,๐๐๐	๑๕๐,๐๐๐	ประชาชนมี ไฟฟ้าใช้อย่างทั่วถึง	ประชาชนสัญจรไปมาได้สะดวก และปลอดภัย	กองช่าง
๑๑๘	ขยายเขตไฟฟ้า บ้านเชียงพัง หมู่ที่ ๓ เส้นจากโรงเรียนเชียงพังพัฒนวิธ ไปนางนายสมศร แก้วมหาไทย์	เพื่อให้ประชาชน สัญจรไปมาได้ สะดวกและปลอดภัย	หมู่ที่ ๓	๑๕๐,๐๐๐	๑๕๐,๐๐๐	๑๕๐,๐๐๐	๑๕๐,๐๐๐	ประชาชนมี ไฟฟ้าใช้อย่างทั่วถึง	ประชาชนสัญจรไปมาได้สะดวก และปลอดภัย	กองช่าง

รายละเอียดโครงการพัฒนา

ที่นำมาจากแผนพัฒนาหมู่บ้าน (พ.ศ. ๒๕๖๖ - ๒๕๗๐)
องค์การบริหารส่วนตำบลนาแก้ว อำเภอเมือง จังหวัดอุดรธานี

ก. ยุทธศาสตร์จังหวัดที่ ๑ การพัฒนาศักยภาพการคัดกรลงทุนเพื่อเพิ่มขีดความสามารถในการแข่งขันด้วยเทคโนโลยีที่ทันสมัย

ข. ยุทธศาสตร์การพัฒนาขององค์กรปกครองส่วนท้องถิ่นในเขตจังหวัดที่ ๔ ด้านการจัดการศึกษาและเสริมสร้างความเข้มแข็งของสังคม

๑. ยุทธศาสตร์ด้านสาธารณสุข

แผนงานอุตสาหกรรมและการโยธา

ที่	โครงการ	วัตถุประสงค์	เป้าหมาย	งบประมาณ					ตัวชี้วัด (KPI)	ผลที่คาดว่าจะได้รับ	หน่วยงานรับผิดชอบหลัก
				๒๕๖๖ (บาท)	๒๕๖๗ (บาท)	๒๕๖๘ (บาท)	๒๕๖๙ (บาท)	๒๕๗๐ (บาท)			
๑๑๙	ขยายเขตไฟฟ้า บ้านเชียงพัง หมู่ที่ ๓ เส้นจากบ้านนายประเวช ทองมี ไปบ้านนายผล สุขมานพ	เพื่อให้ประชาชน สัญจรไปมาได้ สะดวกและปลอดภัย	หมู่ที่ ๓	๑๕๐,๐๐๐	๑๕๐,๐๐๐	๑๕๐,๐๐๐	๑๕๐,๐๐๐	๑๕๐,๐๐๐	ประชาชนมี ไฟฟ้าใช้อย่างทั่วถึง	ประชาชนสัญจรไปมาได้สะดวก และปลอดภัย	กองช่าง
๑๒๐	ขยายเขตไฟฟ้า บ้านเชียงพัง หมู่ที่ ๓ เส้นจากบ้าน นายประเวช ทองมี ไปข้างโรงเรียนเชียง พังพัฒนาวิช	เพื่อให้ประชาชน สัญจรไปมาได้ สะดวกและปลอดภัย	หมู่ที่ ๓	๑๕๐,๐๐๐	๑๕๐,๐๐๐	๑๕๐,๐๐๐	๑๕๐,๐๐๐	๑๕๐,๐๐๐	ประชาชนมี ไฟฟ้าใช้อย่างทั่วถึง	ประชาชนสัญจรไปมาได้สะดวก และปลอดภัย	กองช่าง
๑๒๑	ขยายเขตไฟฟ้า บ้านเชียงพัง หมู่ที่ ๓ เส้นจากบ้านนายศักดิ์ดา ไปนาง ฉัน ชาวสวน	เพื่อให้ประชาชน สัญจรไปมาได้ สะดวกและปลอดภัย	หมู่ที่ ๓	๑๕๐,๐๐๐	๑๕๐,๐๐๐	๑๕๐,๐๐๐	๑๕๐,๐๐๐	๑๕๐,๐๐๐	ประชาชนมี ไฟฟ้าใช้อย่างทั่วถึง	ประชาชนสัญจรไปมาได้สะดวก และปลอดภัย	กองช่าง
๑๒๒	ขยายเขตไฟฟ้า บ้านเชียงพัง หมู่ที่ ๓ เส้นจากบ้านนายพรชัย เชียงสาพันธ์ ไปบ้านนายสังวาล กล้าทางถูก	เพื่อให้ประชาชน สัญจรไปมาได้ สะดวกและปลอดภัย	หมู่ที่ ๓	๑๕๐,๐๐๐	๑๕๐,๐๐๐	๑๕๐,๐๐๐	๑๕๐,๐๐๐	๑๕๐,๐๐๐	ประชาชนมี ไฟฟ้าใช้อย่างทั่วถึง	ประชาชนสัญจรไปมาได้สะดวก และปลอดภัย	กองช่าง

รายละเอียดโครงการพัฒนา

ที่นำมาจากแผนพัฒนาหมู่บ้าน (พ.ศ. ๒๕๖๖ - ๒๕๗๐)

องค์การบริหารส่วนตำบลนาแก้ว อำเภอเมือง จังหวัดอุดรธานี

- ก. ยุทธศาสตร์จังหวัดที่ ๑ การพัฒนาศักยภาพทางการลงทุนเพื่อเพิ่มขีดความสามารถในการแข่งขันด้วยเทคโนโลยีที่ทันสมัย
- ข. ยุทธศาสตร์การพัฒนาขององค์กรปกครองส่วนท้องถิ่นเขตจังหวัด ที่ ๔ ด้านการจัดการศึกษาและเสริมสร้างความเข้มแข็งของสังคม

๑. ยุทธศาสตร์ด้านสาธารณสุข

แผนงานยุทธศาสตร์และภารกิจ

ที่	โครงการ	วัตถุประสงค์	เป้าหมาย	งบประมาณ					ตัวชี้วัด (KPI)	ผลที่คาดว่าจะได้รับ	หน่วยงานรับผิดชอบหลัก
				๒๕๖๖ (บาท)	๒๕๖๗ (บาท)	๒๕๖๘ (บาท)	๒๕๖๙ (บาท)	๒๕๗๐ (บาท)			
๑๒๓	ขยายเขตไฟฟ้า บ้านเชียงพัง หมู่ที่ ๓ ไปสามแยกทางเข้า ออบต. นากว้าง	เพื่อให้ประชาชน สัญจรไปมาได้สะดวกและปลอดภัย	หมู่ที่ ๓	๑๕๐,๐๐๐	๑๕๐,๐๐๐	๑๕๐,๐๐๐	๑๕๐,๐๐๐	๑๕๐,๐๐๐	ประชาชนมีไฟฟ้าใช้อย่างทั่วถึง	ประชาชนสัญจรไปมาได้สะดวกและปลอดภัย	กองช่าง
๑๒๔	ขยายเขตไฟฟ้า บ้านเชียงพัง หมู่ที่ ๓ เส้นนายนายไสว พรมเมณี ไปโรงเรียนเชียงพังพัฒนาวิช	เพื่อให้ประชาชน สัญจรไปมาได้สะดวกและปลอดภัย	หมู่ที่ ๓	๑๕๐,๐๐๐	๑๕๐,๐๐๐	๑๕๐,๐๐๐	๑๕๐,๐๐๐	๑๕๐,๐๐๐	ประชาชนมีไฟฟ้าใช้อย่างทั่วถึง	ประชาชนสัญจรไปมาได้สะดวกและปลอดภัย	กองช่าง
๑๒๕	ขยายเขตไฟฟ้า บ้านเชียงพัง หมู่ที่ ๓ เส้นเปนา นายไสว พรมเมณี	เพื่อให้ประชาชน สัญจรไปมาได้สะดวกและปลอดภัย	หมู่ที่ ๓	๑๕๐,๐๐๐	๑๕๐,๐๐๐	๑๕๐,๐๐๐	๑๕๐,๐๐๐	๑๕๐,๐๐๐	ประชาชนมีไฟฟ้าใช้อย่างทั่วถึง	ประชาชนสัญจรไปมาได้สะดวกและปลอดภัย	กองช่าง
๑๒๖	ก่อสร้างรางระบายน้ำ/ลงท่อระบายน้ำ บ้านเชียงพัง หมู่ที่ ๓ เส้นจากบ้านนางคำนี้้ง ไปบ้านนางสมบัติ	เพื่อไม่ให้น้ำท่วมขังภายในหมู่บ้าน	หมู่ที่ ๓	๑๕๐,๐๐๐	๑๕๐,๐๐๐	๑๕๐,๐๐๐	๑๕๐,๐๐๐	๑๕๐,๐๐๐	มีรางระบายน้ำ/ท่อระบายน้ำเพิ่มขึ้น	น้ำไม่ท่วมขังภายในหมู่บ้าน	กองช่าง

รายละเอียดโครงการพัฒนา

- ที่นำมาจากแผนพัฒนาหมู่บ้าน (พ.ศ. ๒๕๖๖ - ๒๕๗๐)
องค์การบริหารส่วนตำบลนาวกว้าง อำเภอเมือง จังหวัดอุดรธานี
- ก. ยุทธศาสตร์จังหวัดที่ ๑ การพัฒนาศักยภาพการค้าการลงทุนเพื่อเพิ่มขีดความสามารถในการแข่งขันด้วยเทคโนโลยีที่ทันสมัย
- ข. ยุทธศาสตร์การพัฒนาขององค์กรปกครองส่วนท้องถิ่นในเขตจังหวัดที่ ๔ ด้านการจัดการศึกษาและเสริมสร้างความเข้มแข็งของสังคม

๑. ยุทธศาสตร์ด้านสาธารณสุข

แผนงานอุตสาหกรรมและการโยธา

ที่	โครงการ	วัตถุประสงค์	เป้าหมาย	งบประมาณ					ตัวชี้วัด (KPI)	ผลที่คาดว่าจะได้รับ	หน่วยงานรับผิดชอบหลัก
				๒๕๖๖ (บาท)	๒๕๖๗ (บาท)	๒๕๖๘ (บาท)	๒๕๖๙ (บาท)	๒๕๗๐ (บาท)			
๑๒๗	ก่อสร้างระบบระบายน้ำ/ลงท่อระบายน้ำ บ้านเชียงพัง หมู่ที่ ๓ เส้นจากบ้าน นางชวนพิศ ไปบ้านนายสถาน ชารสวน	เพื่อให้ไม่ให้น้ำท่วมขังภายในหมู่บ้าน	หมู่ที่ ๓	๑๕๐,๐๐๐	๑๕๐,๐๐๐	๑๕๐,๐๐๐	๑๕๐,๐๐๐	๑๕๐,๐๐๐	มีวางระบบระบายน้ำ/ท่อระบายน้ำเพิ่มขึ้น	น้ำไม่ท่วมขังภายในหมู่บ้าน	กองช่าง
๑๒๘	ขยายเขตประปา บ้านเชียงพัง หมู่ที่ ๓ เส้นจากบ้านนางบุญเพ็ง สมนี่ ไปนางสุดใจ วิเศษไชย	เพื่อให้ประชาชนมีน้ำใช้อย่างทั่วถึง	หมู่ที่ ๓	๑๕๐,๐๐๐	๑๕๐,๐๐๐	๑๕๐,๐๐๐	๑๕๐,๐๐๐	๑๕๐,๐๐๐	ประชาชนมีน้ำใช้อย่างทั่วถึง	ประชาชนมีน้ำใช้อย่างทั่วถึง	กองช่าง
๑๒๙	ขยายเขตประปา บ้านเชียงพัง หมู่ที่ ๓ เส้นจากนางกองแก้ว สิมโน ไปนางนายทวิ สุขมานพ	เพื่อให้ประชาชนมีน้ำใช้อย่างทั่วถึง	หมู่ที่ ๓	๑๕๐,๐๐๐	๑๕๐,๐๐๐	๑๕๐,๐๐๐	๑๕๐,๐๐๐	๑๕๐,๐๐๐	ประชาชนมีน้ำใช้อย่างทั่วถึง	ประชาชนมีน้ำใช้อย่างทั่วถึง	กองช่าง
๑๓๐	ขยายเขตประปา บ้านเชียงพัง หมู่ที่ ๓ เส้นจากถนนลาดยางบ้านเชียงพัง ไปนางนางเกลือ เสมาสี	เพื่อให้ประชาชนมีน้ำใช้อย่างทั่วถึง	หมู่ที่ ๓	๑๕๐,๐๐๐	๑๕๐,๐๐๐	๑๕๐,๐๐๐	๑๕๐,๐๐๐	๑๕๐,๐๐๐	ประชาชนมีน้ำใช้อย่างทั่วถึง	ประชาชนมีน้ำใช้อย่างทั่วถึง	กองช่าง
๑๓๑	ขยายเขตประปา บ้านเชียงพัง หมู่ที่ ๓ เส้นจากบ้านนายพรชัย ไปบ้านนายพงษ์พันธ์ สิมพิลิกา	เพื่อให้ประชาชนมีน้ำใช้อย่างทั่วถึง	หมู่ที่ ๓	๑๕๐,๐๐๐	๑๕๐,๐๐๐	๑๕๐,๐๐๐	๑๕๐,๐๐๐	๑๕๐,๐๐๐	ประชาชนมีน้ำใช้อย่างทั่วถึง	ประชาชนมีน้ำใช้อย่างทั่วถึง	กองช่าง

รายละเอียดโครงการพัฒนา

- ที่นำมาจากแผนพัฒนาหมู่บ้าน (พ.ศ. ๒๕๖๖ - ๒๕๗๐)
องค์การบริหารส่วนตำบลนาแก้ว อำเภอเมือง จังหวัดอุดรธานี
- ก. ยุทธศาสตร์จังหวัดที่ ๑ การพัฒนาศักยภาพการค้าการลงทุนเพื่อเพิ่มขีดความสามารถแข่งขันด้วยเทคโนโลยีที่ทันสมัย
 - ข. ยุทธศาสตร์การพัฒนาขององค์กรปกครองส่วนท้องถิ่นในเขตจังหวัด ที่ ๔ ด้านการจัดการศึกษาและเสริมสร้างความเข้มแข็งของสังคม

๑. ยุทธศาสตร์ด้านสาธารณสุข

แผนงานอุตสาหกรรมและการโยธา

ที่	โครงการ	วัตถุประสงค์	เป้าหมาย	งบประมาณ				ตัวชี้วัด (KPI)	ผลที่คาดว่าจะได้รับ	หน่วยงานรับผิดชอบหลัก
				๒๕๖๖ (บาท)	๒๕๖๗ (บาท)	๒๕๖๘ (บาท)	๒๕๗๐ (บาท)			
๑๓๒	ก่อสร้างรางระบายน้ำ/ลงท่อระบายน้ำ บ้านเชียงพัง หมู่ที่ ๓ เส้นจากบ้าน นายรัตน์ น้อยมนตรี ไปสวนนายหน่มไพร น้อยมนตรี	เพื่อให้มีน้ำท่วมขังภายในหมู่บ้าน	หมู่ที่ ๓	๑๕๐,๐๐๐	๑๕๐,๐๐๐	๑๕๐,๐๐๐	๑๕๐,๐๐๐	มีรางระบายน้ำ/ท่อระบายน้ำเพิ่มขึ้น	น้ำไม่ท่วมขังภายในหมู่บ้าน	กองช่าง
๑๓๓	ก่อสร้างรางระบายน้ำ/ลงท่อระบายน้ำ บ้านเชียงพัง หมู่ที่ ๓ เส้นจากบ้าน นายแก้ว สุขมานพ ไปนางอัมพร กุณชนบท	เพื่อให้มีน้ำท่วมขังภายในหมู่บ้าน	หมู่ที่ ๓	๑๕๐,๐๐๐	๑๕๐,๐๐๐	๑๕๐,๐๐๐	๑๕๐,๐๐๐	มีรางระบายน้ำ/ท่อระบายน้ำเพิ่มขึ้น	น้ำไม่ท่วมขังภายในหมู่บ้าน	กองช่าง
๑๓๔	โครงการขยายเขตไฟฟ้า หมู่ที่ ๓ บ้านเชียง เส้นโรงเรียนเชียงพังพัฒนวิช ไปป่าช้าบ้านนาแก้ว	เพื่อให้ประชาชนมีไฟฟ้าใช้อย่างทั่วถึง	หมู่ที่ ๓	๒๐๐,๐๐๐	๒๐๐,๐๐๐	๒๐๐,๐๐๐	๒๐๐,๐๐๐	ประชาชนมีไฟฟ้าใช้อย่างทั่วถึง	ประชาชนมีไฟฟ้าใช้อย่างทั่วถึง	กองช่าง

รายละเอียดโครงการพัฒนา

ที่นำมาจากแผนพัฒนาหมู่บ้าน (พ.ศ. ๒๕๖๖ - ๒๕๗๐)

องค์การบริหารส่วนตำบลนาแกว้าง อำเภอเมือง จังหวัดอุดรธานี

- ก. ยุทธศาสตร์จังหวัดที่ ๑ การพัฒนาศักยภาพการค้าการลงทุนเพื่อเพิ่มขีดความสามารถในการแข่งขันด้วยเทคโนโลยีที่ทันสมัย
- ข. ยุทธศาสตร์การพัฒนาขององค์กรปกครองส่วนท้องถิ่นในเขตจังหวัดที่ ๔ ด้านการจัดการศึกษาและเสริมสร้างความเข้มแข็งของสังคม

๑. ยุทธศาสตร์ด้านสาธารณสุข

แผนงานอุตสาหกรรมและการโยธา

ที่	โครงการ	วัตถุประสงค์	เป้าหมาย	งบประมาณ					ตัวชี้วัด (KPI)	ผลที่คาดว่าจะได้รับ	หน่วยงานรับผิดชอบหลัก
				๒๕๖๖ (บาท)	๒๕๖๗ (บาท)	๒๕๖๘ (บาท)	๒๕๖๙ (บาท)	๒๕๗๐ (บาท)			
๑๓๕	ก่อสร้าง คสล. บ้านผก หมู่ที่ ๔ เส้นทางบึงหวาย (ข้างบ้าน นายเจียงชัย แพทจันรา)	เพื่อให้ประชาชนสัญจรไปมาได้สะดวกและปลอดภัย	หมู่ที่ ๔	๑๕๐,๐๐๐	๑๕๐,๐๐๐	๑๕๐,๐๐๐	๑๕๐,๐๐๐	๑๕๐,๐๐๐	มีถนน คสล. เพิ่มขึ้น	ประชาชนสัญจรไปมาได้สะดวกและปลอดภัย	กองช่าง
๑๓๖	ซ่อมแซม/ปรับปรุง ถนน คสล. บ้านผก หมู่ที่ ๔ เส้นหน้าบ้านนางนงรัก โทวันนัง ไปบ้านนางนวลอย อ่อนชาติ	เพื่อให้ประชาชนสัญจรไปมาได้สะดวกและปลอดภัย	หมู่ที่ ๔	๑๕๐,๐๐๐	๑๕๐,๐๐๐	๑๕๐,๐๐๐	๑๕๐,๐๐๐	๑๕๐,๐๐๐	มีถนน คสล. มีสภาพใช้งานได้ดี	ประชาชนสัญจรไปมาได้สะดวกและปลอดภัย	กองช่าง
๑๓๗	ซ่อมแซม/ปรับปรุง ถนน คสล. บ้านผก หมู่ที่ ๔ เส้นสี่แยกกลางบ้านไปบ้าน บัวลา ผาลิชัย	เพื่อให้ประชาชนสัญจรไปมาได้สะดวกและปลอดภัย	หมู่ที่ ๔	๑๕๐,๐๐๐	๑๕๐,๐๐๐	๑๕๐,๐๐๐	๑๕๐,๐๐๐	๑๕๐,๐๐๐	มีถนน คสล. มีสภาพใช้งานได้ดี	ประชาชนสัญจรไปมาได้สะดวกและปลอดภัย	กองช่าง
๑๓๘	ซ่อมแซม/ปรับปรุง ถนนลูกรัง บ้านผก หมู่ที่ ๔ เส้นข้างวัดโพธิ์ชัยยาราม	เพื่อให้ประชาชนสัญจรไปมาได้สะดวกและปลอดภัย	หมู่ที่ ๔	๑๕๐,๐๐๐	๑๕๐,๐๐๐	๑๕๐,๐๐๐	๑๕๐,๐๐๐	๑๕๐,๐๐๐	มีถนนลูกรังไม่เสียหาย	ประชาชนสัญจรไปมาได้สะดวกและปลอดภัย	กองช่าง

รายละเอียดโครงการพัฒนา

ที่นำมาจากแผนพัฒนาหมู่บ้าน (พ.ศ. ๒๕๖๖ - ๒๕๗๐)
องค์การบริหารส่วนตำบลนาแกว้า อำเภอเมือง จังหวัดอุดรธานี

- ก. ยุทธศาสตร์จังหวัดที่ ๑ การพัฒนาศักยภาพการค้าการลงทุนเพื่อเพิ่มขีดความสามารถในการแข่งขันด้วยเทคโนโลยีที่ทันสมัย
- ข. ยุทธศาสตร์การพัฒนาขององค์กรปกครองส่วนท้องถิ่นในเขตจังหวัดที่ ๔ ด้านการจัดการศึกษาและเสริมสร้างความเข้มแข็งของสังคม
๑. ยุทธศาสตร์ด้านสาธารณสุข
แผนงานอุตสาหกรรมและการโยธา

ที่	โครงการ	วัตถุประสงค์	เป้าหมาย	งบประมาณ					ตัวชี้วัด (KPI)	ผลที่คาดว่าจะได้รับ	หน่วยงานรับผิดชอบหลัก
				๒๕๖๖ (บาท)	๒๕๖๗ (บาท)	๒๕๖๘ (บาท)	๒๕๖๙ (บาท)	๒๕๗๐ (บาท)			
๑๓๙	ซ่อมแซม/ปรับปรุง ถนนลูกรัง บ้านผก หมู่ที่ ๔ เส้นป่าช้า บ้านผก	เพื่อให้ประชาชน สัญจรไปมาได้ สะดวกและปลอดภัย	หมู่ที่ ๔	๑๕๐,๐๐๐	๑๕๐,๐๐๐	๑๕๐,๐๐๐	๑๕๐,๐๐๐	๑๕๐,๐๐๐	มีถนนลูกรังไม่ เป็นหลุมเป็นบ่อ	ประชาชนสัญจรไป มาได้สะดวกและ ปลอดภัย	กองช่าง
๑๔๐	ซ่อมแซม/ปรับปรุง ถนนลูกรัง บ้านผก หมู่ที่ ๔ เส้นรอบบ้าน ไปทางทิศตะวันออกคอนตาล ไปบึงสังข์	เพื่อให้ประชาชน สัญจรไปมาได้ สะดวกและปลอดภัย	หมู่ที่ ๔	๑๕๐,๐๐๐	๑๕๐,๐๐๐	๑๕๐,๐๐๐	๑๕๐,๐๐๐	๑๕๐,๐๐๐	มีถนนลูกรังไม่ เป็นหลุมเป็นบ่อ	ประชาชนสัญจรไป มาได้สะดวกและ ปลอดภัย	กองช่าง
๑๔๑	ขยายเขตไฟฟ้า บ้านผก หมู่ที่ ๔ เส้นคอนตาลไปบึงสังข์	เพื่อให้ประชาชนมี ไฟฟ้าใช้อย่างทั่วถึง	หมู่ที่ ๔	๑๕๐,๐๐๐	๑๕๐,๐๐๐	๑๕๐,๐๐๐	๑๕๐,๐๐๐	๑๕๐,๐๐๐	ประชาชนมีไฟฟ้า ใช้อย่างทั่วถึง	ประชาชนมีไฟฟ้า ใช้อย่างทั่วถึง	กองช่าง
๑๔๒	ขยายเขตไฟฟ้า บ้านผก หมู่ที่ ๔ เส้นคอนตาลไป บ้าน คอนแสวง หมู่ที่ ๑๑	เพื่อให้ประชาชนมี ไฟฟ้าใช้อย่างทั่วถึง	หมู่ที่ ๔	๑๕๐,๐๐๐	๑๕๐,๐๐๐	๑๕๐,๐๐๐	๑๕๐,๐๐๐	๑๕๐,๐๐๐	ประชาชนมีไฟฟ้า ใช้อย่างทั่วถึง	ประชาชนมีไฟฟ้า ใช้อย่างทั่วถึง	กองช่าง
๑๔๓	ขยายเขตไฟฟ้า บ้านผก หมู่ที่ ๔ ไปป่าช้าบ้านผก	เพื่อให้ประชาชนมี ไฟฟ้าใช้อย่างทั่วถึง	หมู่ที่ ๔	๑๕๐,๐๐๐	๑๕๐,๐๐๐	๑๕๐,๐๐๐	๑๕๐,๐๐๐	๑๕๐,๐๐๐	ประชาชนมีไฟฟ้า ใช้อย่างทั่วถึง	ประชาชนมีไฟฟ้า ใช้อย่างทั่วถึง	กองช่าง

รายละเอียดโครงการพัฒนา

ที่นำมาจากแผนพัฒนาหมู่บ้าน (พ.ศ. ๒๕๖๖ - ๒๕๗๐)

องค์การบริหารส่วนตำบลนาแกวัง อำเภอเมือง จังหวัดอุดรธานี

- ก. ยุทธศาสตร์จังหวัดที่ ๑ การพัฒนาศักยภาพทางการลงทุนเพื่อเพิ่มขีดความสามารถในการแข่งขันด้วยเทคโนโลยีที่ทันสมัย
- ข. ยุทธศาสตร์การพัฒนาขององค์กรปกครองส่วนท้องถิ่นในเขตจังหวัด ที่ ๔ ด้านการจัดการศึกษาและเสริมสร้างความเข้มแข็งของสังคม
 ๑. ยุทธศาสตร์ด้านสาธารณสุข

แผนงานยุทธศาสตร์กรมและการโยธา

ที่	โครงการ	วัตถุประสงค์	เป้าหมาย	งบประมาณ					ตัวชี้วัด (KPI)	ผลที่คาดว่าจะได้รับ	หน่วยงานรับผิดชอบหลัก
				๒๕๖๖ (บาท)	๒๕๖๗ (บาท)	๒๕๖๘ (บาท)	๒๕๖๙ (บาท)	๒๕๗๐ (บาท)			
๑๔๔	ขยายเขตไฟฟ้า บ้านผก หมู่ที่ ๔ ไปบ้านดงสร้างควาย หมู่ที่ ๖	เพื่อให้ประชาชนมีไฟฟ้าใช้อย่างทั่วถึง	หมู่ที่ ๔	๑๕๐,๐๐๐	๑๕๐,๐๐๐	๑๕๐,๐๐๐	๑๕๐,๐๐๐	๑๕๐,๐๐๐	ประชาชนมีไฟฟ้าใช้อย่างทั่วถึง	ประชาชนมีไฟฟ้าใช้อย่างทั่วถึง	กองช่าง
๑๔๕	ติดตั้งไฟฟ้าส่องสว่างภายในหมู่บ้านผก หมู่ที่ ๔	เพื่อให้ประชาชนมีความปลอดภัยในชีวิตและทรัพย์สิน	หมู่ที่ ๔	๑๕๐,๐๐๐	๑๕๐,๐๐๐	๑๕๐,๐๐๐	๑๕๐,๐๐๐	๑๕๐,๐๐๐	ประชาชนมีความปลอดภัยในชีวิตและทรัพย์สิน	ประชาชนมีความปลอดภัยในชีวิตและทรัพย์สิน	กองช่าง
๑๔๖	ติดตั้งไฟฟ้าส่องสว่าง/ไฟฟ้าพลังงานแสงอาทิตย์/ขยายเขตไฟฟ้า บ้านผก หมู่ที่ ๔ ไปบ้านดงสร้างควาย หมู่ที่ ๖	เพื่อให้ประชาชนมีความปลอดภัยในชีวิตและทรัพย์สิน	หมู่ที่ ๔	๑๕๐,๐๐๐	๑๕๐,๐๐๐	๑๕๐,๐๐๐	๑๕๐,๐๐๐	๑๕๐,๐๐๐	ประชาชนมีความปลอดภัยในชีวิตและทรัพย์สิน	ประชาชนมีความปลอดภัยในชีวิตและทรัพย์สิน	กองช่าง
๑๔๗	ติดตั้งไฟฟ้าส่องสว่าง/ไฟฟ้าพลังงานแสงอาทิตย์/ขยายเขตไฟฟ้า บ้านผก หมู่ที่ ๔ ไปบ้านดอนแสง หมู่ที่ ๑๑	เพื่อให้ประชาชนมีความปลอดภัยในชีวิตและทรัพย์สิน	หมู่ที่ ๔	๑๕๐,๐๐๐	๑๕๐,๐๐๐	๑๕๐,๐๐๐	๑๕๐,๐๐๐	๑๕๐,๐๐๐	ประชาชนมีความปลอดภัยในชีวิตและทรัพย์สิน	ประชาชนมีความปลอดภัยในชีวิตและทรัพย์สิน	กองช่าง

รายละเอียดโครงการพัฒนา

ที่นำมาจากแผนพัฒนาหมู่บ้าน (พ.ศ. ๒๕๖๖ - ๒๕๗๐)
องค์การบริหารส่วนตำบลนาแกว้าง อำเภอเมือง จังหวัดอุดรธานี

- ก. ยุทธศาสตร์จังหวัดที่ ๑ การพัฒนาศักยภาพการค้าการลงทุนเพื่อเพิ่มขีดความสามารถในการแข่งขันด้วยเทคโนโลยีที่ทันสมัย
ข. ยุทธศาสตร์การพัฒนาขององค์กรปกครองส่วนท้องถิ่นในเขตจังหวัดที่ ๔ ด้านการจัดการศึกษาและเสริมสร้างความเข้มแข็งของสังคม

๑. ยุทธศาสตร์ด้านสาธารณสุข

แผนงานอุตสาหกรรมและการโยธา

ที่	โครงการ	วัตถุประสงค์	เป้าหมาย	งบประมาณ				ตัวชี้วัด (KPI)	ผลที่คาดว่าจะได้รับ	หน่วยงานรับผิดชอบหลัก
				๒๕๖๖ (บาท)	๒๕๖๗ (บาท)	๒๕๖๘ (บาท)	๒๕๖๙ (บาท)			
๑๔๘	ขยายเมนற்பระปา บ้านผก หมู่ที่ ๔ ไปบ้านดงสร้างควาย หมู่ที่ ๖	เพื่อให้ประชาชนมีน้ำประปาใช้อย่างทั่วถึง	หมู่ที่ ๔	๑๕๐,๐๐๐	๑๕๐,๐๐๐	๑๕๐,๐๐๐	๑๕๐,๐๐๐	เพื่อให้ประชาชนมีน้ำประปาใช้อย่างทั่วถึง	เพื่อให้ประชาชนมีน้ำประปาใช้อย่างทั่วถึง	กองช่าง
๑๔๙	ก่อสร้างรางระบายน้ำ/ร่องระบายน้ำ/ท่อระบายน้ำ บ้านผก หมู่ที่ ๔ เส้นจากบ้านนางวิเศษ แก้วลำโรง ไปบ้านนายทองสาแสนน้อย	เพื่อไม่ให้หน้าท่วมขังภายในหมู่บ้าน	หมู่ที่ ๔	๑๕๐,๐๐๐	๑๕๐,๐๐๐	๑๕๐,๐๐๐	๑๕๐,๐๐๐	น้ำไม่ท่วมขังภายในหมู่บ้าน	น้ำไม่ท่วมขังภายในหมู่บ้าน	กองช่าง
๑๕๐	ก่อสร้างรางระบายน้ำ/ร่องระบายน้ำ/ท่อระบายน้ำ บ้านผก หมู่ที่ ๔ เส้นจากบ้านนางอำนาจ วงษ์เสียงตั้ง ไปบ้านนายบัวที่	เพื่อไม่ให้หน้าท่วมขังภายในหมู่บ้าน	หมู่ที่ ๔	๑๕๐,๐๐๐	๑๕๐,๐๐๐	๑๕๐,๐๐๐	๑๕๐,๐๐๐	น้ำไม่ท่วมขังภายในหมู่บ้าน	น้ำไม่ท่วมขังภายในหมู่บ้าน	กองช่าง
๑๕๑	ก่อสร้างรางระบายน้ำ/ร่องระบายน้ำ/ท่อระบายน้ำ บ้านผก หมู่ที่ ๔ เส้นจากบ้านนายประมวล แผงค้ำรัตน ไปบ้านนายบัวที่ ขอบทางตี	เพื่อไม่ให้หน้าท่วมขังภายในหมู่บ้าน	หมู่ที่ ๔	๑๕๐,๐๐๐	๑๕๐,๐๐๐	๑๕๐,๐๐๐	๑๕๐,๐๐๐	น้ำไม่ท่วมขังภายในหมู่บ้าน	น้ำไม่ท่วมขังภายในหมู่บ้าน	กองช่าง

รายละเอียดโครงการพัฒนา

ที่นำมาจากแผนพัฒนาหมู่บ้าน (พ.ศ. ๒๕๖๖ - ๒๕๗๐)
องค์การบริหารส่วนตำบลนาแกว้า อำเภอมือง จังหวัดอุดรธานี

- ก. ยุทธศาสตร์จังหวัดที่ ๑ การพัฒนาศักยภาพการค้าการลงทุนเพื่อเพิ่มขีดความสามารถในการแข่งขันด้วยเทคโนโลยีที่ทันสมัย
ข. ยุทธศาสตร์การพัฒนาขององค์กรปกครองส่วนท้องถิ่นในเขตจังหวัดที่ ๔ ด้านการจัดการศึกษาและเสริมสร้างความเข้มแข็งของสังคม

๑. ยุทธศาสตร์ด้านสาธารณสุข

แผนงานอุตสาหกรรมและการโยธา

ที่	โครงการ	วัตถุประสงค์	เป้าหมาย	งบประมาณ				ตัวชี้วัด (KPI)	ผลที่คาดว่าจะได้รับ	หน่วยงานรับผิดชอบหลัก
				๒๕๖๖ (บาท)	๒๕๖๗ (บาท)	๒๕๖๘ (บาท)	๒๕๖๙ (บาท)			
๑๕๒	ก่อสร้างรางระบายน้ำ/ร่องระบายน้ำ/ท่อระบายน้ำ บ้านผก หมู่ที่ ๔ เส้นจากบ้านนางอ้าย วงษ์เสียดัง ไปบ้านนางสวัสดิ์ เศวตวงษ์	เพื่อให้มีน้ำท่วมขังภายในหมู่บ้าน	หมู่ที่ ๔	๑๕๐,๐๐๐	๑๕๐,๐๐๐	๑๕๐,๐๐๐	๑๕๐,๐๐๐	น้ำไม่ท่วมขังภายในหมู่บ้าน	กองช่าง	
๑๕๓	ก่อสร้างรางระบายน้ำ/ร่องระบายน้ำ/ท่อระบายน้ำ บ้านผก หมู่ที่ ๔ เส้นจากบ้านนางบัวเรียน โพธิราช ไปบ้านนางไครสี สระแก้ว	เพื่อให้มีน้ำท่วมขังภายในหมู่บ้าน	หมู่ที่ ๔	๑๕๐,๐๐๐	๑๕๐,๐๐๐	๑๕๐,๐๐๐	๑๕๐,๐๐๐	น้ำไม่ท่วมขังภายในหมู่บ้าน	กองช่าง	
๑๕๔	ก่อสร้างรางระบายน้ำ/ร่องระบายน้ำ/ท่อระบายน้ำ บ้านผก หมู่ที่ ๔ เส้นจากบ้านนางอ้าย วงษ์เสียดัง ไปบ้านนางจันทร์ แสนน้อย	เพื่อให้มีน้ำท่วมขังภายในหมู่บ้าน	หมู่ที่ ๔	๑๕๐,๐๐๐	๑๕๐,๐๐๐	๑๕๐,๐๐๐	๑๕๐,๐๐๐	น้ำไม่ท่วมขังภายในหมู่บ้าน	กองช่าง	

รายละเอียดโครงการพัฒนา

- ที่นำมาจากแผนพัฒนาหมู่บ้าน (พ.ศ. ๒๕๖๖ - ๒๕๗๐)
องค์การบริหารส่วนตำบลนาแก้ว อำเภอเมือง จังหวัดอุดรธานี
- ก. ยุทธศาสตร์จังหวัดที่ ๑ การพัฒนาศักยภาพการค้าการลงทุนเพื่อเพิ่มขีดความสามารถในการแข่งขันด้วยเทคโนโลยีที่ทันสมัย
- ข. ยุทธศาสตร์การพัฒนาระบบโครงสร้างพื้นฐานของจังหวัดที่ ๔ ด้านการจัดการศึกษาและเสริมสร้างความเข้มแข็งของสังคม
๑. ยุทธศาสตร์ด้านสาธารณสุข

แผนงานอุตสาหกรรมและการโยธา

ที่	โครงการ	วัตถุประสงค์	เป้าหมาย	งบประมาณ					ตัวชี้วัด (KPI)	ผลที่คาดว่าจะได้รับ	หน่วยงานรับผิดชอบหลัก
				๒๕๖๖ (บาท)	๒๕๖๗ (บาท)	๒๕๖๘ (บาท)	๒๕๖๙ (บาท)	๒๕๗๐ (บาท)			
๑๕๕	ก่อสร้างรางระบายน้ำ/ร่องระบายน้ำ/ท่อระบายน้ำ บ้านผก หมู่ที่ ๔ เส้นจากบ้านนางละไม ส่องแจ้ง ไปบ้านนายประสิทธิ์ สนิผิว	เพื่อไม่ให้น้ำท่วม ซึ่งภายในหมู่บ้าน	หมู่ที่ ๔	๑๕๐,๐๐๐	๑๕๐,๐๐๐	๑๕๐,๐๐๐	๑๕๐,๐๐๐	๑๕๐,๐๐๐	น้ำไม่ท่วมซึ่งภายในหมู่บ้าน	กองช่าง	
๑๕๖	ก่อสร้างรางระบายน้ำ/ร่องระบายน้ำ/ท่อระบายน้ำ บ้านผก หมู่ที่ ๔ เส้นจากบ้านนางอิทิ ไปบ้านนางสุดทา แสนน้อย	เพื่อไม่ให้น้ำท่วม ซึ่งภายในหมู่บ้าน	หมู่ที่ ๔	๑๕๐,๐๐๐	๑๕๐,๐๐๐	๑๕๐,๐๐๐	๑๕๐,๐๐๐	๑๕๐,๐๐๐	น้ำไม่ท่วมซึ่งภายในหมู่บ้าน	กองช่าง	
๑๕๗	ก่อสร้างรางระบายน้ำ/ร่องระบายน้ำ/ท่อระบายน้ำ บ้านผก หมู่ที่ ๔ เส้นจากบ้านนายสาย รอบรู้ ไปบ้านนางสา ตำนิต	เพื่อไม่ให้น้ำท่วม ซึ่งภายในหมู่บ้าน	หมู่ที่ ๔	๑๕๐,๐๐๐	๑๕๐,๐๐๐	๑๕๐,๐๐๐	๑๕๐,๐๐๐	๑๕๐,๐๐๐	น้ำไม่ท่วมซึ่งภายในหมู่บ้าน	กองช่าง	
๑๕๘	ก่อสร้างรางระบายน้ำ/ร่องระบายน้ำ/ท่อระบายน้ำ บ้านผก หมู่ที่ ๔ เส้นจากบ้านนางอำนาจ ไปบ้านนางเออน แสนน้อย	เพื่อไม่ให้น้ำท่วม ซึ่งภายในหมู่บ้าน	หมู่ที่ ๔	๑๕๐,๐๐๐	๑๕๐,๐๐๐	๑๕๐,๐๐๐	๑๕๐,๐๐๐	๑๕๐,๐๐๐	น้ำไม่ท่วมซึ่งภายในหมู่บ้าน	กองช่าง	

รายละเอียดโครงการพัฒนา

ที่นำมาจากแผนพัฒนาหมู่บ้าน (พ.ศ. ๒๕๖๖ - ๒๕๗๐)

องค์การบริหารส่วนตำบลนาแกว้าง อำเภอเมือง จังหวัดอุดรธานี

- ก. ยุทธศาสตร์จังหวัดที่ ๑ การพัฒนาศักยภาพทางการลงทุนเพื่อเพิ่มขีดความสามารถในการแข่งขันด้วยเทคโนโลยีที่ทันสมัย
- ข. ยุทธศาสตร์การพัฒนาขององค์กรปกครองส่วนท้องถิ่นในเขตจังหวัดที่ ๔ ด้านการจัดการศึกษาและเสริมสร้างความเข้มแข็งของสังคม

๑. ยุทธศาสตร์ด้านสาธารณสุข

แผนงานสาธารณสุขและการโยธา

ที่	โครงการ	วัตถุประสงค์	เป้าหมาย	งบประมาณ					ตัวชี้วัด (KPI)	ผลที่คาดว่าจะได้รับ	หน่วยงานรับผิดชอบหลัก
				๒๕๖๖ (บาท)	๒๕๖๗ (บาท)	๒๕๖๘ (บาท)	๒๕๖๙ (บาท)	๒๕๗๐ (บาท)			
๑๕๕	ก่อสร้างรางระบายน้ำ/ร่องระบายน้ำ/ท่อระบายน้ำ บ้านผก หมู่ที่ ๔ ไปบ้านดอนแสง หมู่ที่ ๑๑	เพื่อไม่ให้น้ำท่วมซึ่งภายในหมู่บ้าน	หมู่ที่ ๔	๒๐๐,๐๐๐	๒๐๐,๐๐๐	๒๐๐,๐๐๐	๒๐๐,๐๐๐	๒๐๐,๐๐๐	น้ำไม่ท่วมซึ่งภายในหมู่บ้าน	กองช่าง	
๑๖๐	ก่อสร้างรางระบายน้ำ/ร่องระบายน้ำ/ท่อระบายน้ำ บ้านผก หมู่ที่ ๔ ไปบ้านดงสร้างควาย หมู่ที่ ๖	เพื่อไม่ให้น้ำท่วมซึ่งภายในหมู่บ้าน	หมู่ที่ ๔	๒๐๐,๐๐๐	๒๐๐,๐๐๐	๒๐๐,๐๐๐	๒๐๐,๐๐๐	๒๐๐,๐๐๐	น้ำไม่ท่วมซึ่งภายในหมู่บ้าน	กองช่าง	
๑๖๑	ก่อสร้างรางระบายน้ำ/ร่องระบายน้ำ/ท่อระบายน้ำ บ้านผก หมู่ที่ ๔ ไปบ้านนาแกว้าง หมู่ที่ ๑	เพื่อไม่ให้น้ำท่วมซึ่งภายในหมู่บ้าน	หมู่ที่ ๔	๒๐๐,๐๐๐	๒๐๐,๐๐๐	๒๐๐,๐๐๐	๒๐๐,๐๐๐	๒๐๐,๐๐๐	น้ำไม่ท่วมซึ่งภายในหมู่บ้าน	กองช่าง	

รายละเอียดโครงการพัฒนา

- ที่นำมาจากแผนพัฒนาหมู่บ้าน (พ.ศ. ๒๕๖๖ – ๒๕๗๐)
 องค์การบริหารส่วนตำบลนาแกว้าง อำเภอเมือง จังหวัดอุดรธานี
- ก. ยุทธศาสตร์จังหวัดที่ ๑ การพัฒนาศักยภาพการคลังชุมชนเพื่อเพิ่มขีดความสามารถในการแข่งขันด้วยเทคโนโลยีที่ทันสมัย
 ข. ยุทธศาสตร์การพัฒนาระบบขององค์กรปกครองส่วนท้องถิ่นในเขตจังหวัดที่ ๔ ด้านการจัดการศึกษาและเสริมสร้างความเข้มแข็งของสังคม
๑. ยุทธศาสตร์ด้านสาธารณสุขภาค

แผนงานยุทธศาสตร์และการโยธา

ที่	โครงการ	วัตถุประสงค์	เป้าหมาย	งบประมาณ					ตัวชี้วัด (KPI)	ผลที่คาดว่าจะได้รับ	หน่วยงานรับผิดชอบหลัก
				๒๕๖๖ (บาท)	๒๕๖๗ (บาท)	๒๕๖๘ (บาท)	๒๕๖๙ (บาท)	๒๕๗๐ (บาท)			
๑๖๒	ก่อสร้าง คสล. หมู่ที่ ๕ บ้านโนนสมบูรณ์ เส้นบ้านนายบัวลา ใหญ่แสนอ้าย ไปนา นายสุรินทร์ บุตรธนู	เพื่อให้ประชาชนสัญจรไปมาได้สะดวกและปลอดภัย	หมู่ที่ ๕	๒๐๐,๐๐๐	๒๐๐,๐๐๐	๒๐๐,๐๐๐	๒๐๐,๐๐๐	๒๐๐,๐๐๐	มีถนน คสล. เพิ่มขึ้น	ประชาชนสัญจรไปมาได้สะดวกและปลอดภัย	กองช่าง
๑๖๓	ก่อสร้าง คสล. หมู่ที่ ๕ บ้านโนนสมบูรณ์ เส้นจากบ้านนายพชัย ผ่านผา ไปฟาร์มหมูนิวเอเซีย	เพื่อให้ประชาชนสัญจรไปมาได้สะดวกและปลอดภัย	หมู่ที่ ๕	๒๐๐,๐๐๐	๒๐๐,๐๐๐	๒๐๐,๐๐๐	๒๐๐,๐๐๐	๒๐๐,๐๐๐	มีถนน คสล. เพิ่มขึ้น	ประชาชนสัญจรไปมาได้สะดวกและปลอดภัย	กองช่าง
๑๖๔	ก่อสร้าง คสล. หมู่ที่ ๕ บ้านโนนสมบูรณ์ เส้นจากบ้านนายสุพรรณ นรการ ไปบ้านนายมณเฑียร	เพื่อให้ประชาชนสัญจรไปมาได้สะดวกและปลอดภัย	หมู่ที่ ๕	๒๐๐,๐๐๐	๒๐๐,๐๐๐	๒๐๐,๐๐๐	๒๐๐,๐๐๐	๒๐๐,๐๐๐	มีถนน คสล. เพิ่มขึ้น	ประชาชนสัญจรไปมาได้สะดวกและปลอดภัย	กองช่าง
๑๖๕	ซ่อมแซม/ปรับปรุง คสล. หมู่ที่ ๕ บ้านโนนสมบูรณ์ เส้นหน้าบ้านนายบัวลา ใหญ่แสนอ้าย	เพื่อให้ประชาชนสัญจรไปมาได้สะดวกและปลอดภัย	หมู่ที่ ๕	๒๐๐,๐๐๐	๒๐๐,๐๐๐	๒๐๐,๐๐๐	๒๐๐,๐๐๐	๒๐๐,๐๐๐	มีถนน คสล. ใช้งานได้ติดตั้งเดิม	ประชาชนสัญจรไปมาได้สะดวกและปลอดภัย	กองช่าง

รายละเอียดโครงการพัฒนา

ที่นำมาจากแผนพัฒนาหมู่บ้าน (พ.ศ. ๒๕๖๖ - ๒๕๗๐)
องค์การบริหารส่วนตำบลนาแกวัง อำเภอเมือง จังหวัดอุดรธานี

- ก. ยุทธศาสตร์จังหวัดที่ ๑ การพัฒนาศักยภาพการค้าการลงทุนเพื่อเพิ่มขีดความสามารถในการแข่งขันด้วยเทคโนโลยีที่ทันสมัย
- ข. ยุทธศาสตร์การพัฒนาขององค์กรปกครองส่วนท้องถิ่นในเขตจังหวัดที่ ๔ ด้านการจัดการศึกษาและเสริมสร้างความเข้มแข็งของสังคม
 - ๑. ยุทธศาสตร์ด้านสาธารณสุข
 - แผนงานอุตสาหกรรมและการโยธา

ที่	โครงการ	วัตถุประสงค์	เป้าหมาย	งบประมาณ				ตัวชี้วัด (KPI)	ผลที่คาดว่าจะได้รับ	หน่วยงานรับผิดชอบหลัก
				๒๕๖๖ (บาท)	๒๕๖๗ (บาท)	๒๕๖๘ (บาท)	๒๕๗๐ (บาท)			
๑๖๖	ซ่อมแซม/ปรับปรุง คสล. หมู่ที่ ๕ ที่ ๕ บ้านโนนสมบูรณ์ เส้น จากบ้านนายอดุล ใหญ่แสน อ้าย ไปลำห้วยหลวง	เพื่อให้ประชาชน สัญจรไปมาได้ สะดวกและปลอดภัย	หมู่ที่ ๕	๒๐๐,๐๐๐	๒๐๐,๐๐๐	๒๐๐,๐๐๐	๒๐๐,๐๐๐	มีถนน คสล. มี สภาพใช้งานได้ดี ดั่งเดิม	ประชาชนสัญจรไป มาได้สะดวกและ ปลอดภัย	กองช่าง
๑๖๗	ก่อสร้างถนน คสล. หมู่ที่ ๕ บ้านโนนสมบูรณ์ เส้นแยก ถนนลาดยางโนนสมบูรณ์ - หมู่มั่น ไปบึงสังข์	เพื่อให้ประชาชน สัญจรไปมาได้ สะดวกและปลอดภัย	หมู่ที่ ๕	๒๐๐,๐๐๐	๒๐๐,๐๐๐	๒๐๐,๐๐๐	๒๐๐,๐๐๐	มีถนน คสล. เพิ่มขึ้น	ประชาชนสัญจรไป มาได้สะดวกและ ปลอดภัย	กองช่าง
๑๖๘	ตัดถนนใหม่/บุกเบิกถนนใหม่ บ้านโนนสมบูรณ์ หมู่ที่ ๕ เส้น ช่างบ้านนายบัวลา ใหญ่แสน อ้าย ทิศตะวันออกไปบ้านนาย คงพิกุล	เพื่อให้ประชาชน สัญจรไปมาได้ สะดวกและปลอดภัย	หมู่ที่ ๕	๒๐๐,๐๐๐	๒๐๐,๐๐๐	๒๐๐,๐๐๐	๒๐๐,๐๐๐	มีถนนลูกรัง เพิ่มขึ้น	ประชาชนสัญจรไป มาได้สะดวกและ ปลอดภัย	กองช่าง

รายละเอียดโครงการพัฒนา

ที่นำมาจากแผนพัฒนาหมู่บ้าน (พ.ศ. ๒๕๖๖ - ๒๕๗๐)
องค์การบริหารส่วนตำบลนาแก้ว อำเภอเมือง จังหวัดอุดรธานี

- ก. ยุทธศาสตร์จังหวัดที่ ๑ การพัฒนาศักยภาพการค้าการลงทุนเพื่อเพิ่มขีดความสามารถในการแข่งขันด้วยเทคโนโลยีที่ทันสมัย
- ข. ยุทธศาสตร์การพัฒนาขององค์กรปกครองส่วนท้องถิ่นในเขตจังหวัดที่ ๔ ด้านการจัดการศึกษาและเสริมสร้างความเข้มแข็งของสังคม
 - ๑. ยุทธศาสตร์ด้านสาธารณสุข
 - แผนงานอุตสาหกรรมและการโยธา

ที่	โครงการ	วัตถุประสงค์	เป้าหมาย	งบประมาณ				ตัวชี้วัด (KPI)	ผลที่คาดว่าจะได้รับ	หน่วยงานรับผิดชอบหลัก
				๒๕๖๖ (บาท)	๒๕๖๗ (บาท)	๒๕๖๘ (บาท)	๒๕๗๐ (บาท)			
๑๖๙	ซ่อมแซม/ปรับปรุงถนนลูกรัง บ้านโนนสมบูรณ์ หมู่ที่ ๕ เส้นบ้านนายพาศัย แผ่นผา ไปฟาร์มหมูนิวเอเซีย	เพื่อให้ประชาชนสัญจรไปมาได้สะดวกและปลอดภัย	หมู่ที่ ๕	๒๐๐,๐๐๐	๒๐๐,๐๐๐	๒๐๐,๐๐๐	๒๐๐,๐๐๐	ถนนลูกรังไม่เป็นหลุมเป็นบ่อ	ประชาชนสัญจรไปมาได้สะดวกและปลอดภัย	กองช่าง
๑๗๐	ตัดถนนใหม่/บุกเบิกถนนใหม่ บ้านโนนสมบูรณ์ หมู่ที่ ๕ เส้นจากบ้าน นายอดุลย์ใหญ่แสนอ้าย ไปนางนงบัวเรียน มุลติมา	เพื่อให้ประชาชนสัญจรไปมาได้สะดวกและปลอดภัย	หมู่ที่ ๕	๒๐๐,๐๐๐	๒๐๐,๐๐๐	๒๐๐,๐๐๐	๒๐๐,๐๐๐	มีถนนลูกรังเพิ่มขึ้น	ประชาชนสัญจรไปมาได้สะดวกและปลอดภัย	กองช่าง
๑๗๑	ซ่อมแซม/ปรับปรุงถนนลูกรัง บ้านโนนสมบูรณ์ หมู่ที่ ๕ เส้นแยกถนนลาดยาง โนนสมบูรณ์-หมู่ม่น ไปฟาร์มหมูนิวเอเซีย	เพื่อให้ประชาชนสัญจรไปมาได้สะดวกและปลอดภัย	หมู่ที่ ๕	๒๐๐,๐๐๐	๒๐๐,๐๐๐	๒๐๐,๐๐๐	๒๐๐,๐๐๐	ถนนลูกรังไม่เป็นหลุมเป็นบ่อ	ประชาชนสัญจรไปมาได้สะดวกและปลอดภัย	กองช่าง

รายละเอียดโครงการพัฒนา

ที่นำมาจากแผนพัฒนาหมู่บ้าน (พ.ศ. ๒๕๖๖ – ๒๕๗๐)

องค์การบริหารส่วนตำบลนาแกวัง อำเภอเมือง จังหวัดอุดรธานี

ก. ยุทธศาสตร์จังหวัดที่ ๑ การพัฒนาศักยภาพการดำรงชีพเพื่อความเสมอภาคในการแข่งขันด้วยเทคโนโลยีที่ทันสมัย

ข. ยุทธศาสตร์การพัฒนาระบบโครงสร้างพื้นฐานของจังหวัดที่ ๔ ด้านการจัดการศึกษาและเสริมสร้างความเข้มแข็งของสังคม

๑. ยุทธศาสตร์ด้านสาธารณสุข

แผนงานอุตสาหกรรมและการโยธา

ที่	โครงการ	วัตถุประสงค์	เป้าหมาย	งบประมาณ					ตัวชี้วัด (KPI)	ผลที่คาดว่าจะได้รับ	หน่วยงานรับผิดชอบหลัก
				๒๕๖๖ (บาท)	๒๕๖๗ (บาท)	๒๕๖๘ (บาท)	๒๕๖๙ (บาท)	๒๕๗๐ (บาท)			
๑๗๒	ซ่อมแซม/ปรับปรุงถนนลูกรัง บ้านโนนสมบูรณ์ หมู่ที่ ๕ เส้นจากบ้านนายสุพรรณ นรากร ไปบ้านนายเมธีธร	เพื่อให้ประชาชนสัญจรไปมาได้สะดวกและปลอดภัย	หมู่ที่ ๕	๒๐๐,๐๐๐	๒๐๐,๐๐๐	๒๐๐,๐๐๐	๒๐๐,๐๐๐	๒๐๐,๐๐๐	ถนนลูกรังไม่เป็นหลุมเป็นบ่อ	ประชาชนสัญจรไปมาได้สะดวกและปลอดภัย	กองช่าง
๑๗๓	ตัดถนนใหม่/บุกเบิกถนนใหม่ บ้านโนนสมบูรณ์ หมู่ที่ ๕ เส้น ศูนย์พัฒนาเด็กเล็ก	เพื่อให้ประชาชนสัญจรไปมาได้สะดวกและปลอดภัย	หมู่ที่ ๕	๒๐๐,๐๐๐	๒๐๐,๐๐๐	๒๐๐,๐๐๐	๒๐๐,๐๐๐	๒๐๐,๐๐๐	มีถนนลูกรังเพิ่มขึ้น	ประชาชนสัญจรไปมาได้สะดวกและปลอดภัย	กองช่าง
๑๗๔	ซ่อมแซม/ปรับปรุงถนนลูกรัง บ้านโนนสมบูรณ์ หมู่ที่ ๕ เส้น จากบ้านนายสมชัย หนุมอ ไปบ้านนายภู แสนเมือง	เพื่อให้ประชาชนสัญจรไปมาได้สะดวกและปลอดภัย	หมู่ที่ ๕	๒๐๐,๐๐๐	๒๐๐,๐๐๐	๒๐๐,๐๐๐	๒๐๐,๐๐๐	๒๐๐,๐๐๐	ถนนลูกรังไม่เป็นหลุมเป็นบ่อ	ประชาชนสัญจรไปมาได้สะดวกและปลอดภัย	กองช่าง
๑๗๕	ซ่อมแซม/ปรับปรุงถนนลูกรัง บ้านโนนสมบูรณ์ หมู่ที่ ๕ เส้น จากบ้าน นายสังเวียน เกื้ออินทร์ชัย ไปบ้าน นางศิริพร ทาสีตา	เพื่อให้ประชาชนสัญจรไปมาได้สะดวกและปลอดภัย	หมู่ที่ ๕	๒๐๐,๐๐๐	๒๐๐,๐๐๐	๒๐๐,๐๐๐	๒๐๐,๐๐๐	๒๐๐,๐๐๐	ถนนลูกรังไม่เป็นหลุมเป็นบ่อ	ประชาชนสัญจรไปมาได้สะดวกและปลอดภัย	กองช่าง

รายละเอียดโครงการพัฒนา

ที่นำมาจากแผนพัฒนาหมู่บ้าน (พ.ศ. ๒๕๖๖ - ๒๕๗๐)

องค์การบริหารส่วนตำบลนาแก้ว อำเภอเมือง จังหวัดอุดรธานี

- ก. ยุทธศาสตร์จังหวัดที่ ๑ การพัฒนาศักยภาพทางการลงทุนเพื่อเพิ่มขีดความสามารถในการแข่งขันด้วยเทคโนโลยีที่ทันสมัย
- ข. ยุทธศาสตร์การพัฒนาขององค์กรปกครองส่วนท้องถิ่นในเขตจังหวัดที่ ๔ ด้านการจัดการศึกษาและเสริมสร้างความเข้มแข็งของสังคม

๑. ยุทธศาสตร์ด้านสาธารณสุข

แผนงานยุทธศาสตร์และการโยธา

ที่	โครงการ	วัตถุประสงค์	เป้าหมาย	งบประมาณ					ตัวชี้วัด (KPI)	ผลที่คาดว่าจะได้รับ	หน่วยงานรับผิดชอบหลัก
				๒๕๖๖ (บาท)	๒๕๖๗ (บาท)	๒๕๖๘ (บาท)	๒๕๖๙ (บาท)	๒๕๗๐ (บาท)			
๑๓๖	ซ่อมแซม/ปรับปรุงถนนลูกรัง บ้านโนนสมบูรณ หมู่ที่ ๕ เส้นจากบ้าน นายอตุลย์ใหญ่แสนอ้าย ไปลำห้วยหลวง	เพื่อให้ประชาชนสัญจรไปมาได้สะดวกและปลอดภัย	หมู่ที่ ๕	๒๐๐,๐๐๐	๒๐๐,๐๐๐	๒๐๐,๐๐๐	๒๐๐,๐๐๐	๒๐๐,๐๐๐	ถนนลูกรังไม่เป็นหลุมเป็นบ่อ	ประชาชนสัญจรไปมาได้สะดวกและปลอดภัย	กองช่าง
๑๓๗	ซ่อมแซม/ปรับปรุงถนนลูกรัง บ้านโนนสมบูรณ หมู่ที่ ๕ เส้นจากบ้าน นายสมาน นามวิชา ไปบ้านนายรุ่ง ไหวพริบ	เพื่อให้ประชาชนสัญจรไปมาได้สะดวกและปลอดภัย	หมู่ที่ ๕	๒๐๐,๐๐๐	๒๐๐,๐๐๐	๒๐๐,๐๐๐	๒๐๐,๐๐๐	๒๐๐,๐๐๐	ถนนลูกรังไม่เป็นหลุมเป็นบ่อ	ประชาชนสัญจรไปมาได้สะดวกและปลอดภัย	กองช่าง
๑๓๘	ขยายเขตไฟฟ้า หมู่ที่ ๕ บ้านโนนสมบูรณ เส้นข้างบ้านนายวีระ ไปโค้งบึงสังข์	เพื่อให้ประชาชนมีไฟฟ้าใช้อย่างทั่วถึง	หมู่ที่ ๕	๒๐๐,๐๐๐	๒๐๐,๐๐๐	๒๐๐,๐๐๐	๒๐๐,๐๐๐	๒๐๐,๐๐๐	ประชาชนมีไฟฟ้าใช้อย่างทั่วถึง	ประชาชนมีไฟฟ้าใช้อย่างทั่วถึง	กองช่าง
๑๓๙	ขยายเขตไฟฟ้า หมู่ที่ ๕ บ้านโนนสมบูรณ เส้นจากฟาร์มหมูนิวเอเชียไปนา นายมะลิแก้วปัญญา	เพื่อให้ประชาชนมีไฟฟ้าใช้อย่างทั่วถึง	หมู่ที่ ๕	๒๐๐,๐๐๐	๒๐๐,๐๐๐	๒๐๐,๐๐๐	๒๐๐,๐๐๐	๒๐๐,๐๐๐	ประชาชนมีไฟฟ้าใช้อย่างทั่วถึง	ประชาชนมีไฟฟ้าใช้อย่างทั่วถึง	กองช่าง

รายละเอียดโครงการพัฒนา

ที่นำมาจากแผนพัฒนาหมู่บ้าน (พ.ศ. ๒๕๖๖ – ๒๕๗๐)

องค์การบริหารส่วนตำบลนาแกวัง อำเภอเมือง จังหวัดอุดรธานี

- ก. ยุทธศาสตร์จังหวัดที่ ๑ การพัฒนาศักยภาพทางการลงทุนเพื่อเพิ่มขีดความสามารถในการแข่งขันด้วยเทคโนโลยีที่ทันสมัย
- ข. ยุทธศาสตร์การพัฒนาขององค์กรปกครองส่วนท้องถิ่นในเขตจังหวัดที่ ๔ ด้านการจัดการศึกษาและเสริมสร้างความเข้มแข็งของสังคม

๑. ยุทธศาสตร์ด้านสาธารณสุข
แผนงานยุทธศาสตร์กรมและกรมโยธา

ที่	โครงการ	วัตถุประสงค์	เป้าหมาย	งบประมาณ					ตัวชี้วัด (KPI)	ผลที่คาดว่าจะได้รับ	หน่วยงานรับผิดชอบหลัก
				๒๕๖๖ (บาท)	๒๕๖๗ (บาท)	๒๕๖๘ (บาท)	๒๕๖๙ (บาท)	๒๕๗๐ (บาท)			
๑๘๐	ขยายเขตไฟฟ้า หมู่ที่ ๕ บ้านโนนสมบูรณ์ เส้นลาดยางไปฟาร์มเห็ด	เพื่อให้ประชาชนมีไฟฟ้าใช้อย่างทั่วถึง	หมู่ที่ ๕	๒๐๐,๐๐๐	๒๐๐,๐๐๐	๒๐๐,๐๐๐	๒๐๐,๐๐๐	๒๐๐,๐๐๐	ประชาชนมีไฟฟ้าใช้อย่างทั่วถึง	ประชาชนมีไฟฟ้าใช้อย่างทั่วถึง	กองช่าง
๑๘๑	ติดตั้งไฟฟ้าส่องสว่าง/ไฟฟ้าพลังงานแสงอาทิตย์/ขยายเขตไฟฟ้า บ้านโนนสมบูรณ์ หมู่ที่ ๕ ไปบ้านดอนแสง หมู่ที่ ๑๑	เพื่อให้ประชาชนมีไฟฟ้าใช้อย่างทั่วถึง	หมู่ที่ ๕	๒๐๐,๐๐๐	๒๐๐,๐๐๐	๒๐๐,๐๐๐	๒๐๐,๐๐๐	๒๐๐,๐๐๐	ประชาชนมีไฟฟ้าใช้อย่างทั่วถึง	ประชาชนมีไฟฟ้าใช้อย่างทั่วถึง	กองช่าง
๑๘๒	ขยายเมนที่ประปา หมู่ที่ ๕ บ้านโนนสมบูรณ์ เส้นศาลากลางบ้าน	เพื่อให้ประชาชนมีน้ำประปาใช้อย่างทั่วถึง	หมู่ที่ ๕	๒๐๐,๐๐๐	๒๐๐,๐๐๐	๒๐๐,๐๐๐	๒๐๐,๐๐๐	๒๐๐,๐๐๐	ประชาชนมีน้ำประปาใช้อย่างทั่วถึง	ประชาชนมีน้ำประปาใช้อย่างทั่วถึง	กองช่าง
๑๘๓	ก่อสร้างรางระบาย/ลงท่อระบายน้ำ/ร่องระบายน้ำ บ้านโนนสมบูรณ์ หมู่ที่ ๕ เส้นทางทิศตะวันออก	เพื่อไม่ให้น้ำท่วมขังภายในหมู่บ้าน	หมู่ที่ ๕	๕๐๐,๐๐๐	๕๐๐,๐๐๐	๕๐๐,๐๐๐	๕๐๐,๐๐๐	๕๐๐,๐๐๐	มีรางระบายน้ำ/ท่อระบายน้ำ/ร่องระบายน้ำเพิ่มขึ้น	น้ำไม่ท่วมขังภายในหมู่บ้าน	กองช่าง

รายละเอียดโครงการพัฒนา

ที่นำมาจากแผนพัฒนาหมู่บ้าน (พ.ศ. ๒๕๖๖ – ๒๕๗๐)

องค์การบริหารส่วนตำบลนาแก้ว อำเภอเมือง จังหวัดอุดรธานี

- ก. ยุทธศาสตร์จังหวัดที่ ๑ การพัฒนาศักยภาพทางการลงทุนเพื่อเพิ่มขีดความสามารถในการแข่งขันด้วยเทคโนโลยีที่ทันสมัย
- ข. ยุทธศาสตร์การพัฒนาระบบโครงสร้างพื้นฐานขององค์กรปกครองส่วนท้องถิ่นในเขตจังหวัดที่ ๔ ด้านการจัดการศึกษาและเสริมสร้างความเข้มแข็งของสังคม

๑. ยุทธศาสตร์ด้านสาธารณสุข

แผนงานอุตสาหกรรมและการโยธา

ที่	โครงการ	วัตถุประสงค์	เป้าหมาย	งบประมาณ					ตัวชี้วัด (KPI)	ผลที่คาดว่าจะได้รับ	หน่วยงานรับผิดชอบหลัก
				๒๕๖๖ (บาท)	๒๕๖๗ (บาท)	๒๕๖๘ (บาท)	๒๕๖๙ (บาท)	๒๕๗๐ (บาท)			
๑๘๔	ก่อสร้างรางระบาย/ลงท่อระบายน้ำ/ร่องระบายน้ำ บ้านโนนสมบูรณ์ หมู่ที่ ๕ เส้นศาลากลางบ้านไปรอบบ้านทิศตะวันออก	เพื่อให้ไม่ท่วมขังภายในหมู่บ้าน	หมู่ที่ ๕	๕๐๐,๐๐๐	๕๐๐,๐๐๐	๕๐๐,๐๐๐	๕๐๐,๐๐๐	๕๐๐,๐๐๐	มีรางระบายน้ำ/ร่องระบายน้ำ/ร่องระบายน้ำเพิ่มขึ้น	น้ำไม่ท่วมขังภายในหมู่บ้าน	กองช่าง
๑๘๕	ก่อสร้างรางระบาย/ลงท่อระบายน้ำ/ร่องระบายน้ำ บ้านโนนสมบูรณ์ หมู่ที่ ๕ เส้นบ้านนายสมชาย หมู่ออ ไปบ้านนางมาลัย วงศ์ทองเดือน	เพื่อให้ไม่ท่วมขังภายในหมู่บ้าน	หมู่ที่ ๕	๕๐๐,๐๐๐	๕๐๐,๐๐๐	๕๐๐,๐๐๐	๕๐๐,๐๐๐	๕๐๐,๐๐๐	มีรางระบายน้ำ/ร่องระบายน้ำ/ร่องระบายน้ำเพิ่มขึ้น	น้ำไม่ท่วมขังภายในหมู่บ้าน	กองช่าง
๑๘๖	ก่อสร้างรางระบาย/ลงท่อระบายน้ำ/ร่องระบายน้ำ บ้านโนนสมบูรณ์ หมู่ที่ ๕ เส้นศาลากลางบ้านไปบ้าน นายสุพรรณ นรากร	เพื่อให้ไม่ท่วมขังภายในหมู่บ้าน	หมู่ที่ ๕	๕๐๐,๐๐๐	๕๐๐,๐๐๐	๕๐๐,๐๐๐	๕๐๐,๐๐๐	๕๐๐,๐๐๐	มีรางระบายน้ำ/ร่องระบายน้ำ/ร่องระบายน้ำเพิ่มขึ้น	น้ำไม่ท่วมขังภายในหมู่บ้าน	กองช่าง

รายละเอียดโครงการพัฒนา

ที่นำมาจากแผนพัฒนาหมู่บ้าน (พ.ศ. ๒๕๖๖ - ๒๕๗๐)

องค์การบริหารส่วนตำบลนาแกวัง อำเภอเมือง จังหวัดอุดรธานี

- ก. ยุทธศาสตร์จังหวัดที่ ๑ การพัฒนาศักยภาพการค้าการลงทุนเพื่อเพิ่มขีดความสามารถในการแข่งขันด้วยเทคโนโลยีที่ทันสมัย
- ข. ยุทธศาสตร์การพัฒนาขององค์กรปกครองส่วนท้องถิ่นในเขตจังหวัด ที่ ๔ ด้านการจัดการจัดการศึกษาและเสริมสร้างความเข้มแข็งของสังคม

๑. ยุทธศาสตร์ด้านสาธารณสุข

แผนงานอุตสาหกรรมและการโยธา

ที่	โครงการ	วัตถุประสงค์	เป้าหมาย	งบประมาณ					ตัวชี้วัด (KPI)	ผลที่คาดว่าจะได้รับ	หน่วยงานรับผิดชอบหลัก
				๒๕๖๖ (บาท)	๒๕๖๗ (บาท)	๒๕๖๘ (บาท)	๒๕๖๙ (บาท)	๒๕๗๐ (บาท)			
๑๘๗	ก่อสร้างรางระบาย/ลงท่อระบายน้ำ/ร่องระบายน้ำ บ้านโนนสมบูรณ หมู่ที่ ๕ เส้นไปศูนย์พัฒนาเด็กเล็ก	เพื่อไม่ให้น้ำท่วมขังภายในหมู่บ้าน	หมู่ที่ ๕	๕๐๐,๐๐๐	๕๐๐,๐๐๐	๕๐๐,๐๐๐	๕๐๐,๐๐๐	๕๐๐,๐๐๐	มีรางระบายน้ำ/ท่อระบายน้ำ/ร่องระบายน้ำเพิ่มขึ้น	น้ำไม่ท่วมขังภายในหมู่บ้าน	กองช่าง
๑๘๘	ก่อสร้างรางระบาย/ลงท่อระบายน้ำ/ร่องระบายน้ำ บ้านโนนสมบูรณ หมู่ที่ ๕ เส้นจากบ้านนายพชัย ไปฟาร์มหมูนิเวศชัย	เพื่อไม่ให้น้ำท่วมขังภายในหมู่บ้าน	หมู่ที่ ๕	๕๐๐,๐๐๐	๕๐๐,๐๐๐	๕๐๐,๐๐๐	๕๐๐,๐๐๐	๕๐๐,๐๐๐	มีรางระบายน้ำ/ท่อระบายน้ำ/ร่องระบายน้ำเพิ่มขึ้น	น้ำไม่ท่วมขังภายในหมู่บ้าน	กองช่าง

รายละเอียดโครงการพัฒนา

ที่นำมาจากแผนพัฒนาหมู่บ้าน (พ.ศ. ๒๕๖๖ - ๒๕๗๐)

องค์การบริหารส่วนตำบลนาแกวัง อำเภอเมือง จังหวัดอุดรธานี

ก. ยุทธศาสตร์จังหวัดที่ ๑ การพัฒนาศักยภาพภาคการลงทุนเพื่อเพิ่มขีดความสามารถในการแข่งขันด้วยเทคโนโลยีที่ทันสมัย

ข. ยุทธศาสตร์การพัฒนาระบบโครงสร้างพื้นฐานและการแข่งขันด้วยเทคโนโลยีที่ทันสมัย

๑. ยุทธศาสตร์ด้านสาธารณสุข

แผนงานอุตสาหกรรมและการโยธา

ที่	โครงการ	วัตถุประสงค์	เป้าหมาย	งบประมาณ				ตัวชี้วัด (KPI)	ผลที่คาดว่าจะได้รับ	หน่วยงานรับผิดชอบหลัก
				๒๕๖๖ (บาท)	๒๕๖๗ (บาท)	๒๕๖๘ (บาท)	๒๕๖๙ (บาท)			
๑๘๙	ก่อสร้าง คสล. หมู่ที่ ๖ บ้านตงสร้างควาย เส้นหน้าวัดข้างบ้าน นายวิสัย ถูกดี ไปบ้านนภสมชัย ถูกดี	เพื่อให้ประชาชน สัญจรไปมาได้ สะดวกและปลอดภัย	หมู่ที่ ๖	๕๐๐,๐๐๐	๕๐๐,๐๐๐	๕๐๐,๐๐๐	๕๐๐,๐๐๐	มีถนน คสล. เพิ่มขึ้น	ประชาชนสัญจรไปมาได้สะดวกและปลอดภัย	กองช่าง
๑๙๐	ก่อสร้าง คสล. หมู่ที่ ๖ บ้านตงสร้างควาย เส้นข้างบ้านนายก่อน เคนคำภา	เพื่อให้ประชาชน สัญจรไปมาได้ สะดวกและปลอดภัย	หมู่ที่ ๖	๕๐๐,๐๐๐	๕๐๐,๐๐๐	๕๐๐,๐๐๐	๕๐๐,๐๐๐	มีถนน คสล. เพิ่มขึ้น	ประชาชนสัญจรไปมาได้สะดวกและปลอดภัย	กองช่าง
๑๙๑	ก่อสร้าง คสล. หมู่ที่ ๖ บ้านตงสร้างควาย เส้นรอบวัด	เพื่อให้ประชาชน สัญจรไปมาได้ สะดวกและปลอดภัย	หมู่ที่ ๖	๕๐๐,๐๐๐	๕๐๐,๐๐๐	๕๐๐,๐๐๐	๕๐๐,๐๐๐	มีถนน คสล. เพิ่มขึ้น	ประชาชนสัญจรไปมาได้สะดวกและปลอดภัย	กองช่าง
๑๙๒	ก่อสร้าง คสล. หมู่ที่ ๖ บ้านตงสร้างควาย เส้นหน้าศาลาไปบ้านไปห้วยวังเทียม	เพื่อให้ประชาชน สัญจรไปมาได้ สะดวกและปลอดภัย	หมู่ที่ ๖	๕๐๐,๐๐๐	๕๐๐,๐๐๐	๕๐๐,๐๐๐	๕๐๐,๐๐๐	มีถนน คสล. เพิ่มขึ้น	ประชาชนสัญจรไปมาได้สะดวกและปลอดภัย	กองช่าง
๑๙๓	ก่อสร้าง คสล. หมู่ที่ ๖ บ้านตงสร้างควาย เส้นหน้าวัดไปบ้านผก	เพื่อให้ประชาชน สัญจรไปมาได้ สะดวกและปลอดภัย	หมู่ที่ ๖	๕๐๐,๐๐๐	๕๐๐,๐๐๐	๕๐๐,๐๐๐	๕๐๐,๐๐๐	มีถนน คสล. เพิ่มขึ้น	ประชาชนสัญจรไปมาได้สะดวกและปลอดภัย	กองช่าง

รายละเอียดโครงการพัฒนา

ที่นำมาจากแผนพัฒนาหมู่บ้าน (พ.ศ. ๒๕๖๖ - ๒๕๗๐)

องค์การบริหารส่วนตำบลนาแก้ว อำเภอเมือง จังหวัดอุดรธานี

- ก. ยุทธศาสตร์จังหวัดที่ ๑ การพัฒนาศักยภาพการคลังการลงทุนเพื่อเพิ่มขีดความสามารถในการแข่งขันด้วยเทคโนโลยีที่ทันสมัย
- ข. ยุทธศาสตร์การพัฒนาขององค์กรปกครองส่วนท้องถิ่นในเขตจังหวัด ที่ ๔ ด้านการจัดการศึกษาและเสริมสร้างความเข้มแข็งของสังคม

๑. ยุทธศาสตร์ด้านสาธารณสุข

แผนงานอุตสาหกรรมและการโยธา

ที่	โครงการ	วัตถุประสงค์	เป้าหมาย	งบประมาณ				ตัวชี้วัด (KPI)	ผลที่คาดว่าจะได้รับ	หน่วยงานรับผิดชอบหลัก
				๒๕๖๖ (บาท)	๒๕๖๗ (บาท)	๒๕๖๘ (บาท)	๒๕๗๐ (บาท)			
๑๙๔	ก่อสร้าง คสล. หมู่ที่ ๖ บ้านดงสร้างควาย เส้นสามแยก บ้านนางอภิน สมนึก ไปบ้านนายสมชัย ถูกตี	เพื่อให้ประชาชน สัญจรไปมาได้ สะดวกและปลอดภัย	หมู่ที่ ๖	๕๐๐,๐๐๐	๕๐๐,๐๐๐	๕๐๐,๐๐๐	๕๐๐,๐๐๐	มีถนน คสล. เพิ่มขึ้น	ประชาชนสัญจรไปมาได้สะดวกและปลอดภัย	กองช่าง
๑๙๕	ก่อสร้าง คสล. หมู่ที่ ๖ บ้านดงสร้างควาย จากบ้านนายสงวน ชมพูออก ไปบ้านนายสมชาย โพธิ์สีต้า	เพื่อให้ประชาชน สัญจรไปมาได้ สะดวกและปลอดภัย	หมู่ที่ ๖	๕๐๐,๐๐๐	๕๐๐,๐๐๐	๕๐๐,๐๐๐	๕๐๐,๐๐๐	มีถนน คสล. เพิ่มขึ้น	ประชาชนสัญจรไปมาได้สะดวกและปลอดภัย	กองช่าง
๑๙๖	ก่อสร้าง คสล. หมู่ที่ ๖ บ้านดงสร้างควาย เส้นข้างบ้านนายอ้วน ไปบ้านนางฉลอง	เพื่อให้ประชาชน สัญจรไปมาได้ สะดวกและปลอดภัย	หมู่ที่ ๖	๕๐๐,๐๐๐	๕๐๐,๐๐๐	๕๐๐,๐๐๐	๕๐๐,๐๐๐	มีถนน คสล. เพิ่มขึ้น	ประชาชนสัญจรไปมาได้สะดวกและปลอดภัย	กองช่าง
๑๙๗	ก่อสร้าง คสล. หมู่ที่ ๖ บ้านดงสร้างควาย เส้นจากบ้านนายอ้วน ไปลำห้วยวังเทียม	เพื่อให้ประชาชน สัญจรไปมาได้ สะดวกและปลอดภัย	หมู่ที่ ๖	๕๐๐,๐๐๐	๕๐๐,๐๐๐	๕๐๐,๐๐๐	๕๐๐,๐๐๐	มีถนน คสล. เพิ่มขึ้น	ประชาชนสัญจรไปมาได้สะดวกและปลอดภัย	กองช่าง

รายละเอียดโครงการพัฒนา

ที่นำมาจากแผนพัฒนาหมู่บ้าน (พ.ศ. ๒๕๖๖ – ๒๕๗๐)

องค์การบริหารส่วนตำบลนาแกวัง อำเภอเมือง จังหวัดอุดรธานี

- ก. ยุทธศาสตร์จังหวัดที่ ๑ การพัฒนาศักยภาพการลงทุนเพื่อเพิ่มขีดความสามารถในการแข่งขันด้วยเทคโนโลยีที่ทันสมัย
- ข. ยุทธศาสตร์การพัฒนาระบบโครงสร้างพื้นฐานของส่วนท้องถิ่นในเขตจังหวัด ที่ ๔ ด้านการจัดการศึกษาและเสริมสร้างความรู้และเชิงของสังคม

๑. ยุทธศาสตร์ด้านสาธารณสุข

แผนงานอุตสาหกรรมและการโยธา

ที่	โครงการ	วัตถุประสงค์	เป้าหมาย	งบประมาณ				ตัวชี้วัด (KPI)	ผลที่คาดว่าจะได้รับ	หน่วยงานรับผิดชอบหลัก
				๒๕๖๖ (บาท)	๒๕๖๗ (บาท)	๒๕๖๘ (บาท)	๒๕๖๙ (บาท)			
๑๙๘	ก่อสร้าง คสล. หมู่ที่ ๖ บ้านดงสร้างควาย เส้นหลังศาลากลางบ้าน ไปเส้นรอบบ้านทิศใต้	เพื่อให้ประชาชน สัญจรไปมาได้ สะดวกและปลอดภัย	หมู่ที่ ๖	๕๐๐,๐๐๐	๕๐๐,๐๐๐	๕๐๐,๐๐๐	๕๐๐,๐๐๐	มีถนน คสล. เพิ่มขึ้น	ประชาชนสัญจรไปมาได้สะดวกและปลอดภัย	กองช่าง
๑๙๙	ซ่อมแซม/ปรับปรุง ถนน คสล. บ้านดงสร้างควาย หมู่ที่ ๖ ตรงสามแยกบ้าน นาย ก้อน เคนคำภา	เพื่อให้ประชาชน สัญจรไปมาได้ สะดวกและปลอดภัย	หมู่ที่ ๖	๕๐๐,๐๐๐	๕๐๐,๐๐๐	๕๐๐,๐๐๐	๕๐๐,๐๐๐	มีถนน คสล. เพิ่มขึ้น	ประชาชนสัญจรไปมาได้สะดวกและปลอดภัย	กองช่าง
๒๐๐	ซ่อมแซม/ปรับปรุง ถนน คสล. บ้านดงสร้างควาย หมู่ที่ ๖ จากหน้าบ้านนายอุทัย ไปถนนรอบบ้าน	เพื่อให้ประชาชน สัญจรไปมาได้ สะดวกและปลอดภัย	หมู่ที่ ๖	๕๐๐,๐๐๐	๕๐๐,๐๐๐	๕๐๐,๐๐๐	๕๐๐,๐๐๐	มีถนน คสล. เพิ่มขึ้น	ประชาชนสัญจรไปมาได้สะดวกและปลอดภัย	กองช่าง

รายละเอียดโครงการพัฒนา

ที่นำมาจากแผนพัฒนาหมู่บ้าน (พ.ศ. ๒๕๖๖ - ๒๕๗๐)

องค์การบริหารส่วนตำบลนาแกวัง อำเภอเมือง จังหวัดอุดรธานี

- ก. ยุทธศาสตร์จังหวัดที่ ๑ การพัฒนาศักยภาพการดำรงชีพเพื่อเพิ่มขีดความสามารถในการแข่งขันด้วยเทคโนโลยีที่ทันสมัย
- ข. ยุทธศาสตร์การพัฒนาขององค์กรปกครองส่วนท้องถิ่นในเขตจังหวัด ที่ ๔ ด้านการจัดการศึกษาและเสริมสร้างความรู้และทักษะของสังคม

๑. ยุทธศาสตร์ด้านสาธารณสุข

แผนงานอุตสาหกรรมและการโยธา

ที่	โครงการ	วัตถุประสงค์	เป้าหมาย	งบประมาณ					ตัวชี้วัด (KPI)	ผลที่คาดว่าจะได้รับ	หน่วยงานรับผิดชอบหลัก
				๒๕๖๖ (บาท)	๒๕๖๗ (บาท)	๒๕๖๘ (บาท)	๒๕๖๙ (บาท)	๒๕๗๐ (บาท)			
๒๐๑	ซ่อมแซม/ปรับปรุงถนน คสล. บ้านดงสร้างควาย หมู่ที่ ๖ จากหน้าบ้านมายุ้ยไปถนนรอบบ้าน	เพื่อให้ประชาชนสัญจรไปมาได้สะดวกและปลอดภัย	หมู่ที่ ๖	๕๐๐,๐๐๐	๕๐๐,๐๐๐	๕๐๐,๐๐๐	๕๐๐,๐๐๐	๕๐๐,๐๐๐	มีถนน คสล. ไม่เป็นหลุมเป็นบ่อ	ประชาชนสัญจรไปมาได้สะดวกและปลอดภัย	กองช่าง
๒๐๒	ซ่อมแซม/ปรับปรุงถนนลูกรัง บ้านดงสร้างควาย หมู่ที่ ๖ เส้นหน้าศาลาหมู่บ้านไปห้วยวังเทียม	เพื่อให้ประชาชนสัญจรไปมาได้สะดวกและปลอดภัย	หมู่ที่ ๖	๕๐๐,๐๐๐	๕๐๐,๐๐๐	๕๐๐,๐๐๐	๕๐๐,๐๐๐	๕๐๐,๐๐๐	มีถนนลูกรังไม่ เป็นหลุมเป็นบ่อ	ประชาชนสัญจรไปมาได้สะดวกและปลอดภัย	กองช่าง
๒๐๓	ซ่อมแซม/ปรับปรุงถนนลูกรัง บ้านดงสร้างควาย หมู่ที่ ๖ เส้นจากบ้านนายสงวนไปบ้านนายสมชาย	เพื่อให้ประชาชนสัญจรไปมาได้สะดวกและปลอดภัย	หมู่ที่ ๖	๕๐๐,๐๐๐	๕๐๐,๐๐๐	๕๐๐,๐๐๐	๕๐๐,๐๐๐	๕๐๐,๐๐๐	มีถนนลูกรังไม่ เป็นหลุมเป็นบ่อ	ประชาชนสัญจรไปมาได้สะดวกและปลอดภัย	กองช่าง

รายละเอียดโครงการพัฒนา

ที่นำมาจากแผนพัฒนาหมู่บ้าน (พ.ศ. ๒๕๖๖ – ๒๕๗๐)

องค์การบริหารส่วนตำบลนาแกว้า อำเภอเมือง จังหวัดอุดรธานี

- ก. ยุทธศาสตร์จังหวัดที่ ๑ การพัฒนาศักยภาพการบริการลงพื้นที่เพื่อเพิ่มขีดความสามารถในการแข่งขันด้วยเทคโนโลยีที่ทันสมัย
- ข. ยุทธศาสตร์การพัฒนาขององค์กรปกครองส่วนท้องถิ่นในเขตจังหวัด ที่ ๔ ด้านการจัดการศึกษาและเสริมสร้างความรู้และเชิงของสังคม

๑. ยุทธศาสตร์ด้านสาธารณสุข

แผนงานอุตสาหกรรมและการโยธา

ที่	โครงการ	วัตถุประสงค์	เป้าหมาย	งบประมาณ					ตัวชี้วัด (KPI)	ผลที่คาดว่าจะได้รับ	หน่วยงานรับผิดชอบหลัก
				๒๕๖๖ (บาท)	๒๕๖๗ (บาท)	๒๕๖๘ (บาท)	๒๕๖๙ (บาท)	๒๕๗๐ (บาท)			
๒๐๔	ซ่อมแซม/ปรับปรุงถนนลูกรัง บ้านดงสร้างควาย หมู่ที่ ๖ เส้นหน้าฝายน้ำล้นวังเทียม	เพื่อให้ประชาชนสัญจรไปมาได้สะดวกและปลอดภัย	หมู่ที่ ๖	๕๐๐,๐๐๐	๕๐๐,๐๐๐	๕๐๐,๐๐๐	๕๐๐,๐๐๐	๕๐๐,๐๐๐	มีถนนลูกรังไม่เป็นหลุมเป็นบ่อ	ประชาชนสัญจรไปมาได้สะดวกและปลอดภัย	กองช่าง
๒๐๕	ซ่อมแซม/ปรับปรุงถนนลูกรัง บ้านดงสร้างควาย หมู่ที่ ๖ เส้นไปบ้านนายสมชัย ภูเขา หมู่ที่ ๔	เพื่อให้ประชาชนสัญจรไปมาได้สะดวกและปลอดภัย	หมู่ที่ ๖	๕๐๐,๐๐๐	๕๐๐,๐๐๐	๕๐๐,๐๐๐	๕๐๐,๐๐๐	๕๐๐,๐๐๐	มีถนนลูกรังไม่ เป็นหลุมเป็นบ่อ	ประชาชนสัญจรไปมาได้สะดวกและปลอดภัย	กองช่าง
๒๐๖	ตัดถนนใหม่/บุกเบิกถนนใหม่ บ้านดงสร้างควาย หมู่ที่ ๖ เส้นจากบ้านนายมา ไปเส้นรอบบ้าน (ทิศเหนือ)	เพื่อให้ประชาชนสัญจรไปมาได้สะดวกและปลอดภัย	หมู่ที่ ๖	๕๐๐,๐๐๐	๕๐๐,๐๐๐	๕๐๐,๐๐๐	๕๐๐,๐๐๐	๕๐๐,๐๐๐	มีถนนลูกรังเพิ่มขึ้น	ประชาชนสัญจรไปมาได้สะดวกและปลอดภัย	กองช่าง
๒๐๗	ตัดถนนใหม่/บุกเบิกถนนใหม่ บ้านดงสร้างควาย หมู่ที่ ๖ เส้นจากสี่แยกป่าช้าไปนา นายมา ส่องแจ้ง	เพื่อให้ประชาชนสัญจรไปมาได้สะดวกและปลอดภัย	หมู่ที่ ๖	๕๐๐,๐๐๐	๕๐๐,๐๐๐	๕๐๐,๐๐๐	๕๐๐,๐๐๐	๕๐๐,๐๐๐	มีถนนลูกรังเพิ่มขึ้น	ประชาชนสัญจรไปมาได้สะดวกและปลอดภัย	กองช่าง

รายละเอียดโครงการพัฒนา

ที่นำมาจากแผนพัฒนาหมู่บ้าน (พ.ศ. ๒๕๖๖ – ๒๕๗๐)

องค์การบริหารส่วนตำบลนาแกวัง อำเภอเมือง จังหวัดอุดรธานี

- ก. ยุทธศาสตร์จังหวัดที่ ๑ การพัฒนาศักยภาพภาคการลงทุนเพื่อเพิ่มขีดความสามารถในการแข่งขันด้วยเทคโนโลยีที่ทันสมัย
- ข. ยุทธศาสตร์การพัฒนาขององค์กรปกครองส่วนท้องถิ่นในเขตจังหวัด ที่ ๔ ด้านการจัดการจัดการศึกษาและเสริมสร้างความสำเร็จของสังคม

๑. ยุทธศาสตร์ด้านสาธารณสุข

แผนงานอุตสาหกรรมและการโยธา

ที่	โครงการ	วัตถุประสงค์	เป้าหมาย	งบประมาณ					ตัวชี้วัด (KPI)	ผลที่คาดว่าจะได้รับ	หน่วยงานรับผิดชอบหลัก
				๒๕๖๖ (บาท)	๒๕๖๗ (บาท)	๒๕๖๘ (บาท)	๒๕๖๙ (บาท)	๒๕๗๐ (บาท)			
๒๐๘	ตัดถนนใหม่/บุกเบิกถนนใหม่ บ้านดงสร้างควาย หมู่ที่ ๖ เส้น จากบ้านนายสมจิตร ไปนานางเฉลิม	เพื่อให้ประชาชนสัญจรไปมาได้สะดวกและปลอดภัย	หมู่ที่ ๖	๕๐๐,๐๐๐	๕๐๐,๐๐๐	๕๐๐,๐๐๐	๕๐๐,๐๐๐	๕๐๐,๐๐๐	มีถนนลูกรังเพิ่มขึ้น	ประชาชนสัญจรไปมาได้สะดวกและปลอดภัย	กองช่าง
๒๐๙	ตัดถนนใหม่/บุกเบิกถนนใหม่ บ้านดงสร้างควาย หมู่ที่ ๖ เส้น ศาลาบ้านไปบึงสังข์	เพื่อให้ประชาชนสัญจรไปมาได้สะดวกและปลอดภัย	หมู่ที่ ๖	๕๐๐,๐๐๐	๕๐๐,๐๐๐	๕๐๐,๐๐๐	๕๐๐,๐๐๐	๕๐๐,๐๐๐	มีถนนลูกรังเพิ่มขึ้น	ประชาชนสัญจรไปมาได้สะดวกและปลอดภัย	กองช่าง
๒๑๐	ตัดถนนใหม่/บุกเบิกถนนใหม่ บ้านดงสร้างควาย หมู่ที่ ๖ เส้น ตอนหัวช้างไปบึงสังข์	เพื่อให้ประชาชนสัญจรไปมาได้สะดวกและปลอดภัย	หมู่ที่ ๖	๕๐๐,๐๐๐	๕๐๐,๐๐๐	๕๐๐,๐๐๐	๕๐๐,๐๐๐	๕๐๐,๐๐๐	มีถนนลูกรังเพิ่มขึ้น	ประชาชนสัญจรไปมาได้สะดวกและปลอดภัย	กองช่าง
๒๑๑	ขยายเขตไฟฟ้า หมู่ที่ ๖ บ้านดงสร้างควาย เส้นรอบวัด	เพื่อให้ประชาชนมีไฟฟ้าใช้อย่างทั่วถึง	หมู่ที่ ๖	๕๐๐,๐๐๐	๕๐๐,๐๐๐	๕๐๐,๐๐๐	๕๐๐,๐๐๐	๕๐๐,๐๐๐	ประชาชนมีไฟฟ้าใช้อย่างทั่วถึง	ประชาชนสัญจรไปมาได้สะดวกและปลอดภัย	กองช่าง

รายละเอียดโครงการพัฒนา

ที่นำมาจากแผนพัฒนาหมู่บ้าน (พ.ศ. ๒๕๖๖ - ๒๕๗๐)

องค์การบริหารส่วนตำบลนาแก้ว อำเภอเมือง จังหวัดอุดรธานี

- ก. ยุทธศาสตร์จังหวัดที่ ๑ การพัฒนาศักยภาพการการท่องเที่ยวเพื่อเพิ่มขีดความสามารถในการแข่งขันด้วยเทคโนโลยีที่ทันสมัย
- ข. ยุทธศาสตร์การพัฒนาขององค์กรปกครองส่วนท้องถิ่นในเขตจังหวัด ที่ ๔ ด้านการจัดการศึกษาและเสริมสร้างความเข้มแข็งของสังคม
๑. ยุทธศาสตร์ด้านสาธารณสุข

แผนงานอุตสาหกรรมและการโยธา

ที่	โครงการ	วัตถุประสงค์	เป้าหมาย	งบประมาณ					ตัวชี้วัด (KPI)	ผลที่คาดว่าจะได้รับ	หน่วยงานรับผิดชอบหลัก
				๒๕๖๖ (บาท)	๒๕๖๗ (บาท)	๒๕๖๘ (บาท)	๒๕๖๙ (บาท)	๒๕๗๐ (บาท)			
๒๑๒	ขยายเขตไฟฟ้า หมู่ที่ ๖ บ้านดงสร้างควาย เส้นบ้านนายก้อน เคนค้ำภา	เพื่อให้ประชาชนมีไฟฟ้าใช้อย่างทั่วถึง	หมู่ที่ ๖	๕๐๐,๐๐๐	๕๐๐,๐๐๐	๕๐๐,๐๐๐	๕๐๐,๐๐๐	๕๐๐,๐๐๐	ประชาชนมีไฟฟ้าใช้อย่างทั่วถึง	ประชาชนสัญจรไปมาได้สะดวกและปลอดภัย	กองช่าง
๒๑๓	ขยายเขตไฟฟ้า หมู่ที่ ๖ บ้านดงสร้างควาย เส้นจากนายพิมพ์ ไปถนนลาดยาง (นาแก้ว - หัวบึง)	เพื่อให้ประชาชนมีไฟฟ้าใช้อย่างทั่วถึง	หมู่ที่ ๖	๕๐๐,๐๐๐	๕๐๐,๐๐๐	๕๐๐,๐๐๐	๕๐๐,๐๐๐	๕๐๐,๐๐๐	ประชาชนมีไฟฟ้าใช้อย่างทั่วถึง	ประชาชนสัญจรไปมาได้สะดวกและปลอดภัย	กองช่าง
๒๑๔	ขยายเขตไฟฟ้า หมู่ที่ ๖ บ้านดงสร้างควาย เส้นศาลบ้านไปหัววังเทียม	เพื่อให้ประชาชนมีไฟฟ้าใช้อย่างทั่วถึง	หมู่ที่ ๖	๕๐๐,๐๐๐	๕๐๐,๐๐๐	๕๐๐,๐๐๐	๕๐๐,๐๐๐	๕๐๐,๐๐๐	ประชาชนมีไฟฟ้าใช้อย่างทั่วถึง	ประชาชนสัญจรไปมาได้สะดวกและปลอดภัย	กองช่าง
๒๑๕	ขยายเขตไฟฟ้า หมู่ที่ ๖ บ้านดงสร้างควาย เส้นสวนนายเข้มไปเขื่อนน้อย (ไฟเดือนห้า)	เพื่อให้ประชาชนมีไฟฟ้าใช้อย่างทั่วถึง	หมู่ที่ ๖	๕๐๐,๐๐๐	๕๐๐,๐๐๐	๕๐๐,๐๐๐	๕๐๐,๐๐๐	๕๐๐,๐๐๐	ประชาชนมีไฟฟ้าใช้อย่างทั่วถึง	ประชาชนสัญจรไปมาได้สะดวกและปลอดภัย	กองช่าง

รายละเอียดโครงการพัฒนา

ที่นำมาจากแผนพัฒนาหมู่บ้าน (พ.ศ. ๒๕๖๖ - ๒๕๗๐)

องค์การบริหารส่วนตำบลนาแก้ว อำเภอเมือง จังหวัดอุดรธานี

ก. ยุทธศาสตร์จังหวัดที่ ๑ การพัฒนาศักยภาพภาคการเกษตรเพื่อเพิ่มขีดความสามารถในการแข่งขันด้วยเทคโนโลยีที่ทันสมัย

ข. ยุทธศาสตร์การพัฒนาขององค์กรปกครองส่วนท้องถิ่นในเขตจังหวัด ที่ ๔ ด้านการจัดการศึกษาและเสริมสร้างความเข้มแข็งของสังคม

๑. ยุทธศาสตร์ด้านสาธารณสุข

แผนงานอุตสาหกรรมและการโยธา

ที่	โครงการ	วัตถุประสงค์	เป้าหมาย	งบประมาณ					ตัวชี้วัด (KPI)	ผลที่คาดว่าจะได้รับ	หน่วยงานรับผิดชอบ
				๒๕๖๖ (บาท)	๒๕๖๗ (บาท)	๒๕๖๘ (บาท)	๒๕๖๙ (บาท)	๒๕๗๐ (บาท)			
๒๑๖	ขยายเมนที่ประปา หมู่ที่ ๖ บ้านดงสร้างควาย เส้นจากบ้านนายอ้วน ไปช่วยวังกันหวาด	เพื่อให้ประชาชนมีน้ำประปาใช้อย่างทั่วถึง	หมู่ที่ ๖	๕๐๐,๐๐๐	๕๐๐,๐๐๐	๕๐๐,๐๐๐	๕๐๐,๐๐๐	๕๐๐,๐๐๐	ประชาชนมีน้ำประปาใช้อย่างทั่วถึง	ประชาชนมีน้ำประปาใช้อย่างทั่วถึง	กองช่าง
๒๑๗	ขุดลอกลำห้วยวังเทื่อม หมู่ที่ ๖ บ้านดงสร้างควาย	เพื่อเก็บกักน้ำไว้ใช้ตลอดปี	หมู่ที่ ๖	๕๐๐,๐๐๐	๕๐๐,๐๐๐	๕๐๐,๐๐๐	๕๐๐,๐๐๐	๕๐๐,๐๐๐	ประชาชนมีน้ำใช้ตลอดปี	ประชาชนมีน้ำใช้ตลอดปี	กองช่าง
๒๑๘	ก่อสร้างรางระบายน้ำ/ท่อระบายน้ำ/ร่องระบายน้ำ บ้านดงสร้างควาย หมู่ที่ ๖ เส้นกลางบ้าน	เพื่อไม่ให้น้ำท่วมขังภายในหมู่บ้าน	หมู่ที่ ๖	๕๐๐,๐๐๐	๕๐๐,๐๐๐	๕๐๐,๐๐๐	๕๐๐,๐๐๐	๕๐๐,๐๐๐	น้ำไม่ท่วมขังภายในหมู่บ้าน	น้ำไม่ท่วมขังภายในหมู่บ้าน	กองช่าง
๒๑๙	ก่อสร้างรางระบายน้ำ/ท่อระบายน้ำ/ร่องระบายน้ำ บ้านดงสร้างควาย หมู่ที่ ๖ เส้นหน้าวัด	เพื่อไม่ให้น้ำท่วมขังภายในหมู่บ้าน	หมู่ที่ ๖	๕๐๐,๐๐๐	๕๐๐,๐๐๐	๕๐๐,๐๐๐	๕๐๐,๐๐๐	๕๐๐,๐๐๐	น้ำไม่ท่วมขังภายในหมู่บ้าน	น้ำไม่ท่วมขังภายในหมู่บ้าน	กองช่าง
๒๒๐	ก่อสร้างรางระบายน้ำ/ท่อระบายน้ำ/ร่องระบายน้ำ บ้านดงสร้างควาย หมู่ที่ ๖ เส้นทางเข้าป่าช้าบ้านผก	เพื่อไม่ให้น้ำท่วมขังภายในหมู่บ้าน	หมู่ที่ ๖	๕๐๐,๐๐๐	๕๐๐,๐๐๐	๕๐๐,๐๐๐	๕๐๐,๐๐๐	๕๐๐,๐๐๐	น้ำไม่ท่วมขังภายในหมู่บ้าน	น้ำไม่ท่วมขังภายในหมู่บ้าน	กองช่าง

รายละเอียดโครงการพัฒนา

ที่นำมาจากแผนพัฒนาหมู่บ้าน (พ.ศ. ๒๕๖๖ - ๒๕๗๐)

องค์การบริหารส่วนตำบลนากวาง อำเภอมะนัง จังหวัดอุดรธานี

ก. ยุทธศาสตร์จังหวัดที่ ๑ การพัฒนาศักยภาพภาคการลงทุนเพื่อเพิ่มขีดความสามารถในการแข่งขันด้วยเทคโนโลยีที่ทันสมัย

ข. ยุทธศาสตร์การพัฒนาขององค์กรปกครองส่วนท้องถิ่นในเขตจังหวัดที่ ๔ ด้านการจัดการศึกษาและเสริมสร้างความเข้มแข็งของสังคม

๑. ยุทธศาสตร์ด้านสาธารณสุข

แผนงานอุตสาหกรรมและการโยธา

ที่	โครงการ	วัตถุประสงค์	เป้าหมาย	งบประมาณ				ตัวชี้วัด (KPI)	ผลที่คาดว่าจะได้รับ	หน่วยงานรับผิดชอบหลัก
				๒๕๖๖ (บาท)	๒๕๖๗ (บาท)	๒๕๖๘ (บาท)	๒๕๗๐ (บาท)			
๒๒๑	ก่อสร้างรางระบายน้ำ/ท่อระบายน้ำ/ร่องระบายน้ำ บ้านดงสร้างควาย หมู่ที่ ๖ เส้นนา นายอินตา เอี่ยมรอด	เพื่อไม่ให้มีน้ำท่วมขังภายในหมู่บ้าน	หมู่ที่ ๖	๕๐๐,๐๐๐	๕๐๐,๐๐๐	๕๐๐,๐๐๐	๕๐๐,๐๐๐	น้ำไม่ท่วมขังภายในหมู่บ้าน	กองช่าง	
๒๒๒	ก่อสร้างรางระบายน้ำ/ท่อระบายน้ำ/ร่องระบายน้ำ บ้านดงสร้างควาย หมู่ที่ ๖ หัววังกันหวด (ตรงสะพาน)	เพื่อไม่ให้มีน้ำท่วมขังภายในหมู่บ้าน	หมู่ที่ ๖	๕๐๐,๐๐๐	๕๐๐,๐๐๐	๕๐๐,๐๐๐	๕๐๐,๐๐๐	น้ำไม่ท่วมขังภายในหมู่บ้าน	กองช่าง	
๒๒๓	ก่อสร้างรางระบายน้ำ/ท่อระบายน้ำ/ร่องระบายน้ำ บ้านดงสร้างควาย หมู่ที่ ๖ เส้นใต้ถนนไปหลังฝายวังกันหวด	เพื่อไม่ให้มีน้ำท่วมขังภายในหมู่บ้าน	หมู่ที่ ๖	๕๐๐,๐๐๐	๕๐๐,๐๐๐	๕๐๐,๐๐๐	๕๐๐,๐๐๐	น้ำไม่ท่วมขังภายในหมู่บ้าน	กองช่าง	
๒๒๔	ตัดถนนใหม่/บุกเบิกถนนใหม่ บ้านดงสร้างควาย หมู่ที่ ๖ เส้นจากบ้านนางทองพุ่ม ไปรอบบ้านทางทิศเหนือ	เพื่อให้ประชาชนสัญจรได้สะดวกและปลอดภัย	หมู่ที่ ๖	๓๐๐,๐๐๐	๓๐๐,๐๐๐	๓๐๐,๐๐๐	๓๐๐,๐๐๐	ประชาชนสัญจรได้สะดวกและปลอดภัย	กองช่าง	

รายละเอียดโครงการพัฒนา

ที่นำมาจากแผนพัฒนาหมู่บ้าน (พ.ศ. ๒๕๖๖ - ๒๕๗๐)

องค์การบริหารส่วนตำบลนาแก้ว อำเภอเมือง จังหวัดอุดรธานี

- ค. ยุทธศาสตร์จังหวัดที่ ๑ การพัฒนาศักยภาพการการค้าการลงทุนเพื่อเพิ่มขีดความสามารถในการแข่งขันด้วยเทคโนโลยีที่ทันสมัย
- ง. ยุทธศาสตร์การพัฒนาระบบโครงสร้างพื้นฐานของส่วนท้องถิ่นในเขตจังหวัด ที่ ๔ ด้านการจัดการศึกษาและเสริมสร้างความเข้มแข็งของสังคม

๑. ยุทธศาสตร์ด้านสาธารณสุข

แผนงานอุตสาหกรรมและการโยธา

ที่	โครงการ	วัตถุประสงค์	เป้าหมาย	งบประมาณ				ตัวชี้วัด (KPI)	ผลที่คาดว่าจะได้รับ	หน่วยงานรับผิดชอบหลัก
				๒๕๖๖ (บาท)	๒๕๖๗ (บาท)	๒๕๖๘ (บาท)	๒๕๗๐ (บาท)			
๒๒๕	ก่อสร้าง คสล. บ้านดงยาง หมู่ที่ ๗ เส้นจากบ้านนายชาย ปยุภูเขียว ไปบ้านนายประพจน์ บุญณะสิทธิ์	เพื่อให้ประชาชนสัญจรไปมาได้สะดวกและปลอดภัย	หมู่ที่ ๗	๕๐๐,๐๐๐	๕๐๐,๐๐๐	๕๐๐,๐๐๐	๕๐๐,๐๐๐	มีถนน คสล. เพิ่มขึ้น	ประชาชนสัญจรไปมาได้สะดวกและปลอดภัย	กองช่าง
๒๒๖	ก่อสร้าง คสล. บ้านดงยาง หมู่ที่ ๗ เส้นรอบวัดบ้านดงยาง	เพื่อให้ประชาชนสัญจรไปมาได้สะดวกและปลอดภัย	หมู่ที่ ๗	๕๐๐,๐๐๐	๕๐๐,๐๐๐	๕๐๐,๐๐๐	๕๐๐,๐๐๐	มีถนน คสล. เพิ่มขึ้น	ประชาชนสัญจรไปมาได้สะดวกและปลอดภัย	กองช่าง
๒๒๗	ก่อสร้าง คสล. บ้านดงยาง หมู่ที่ ๗ เส้นจากบ้านนายชาย ปยุภูเขียว นายคงสัน บุญณะสิทธิ์	เพื่อให้ประชาชนสัญจรไปมาได้สะดวกและปลอดภัย	หมู่ที่ ๗	๕๐๐,๐๐๐	๕๐๐,๐๐๐	๕๐๐,๐๐๐	๕๐๐,๐๐๐	มีถนน คสล. เพิ่มขึ้น	ประชาชนสัญจรไปมาได้สะดวกและปลอดภัย	กองช่าง
๒๒๘	ก่อสร้าง คสล. บ้านดงยาง หมู่ที่ ๗ เส้นซอยประดิษฐ์ต่าง	เพื่อให้ประชาชนสัญจรไปมาได้สะดวกและปลอดภัย	หมู่ที่ ๗	๕๐๐,๐๐๐	๕๐๐,๐๐๐	๕๐๐,๐๐๐	๕๐๐,๐๐๐	มีถนน คสล. เพิ่มขึ้น	ประชาชนสัญจรไปมาได้สะดวกและปลอดภัย	กองช่าง

รายละเอียดโครงการพัฒนา

ที่นำมาจากแผนพัฒนาหมู่บ้าน (พ.ศ. ๒๕๖๖ – ๒๕๗๐)

องค์การบริหารส่วนตำบลนาแก้ว อำเภอเมือง จังหวัดอุดรธานี

- ก. ยุทธศาสตร์จังหวัดที่ ๑ การพัฒนาศักยภาพภาคการคลังเพื่อเพิ่มขีดความสามารถในการแข่งขันด้วยเทคโนโลยีที่ทันสมัย
- ข. ยุทธศาสตร์การพัฒนาระบบโครงสร้างพื้นฐานของจังหวัดที่ ๔ ด้านการจัดการศึกษาและเสริมสร้างความรู้และเชิงของสังคม

๑. ยุทธศาสตร์ด้านสาธารณสุข

แผนงานอุตสาหกรรมและการโยธา

ที่	โครงการ	วัตถุประสงค์	เป้าหมาย	งบประมาณ				ตัวชี้วัด (KPI)	ผลที่คาดว่าจะได้รับ	หน่วยงานรับผิดชอบหลัก
				๒๕๖๖ (บาท)	๒๕๖๗ (บาท)	๒๕๖๘ (บาท)	๒๕๖๙ (บาท)			
๒๒๙	ซ่อมแซม/ปรับปรุงถนนลูกรังบ้านดงยาง หมู่ที่ ๗ เส้นรอบบ้านทางทิศตะวันออกไปลำห้วยหลวง	เพื่อให้ประชาชนสัญจรไปมาได้สะดวกและปลอดภัย	หมู่ที่ ๗	๕๐๐,๐๐๐	๕๐๐,๐๐๐	๕๐๐,๐๐๐	๕๐๐,๐๐๐	ถนนลูกรังไม่เป็นหลุมเป็นบ่อ	ประชาชนสัญจรไปมาได้สะดวกและปลอดภัย	กองช่าง
๒๓๐	ซ่อมแซม/ปรับปรุงถนนลูกรังบ้านดงยาง หมู่ที่ ๗ เส้นหลังวัดบ้านดงยาง	เพื่อให้ประชาชนสัญจรไปมาได้สะดวกและปลอดภัย	หมู่ที่ ๗	๕๐๐,๐๐๐	๕๐๐,๐๐๐	๕๐๐,๐๐๐	๕๐๐,๐๐๐	ถนนลูกรังไม่เป็นหลุมเป็นบ่อ	ประชาชนสัญจรไปมาได้สะดวกและปลอดภัย	กองช่าง
๒๓๑	ซ่อมแซม/ปรับปรุงถนนลูกรังบ้านดงยาง หมู่ที่ ๗ คันคูลำห้วยบุงยาง	เพื่อให้ประชาชนสัญจรไปมาได้สะดวกและปลอดภัย	หมู่ที่ ๗	๕๐๐,๐๐๐	๕๐๐,๐๐๐	๕๐๐,๐๐๐	๕๐๐,๐๐๐	ถนนลูกรังไม่เป็นหลุมเป็นบ่อ	ประชาชนสัญจรไปมาได้สะดวกและปลอดภัย	กองช่าง
๒๓๒	ซ่อมแซม/ปรับปรุงถนนลูกรังบ้านดงยาง หมู่ที่ ๗ เส้นจากบ้านดงยางไปบ้านนาทม หมู่ที่ ๙	เพื่อให้ประชาชนสัญจรไปมาได้สะดวกและปลอดภัย	หมู่ที่ ๗	๕๐๐,๐๐๐	๕๐๐,๐๐๐	๕๐๐,๐๐๐	๕๐๐,๐๐๐	ถนนลูกรังไม่เป็นหลุมเป็นบ่อ	ประชาชนสัญจรไปมาได้สะดวกและปลอดภัย	กองช่าง

รายละเอียดโครงการพัฒนา

ที่นำมาจากแผนพัฒนาหมู่บ้าน (พ.ศ. ๒๕๖๖ - ๒๕๗๐)

องค์การบริหารส่วนตำบลนาแกวัง อำเภอเมือง จังหวัดอุดรธานี

ก. ยุทธศาสตร์จังหวัดที่ ๑ การพัฒนาศักยภาพภาคการลงทุนเพื่อเพิ่มขีดความสามารถในการแข่งขันด้วยเทคโนโลยีที่ทันสมัย

ข. ยุทธศาสตร์การพัฒนาขององค์กรปกครองส่วนท้องถิ่นในเขตจังหวัด ที่ ๔ ด้านการจัดการศึกษาและเสริมสร้างความเข้มแข็งของสังคม

๑. ยุทธศาสตร์ด้านสาธารณสุข

แผนงานอุตสาหกรรมและการโยธา

ที่	โครงการ	วัตถุประสงค์	เป้าหมาย	งบประมาณ					ตัวชี้วัด (KPI)	ผลที่คาดว่าจะได้รับ	หน่วยงานรับผิดชอบหลัก
				๒๕๖๖ (บาท)	๒๕๖๗ (บาท)	๒๕๖๘ (บาท)	๒๕๖๙ (บาท)	๒๕๗๐ (บาท)			
๒๓๓	ติดตั้งใหม่/บุกเบิกถนนใหม่ บ้านดงยาง หมู่ที่ ๗ เส้นไปบ้านนาทาม หมู่ที่ ๙	เพื่อให้ประชาชนสัญจรไปมาได้สะดวกและปลอดภัย	หมู่ที่ ๗	๕๐๐,๐๐๐	๕๐๐,๐๐๐	๕๐๐,๐๐๐	๕๐๐,๐๐๐	๕๐๐,๐๐๐	ถนนลูกรังเพิ่มขึ้น	ประชาชนสัญจรไปมาได้สะดวกและปลอดภัย	กองช่าง
๒๓๔	ขยายเขตไฟฟ้า บ้านดงยาง หมู่ที่ ๗ เส้นข้างวัดไปบ้านนายสมาน แพทย์จันรา	เพื่อให้ประชาชนมีไฟฟ้าใช้อย่างทั่วถึง	หมู่ที่ ๗	๕๐๐,๐๐๐	๕๐๐,๐๐๐	๕๐๐,๐๐๐	๕๐๐,๐๐๐	๕๐๐,๐๐๐	ประชาชนมีไฟฟ้าใช้อย่างทั่วถึง	ประชาชนมีไฟฟ้าใช้อย่างทั่วถึง	กองช่าง
๒๓๕	ขยายเขตไฟฟ้า บ้านดงยาง หมู่ที่ ๗ เส้นไปบ้านนาแกวัง หมู่ที่ ๑	เพื่อให้ประชาชนมีไฟฟ้าใช้อย่างทั่วถึง	หมู่ที่ ๗	๕๐๐,๐๐๐	๕๐๐,๐๐๐	๕๐๐,๐๐๐	๕๐๐,๐๐๐	๕๐๐,๐๐๐	ประชาชนมีไฟฟ้าใช้อย่างทั่วถึง	ประชาชนมีไฟฟ้าใช้อย่างทั่วถึง	กองช่าง
๒๓๖	ขยายเขตไฟฟ้า บ้านดงยาง หมู่ที่ ๗ เส้นทางเข้าบ้านดงยาง	เพื่อให้ประชาชนมีไฟฟ้าใช้อย่างทั่วถึง	หมู่ที่ ๗	๕๐๐,๐๐๐	๕๐๐,๐๐๐	๕๐๐,๐๐๐	๕๐๐,๐๐๐	๕๐๐,๐๐๐	ประชาชนมีไฟฟ้าใช้อย่างทั่วถึง	ประชาชนมีไฟฟ้าใช้อย่างทั่วถึง	กองช่าง
๒๓๗	ขยายถนนที่ประปา หมู่ที่ ๗ บ้านดงยาง เส้นไปบ้านเชียงพิง หมู่ที่ ๓ (แยกฟาร์มไก่)	เพื่อให้ประชาชนมีน้ำใช้อย่างทั่วถึง	หมู่ที่ ๗	๕๐๐,๐๐๐	๕๐๐,๐๐๐	๕๐๐,๐๐๐	๕๐๐,๐๐๐	๕๐๐,๐๐๐	ประชาชนมีน้ำใช้อย่างทั่วถึง	ประชาชนมีน้ำใช้อย่างทั่วถึง	กองช่าง

รายละเอียดโครงการพัฒนา

ที่นำมาจากแผนพัฒนาหมู่บ้าน (พ.ศ. ๒๕๖๖ - ๒๕๗๐)

องค์การบริหารส่วนตำบลนาแก้ว อำเภอเมือง จังหวัดอุดรธานี

- ก. ยุทธศาสตร์จังหวัดที่ ๑ การพัฒนาศักยภาพภาคการลงทุนเพื่อเพิ่มขีดความสามารถในการแข่งขันด้วยเทคโนโลยีที่ทันสมัย
- ข. ยุทธศาสตร์การพัฒนาขององค์กรปกครองส่วนท้องถิ่นในเขตจังหวัดที่ ๔ ด้านการจัดการศึกษาและเสริมสร้างความเข้มแข็งของสังคม

๑. ยุทธศาสตร์ด้านสาธารณสุข

แผนงานอุตสาหกรรมและการโยธา

ที่	โครงการ	วัตถุประสงค์	เป้าหมาย	งบประมาณ				ตัวชี้วัด (KPI)	ผลที่คาดว่าจะได้รับ	หน่วยงานรับผิดชอบหลัก
				๒๕๖๖ (บาท)	๒๕๖๗ (บาท)	๒๕๖๘ (บาท)	๒๕๗๐ (บาท)			
๒๓๘	เรื่องเห็นชอบช่วยเหลือ/แมงกาน้ำ บ้านดงยาง หมู่ที่ ๗	เพื่อป้องกันกาเกิดอุบัติเหตุทางถนน	หมู่ที่ ๗	๕๐๐,๐๐๐	๕๐๐,๐๐๐	๕๐๐,๐๐๐	๕๐๐,๐๐๐	ป้องกันกาเกิดอุบัติเหตุทางถนน	ป้องกันกาเกิดอุบัติเหตุทางถนน	กองช่าง
๒๓๙	ก่อสร้างรางระบายน้ำ/ท่อระบายน้ำ/รางระบายน้ำ บ้านดงยาง หมู่ที่ ๗ เส้นบ้านนายวิชัย ประดิษฐ์ตั้ง ไปนายสมใจ ผิวคำ	เพื่อไม่ให้ น้ำท่วมขังภายในหมู่บ้าน	หมู่ที่ ๗	๕๐๐,๐๐๐	๕๐๐,๐๐๐	๕๐๐,๐๐๐	๕๐๐,๐๐๐	มีรางระบายน้ำ/ท่อระบายน้ำ/รางระบายน้ำเพิ่มขึ้น	นำท่วมขังภายในหมู่บ้าน	กองช่าง
๒๔๐	ก่อสร้างรางระบายน้ำ/ท่อระบายน้ำ/รางระบายน้ำ บ้านดงยาง หมู่ที่ ๗ เส้นไปบ้านโนนสวรรค์ หมู่ที่ ๑๐	เพื่อไม่ให้ น้ำท่วมขังภายในหมู่บ้าน	หมู่ที่ ๗	๕๐๐,๐๐๐	๕๐๐,๐๐๐	๕๐๐,๐๐๐	๕๐๐,๐๐๐	มีรางระบายน้ำ/ท่อระบายน้ำ/รางระบายน้ำเพิ่มขึ้น	นำท่วมขังภายในหมู่บ้าน	กองช่าง
๒๔๑	ก่อสร้างรางระบายน้ำ/ท่อระบายน้ำ/รางระบายน้ำ บ้านดงยาง หมู่ที่ ๗ เส้นบ้านนางพารัต แพทย์จันลา ไปบ้านนายคำพอง สิงห์ม่วง	เพื่อไม่ให้ น้ำท่วมขังภายในหมู่บ้าน	หมู่ที่ ๗	๕๐๐,๐๐๐	๕๐๐,๐๐๐	๕๐๐,๐๐๐	๕๐๐,๐๐๐	มีรางระบายน้ำ/ท่อระบายน้ำ/รางระบายน้ำเพิ่มขึ้น	นำท่วมขังภายในหมู่บ้าน	กองช่าง

รายละเอียดโครงการพัฒนา

ที่นำมาจากแผนพัฒนาหมู่บ้าน (พ.ศ. ๒๕๖๖ - ๒๕๗๐)

องค์การบริหารส่วนตำบลนาแกวัง อำเภอเมือง จังหวัดอุดรธานี

- จ. ยุทธศาสตร์จังหวัดที่ ๑ การพัฒนาศักยภาพการปกครองส่วนท้องถิ่นในเขตจังหวัดที่ ๔ ด้านการจัดการศึกษาและเสริมสร้างความเข้มแข็งของสังคม
 ฉ. ยุทธศาสตร์การพัฒนาขององค์กรปกครองส่วนท้องถิ่นในเขตจังหวัดที่ ๔ ด้านการจัดการศึกษาและเสริมสร้างความเข้มแข็งของสังคม

๑. ยุทธศาสตร์ด้านสาธารณสุข

แผนงานยุทธศาสตร์สาธารณสุขและการโยธา

ที่	โครงการ	วัตถุประสงค์	เป้าหมาย	งบประมาณ				ตัวชี้วัด (KPI)	ผลที่คาดว่าจะได้รับ	หน่วยงานรับผิดชอบหลัก
				๒๕๖๖ (บาท)	๒๕๖๗ (บาท)	๒๕๖๘ (บาท)	๒๕๗๐ (บาท)			
๒๔๒	ก่อสร้าง คสล. หมู่ที่ ๘ บ้านดงฝักหนาม เส้นศาลากลางบ้านไปทิศตะวันตกเชื่อมถนนบ้านดงหินโงม	เพื่อให้ประชาชนสัญจรไปมาได้สะดวกและปลอดภัย	หมู่ที่ ๘	๕๐๐,๐๐๐	๕๐๐,๐๐๐	๕๐๐,๐๐๐	๕๐๐,๐๐๐	มีถนน คสล. เพิ่มขึ้น	ประชาชนสัญจรไปมาได้สะดวกและปลอดภัย	กองช่าง
๒๔๓	ก่อสร้าง คสล. หมู่ที่ ๘ บ้านดงฝักหนาม เส้นรอบวัด	เพื่อให้ประชาชนสัญจรไปมาได้สะดวกและปลอดภัย	หมู่ที่ ๘	๕๐๐,๐๐๐	๕๐๐,๐๐๐	๕๐๐,๐๐๐	๕๐๐,๐๐๐	มีถนน คสล. เพิ่มขึ้น	ประชาชนสัญจรไปมาได้สะดวกและปลอดภัย	กองช่าง
๒๔๔	ก่อสร้าง คสล. หมู่ที่ ๘ บ้านดงฝักหนาม เส้นจากประปาหมู่บ้านไปวัดป่า	เพื่อให้ประชาชนสัญจรไปมาได้สะดวกและปลอดภัย	หมู่ที่ ๘	๕๐๐,๐๐๐	๕๐๐,๐๐๐	๕๐๐,๐๐๐	๕๐๐,๐๐๐	มีถนน คสล. เพิ่มขึ้น	ประชาชนสัญจรไปมาได้สะดวกและปลอดภัย	กองช่าง
๒๔๕	ก่อสร้าง คสล. หมู่ที่ ๘ บ้านดงฝักหนาม เส้นขอยนวนวจินทร์	เพื่อให้ประชาชนสัญจรไปมาได้สะดวกและปลอดภัย	หมู่ที่ ๘	๑๐๐,๐๐๐	๑๐๐,๐๐๐	๑๐๐,๐๐๐	๑๐๐,๐๐๐	มีถนน คสล. เพิ่มขึ้น	ประชาชนสัญจรไปมาได้สะดวกและปลอดภัย	กองช่าง
๒๔๖	ก่อสร้าง คสล. หมู่ที่ ๘ บ้านดงฝักหนาม เส้นไปบ้านบ่อน้อย	เพื่อให้ประชาชนสัญจรไปมาได้สะดวกและปลอดภัย	หมู่ที่ ๘	๑๐๐,๐๐๐	๑๐๐,๐๐๐	๑๐๐,๐๐๐	๑๐๐,๐๐๐	มีถนน คสล. เพิ่มขึ้น	ประชาชนสัญจรไปมาได้สะดวกและปลอดภัย	กองช่าง

รายละเอียดโครงการพัฒนา

ที่นำมาจากแผนพัฒนาหมู่บ้าน (พ.ศ. ๒๕๖๖ – ๒๕๗๐)

องค์การบริหารส่วนตำบลนาแกวัง อำเภอเมือง จังหวัดอุดรธานี

- ก. ยุทธศาสตร์จังหวัดที่ ๑ การพัฒนาศักยภาพการคัดกรองทุนเพื่อเพิ่มขีดความสามารถในการแข่งขันด้วยเทคโนโลยีที่ทันสมัย
- ข. ยุทธศาสตร์การพัฒนาขององค์กรปกครองส่วนท้องถิ่นในเขตจังหวัด ที่ ๔ ด้านการจัดการจัดการศึกษาและเสริมสร้างความเข้มแข็งของสังคม

๑. ยุทธศาสตร์ด้านสาธารณสุข

แผนงานอุตสาหกรรมและการโยธา

ที่	โครงการ	วัตถุประสงค์	เป้าหมาย	งบประมาณ					ตัวชี้วัด (KPI)	ผลที่คาดว่าจะได้รับ	หน่วยงานรับผิดชอบหลัก
				๒๕๖๖ (บาท)	๒๕๖๗ (บาท)	๒๕๖๘ (บาท)	๒๕๖๙ (บาท)	๒๕๗๐ (บาท)			
๒๔๗	ก่อสร้าง คลส. หมู่ที่ ๘ บ้านดงผักหนาม เส้นจากบ้านนายบุญเพ็ง โพธิวงษ์ ไปบ้านนายประมวล ลาแพงศรี	เพื่อให้ประชาชนสัญจรไปมาได้สะดวกและปลอดภัย	หมู่ที่ ๘	๕๐๐,๐๐๐	๕๐๐,๐๐๐	๕๐๐,๐๐๐	๕๐๐,๐๐๐	๕๐๐,๐๐๐	มีถนน คลส. เพิ่มขึ้น	ประชาชนสัญจรไปมาได้สะดวกและปลอดภัย	กองช่าง
๒๔๘	ก่อสร้าง คลส. หมู่ที่ ๘ บ้านดงผักหนาม เส้นจากศาลากลางบ้านไปนา นายบุตรสี สุวรรณจักร	เพื่อให้ประชาชนสัญจรไปมาได้สะดวกและปลอดภัย	หมู่ที่ ๘	๕๐๐,๐๐๐	๕๐๐,๐๐๐	๕๐๐,๐๐๐	๕๐๐,๐๐๐	๕๐๐,๐๐๐	มีถนน คลส. เพิ่มขึ้น	ประชาชนสัญจรไปมาได้สะดวกและปลอดภัย	กองช่าง
๒๔๙	ซ่อมแซม/ปรับปรุงถนนลูกรัง หมู่ที่ ๘ บ้านดงผักหนาม เส้นทางทิศตะวันออกเชื่อมถนนสาย ทล ๒๐๒๑ – บ้านดงผักหนาม	เพื่อให้ประชาชนสัญจรไปมาได้สะดวกและปลอดภัย	หมู่ที่ ๘	๕๐๐,๐๐๐	๕๐๐,๐๐๐	๕๐๐,๐๐๐	๕๐๐,๐๐๐	๕๐๐,๐๐๐	มีถนนลูกรังไม่เป็นหลุมเป็นบ่อ	ประชาชนสัญจรไปมาได้สะดวกและปลอดภัย	กองช่าง

รายละเอียดโครงการพัฒนา

ที่นำมาจากแผนพัฒนาหมู่บ้าน (พ.ศ. ๒๕๖๖ – ๒๕๗๐)

องค์การบริหารส่วนตำบลนาแก้ว อำเภอเมือง จังหวัดอุดรธานี

- ก. ยุทธศาสตร์จังหวัดที่ ๑ การพัฒนาศักยภาพการดำรงการลงทุนเพื่อเพิ่มขีดความสามารถในการแข่งขันด้วยเทคโนโลยีที่ทันสมัย
- ข. ยุทธศาสตร์การพัฒนาขององค์กรปกครองส่วนท้องถิ่นในเขตจังหวัดที่ ๔ ด้านการจัดการศึกษาและเสริมสร้างความเข้มแข็งของสังคม

๑. ยุทธศาสตร์ด้านสาธารณสุข

แผนงานอุตสาหกรรมและการโยธา

ที่	โครงการ	วัตถุประสงค์	เป้าหมาย	งบประมาณ				ตัวชี้วัด (KPI)	ผลที่คาดว่าจะได้รับ	หน่วยงานรับผิดชอบหลัก
				๒๕๖๖ (บาท)	๒๕๖๗ (บาท)	๒๕๖๘ (บาท)	๒๕๗๐ (บาท)			
๒๕๐	ติดตั้งใหม่/บุกรุกเบียดใหม่ หมู่ที่ ๘ บ้านดงผักหนาม เส้นนามางละออ ไปเส้นบ้านตู – ดอนหินโงม	เพื่อให้ประชาชน สัญจรไปมาได้ สะดวกและปลอดภัย	หมู่ที่ ๘	๕๐๐,๐๐๐	๕๐๐,๐๐๐	๕๐๐,๐๐๐	๕๐๐,๐๐๐	มีถนนลูกรังไม่ เป็นหลุมเป็นบ่อ	ประชาชนสัญจรไป มาได้สะดวกและ ปลอดภัย	กองช่าง
๒๕๑	ซ่อมแซม/ปรับปรุงถนนลูกรัง หมู่ที่ ๘ บ้านดงผักหนาม ไป บ่อน้อย	เพื่อให้ประชาชน สัญจรไปมาได้ สะดวกและปลอดภัย	หมู่ที่ ๘	๕๐๐,๐๐๐	๕๐๐,๐๐๐	๕๐๐,๐๐๐	๕๐๐,๐๐๐	มีถนนลูกรังไม่ เป็นหลุมเป็นบ่อ	ประชาชนสัญจรไป มาได้สะดวกและ ปลอดภัย	กองช่าง
๒๕๒	ซ่อมแซม/ปรับปรุงถนนลูกรัง หมู่ที่ ๘ บ้านดงผักหนาม เข้าแปลงเกษตร – นากาย แก่น	เพื่อให้ประชาชน สัญจรไปมาได้ สะดวกและปลอดภัย	หมู่ที่ ๘	๕๐๐,๐๐๐	๕๐๐,๐๐๐	๕๐๐,๐๐๐	๕๐๐,๐๐๐	มีถนนลูกรังไม่ เป็นหลุมเป็นบ่อ	ประชาชนสัญจรไป มาได้สะดวกและ ปลอดภัย	กองช่าง
๒๕๓	ติดตั้งใหม่/บุกรุกเบียดใหม่ หมู่ที่ ๘ บ้านดงผักหนาม เส้นนามายวิชัย ฝิวอ่อน ไปนา นายสัญญา ปทุมวัน	เพื่อให้ประชาชน สัญจรไปมาได้ สะดวกและปลอดภัย	หมู่ที่ ๘	๕๐๐,๐๐๐	๕๐๐,๐๐๐	๕๐๐,๐๐๐	๕๐๐,๐๐๐	มีถนนลูกรังไม่ เป็นหลุมเป็นบ่อ	ประชาชนสัญจรไป มาได้สะดวกและ ปลอดภัย	กองช่าง

รายละเอียดโครงการพัฒนา

ที่นำมาจากแผนพัฒนาหมู่บ้าน (พ.ศ. ๒๕๖๖ - ๒๕๗๐)

องค์การบริหารส่วนตำบลนาแก้ว อำเภอเมือง จังหวัดอุดรธานี

- ก. ยุทธศาสตร์จังหวัดที่ ๑ การพัฒนาศักยภาพทางการลงทุนเพื่อเพิ่มขีดความสามารถในการแข่งขันด้วยเทคโนโลยีที่ทันสมัย
 ข. ยุทธศาสตร์การพัฒนาขององค์กรปกครองส่วนท้องถิ่นในเขตจังหวัดที่ ๔ ด้านการจัดการศึกษาและเสริมสร้างความรู้แก่ประชาชน

๑. ยุทธศาสตร์ด้านสาธารณสุข

แผนงานอุตสาหกรรมและการโยธา

ที่	โครงการ	วัตถุประสงค์	เป้าหมาย	งบประมาณ				ตัวชี้วัด (KPI)	ผลที่คาดว่าจะได้รับ	หน่วยงานรับผิดชอบหลัก
				๒๕๖๖ (บาท)	๒๕๖๗ (บาท)	๒๕๖๘ (บาท)	๒๕๖๙ (บาท)			
๒๕๔	ตัดถนนใหม่/บุกเบิกถนนใหม่ หมู่ที่ ๘ บ้านดงผักหนาม เส้นนามางบิน โพธิ์แก้ว ไปถนนเส้นนา นางอุไร โพธิ์แก้ว	เพื่อให้ประชาชนสัญจรไปมาได้สะดวกและปลอดภัย	หมู่ที่ ๘	๕๐๐,๐๐๐	๕๐๐,๐๐๐	๕๐๐,๐๐๐	๕๐๐,๐๐๐	มีถนนลูกรังไม่เพียงพอเป็นบ่อ	ประชาชนสัญจรไปมาได้สะดวกและปลอดภัย	กองช่าง
๒๕๕	ขยายเขตไฟฟ้า หมู่ที่ ๘ บ้านดงผักหนาม เส้นไปหนองแบน ต.เชียงฮิน	เพื่อให้ประชาชนมีไฟฟ้าอย่างทั่วถึง	หมู่ที่ ๘	๕๐๐,๐๐๐	๕๐๐,๐๐๐	๕๐๐,๐๐๐	๕๐๐,๐๐๐	ประชาชนมีไฟฟ้าใช้อย่างทั่วถึง	ประชาชนมีไฟฟ้าใช้อย่างทั่วถึง	กองช่าง
๒๕๖	ขยายเขตไฟฟ้า หมู่ที่ ๘ บ้านดงผักหนาม เส้นไปวัดป่า	เพื่อให้ประชาชนมีไฟฟ้าอย่างทั่วถึง	หมู่ที่ ๘	๕๐๐,๐๐๐	๕๐๐,๐๐๐	๕๐๐,๐๐๐	๕๐๐,๐๐๐	ประชาชนมีไฟฟ้าใช้อย่างทั่วถึง	ประชาชนมีไฟฟ้าใช้อย่างทั่วถึง	กองช่าง
๒๕๗	ขยายเขตไฟฟ้า หมู่ที่ ๘ บ้านดงผักหนาม เส้นไปข้างวัด ขอย ๗	เพื่อให้ประชาชนมีไฟฟ้าอย่างทั่วถึง	หมู่ที่ ๘	๕๐๐,๐๐๐	๕๐๐,๐๐๐	๕๐๐,๐๐๐	๕๐๐,๐๐๐	ประชาชนมีไฟฟ้าใช้อย่างทั่วถึง	ประชาชนมีไฟฟ้าใช้อย่างทั่วถึง	กองช่าง
๒๕๘	ขยายเขตไฟฟ้า หมู่ที่ ๘ บ้านดงผักหนาม เส้นจากบ้านนายทองดี ไปนา นายเจษฎา อินทร์จำง	เพื่อให้ประชาชนมีไฟฟ้าอย่างทั่วถึง	หมู่ที่ ๘	๕๐๐,๐๐๐	๕๐๐,๐๐๐	๕๐๐,๐๐๐	๕๐๐,๐๐๐	ประชาชนมีไฟฟ้าใช้อย่างทั่วถึง	ประชาชนมีไฟฟ้าใช้อย่างทั่วถึง	กองช่าง

รายละเอียดโครงการพัฒนา

ที่นำมาจากแผนพัฒนาหมู่บ้าน (พ.ศ. ๒๕๖๖ - ๒๕๗๐)

องค์การบริหารส่วนตำบลนาแก้ว อำเภอเมือง จังหวัดอุดรธานี

- ก. ยุทธศาสตร์จังหวัดที่ ๑ การพัฒนาศักยภาพการลงทุนเพื่อเพิ่มขีดความสามารถในการแข่งขันด้วยเทคโนโลยีที่ทันสมัย
- ข. ยุทธศาสตร์การพัฒนาขององค์กรปกครองส่วนท้องถิ่นในเขตจังหวัด ที่ ๔ ด้านการจัดการศึกษาและเสริมสร้างความเข้มแข็งของสังคม

๑. ยุทธศาสตร์ด้านสาธารณสุข

แผนงานอุตสาหกรรมและการโยธา

ที่	โครงการ	วัตถุประสงค์	เป้าหมาย	งบประมาณ				ตัวชี้วัด (KPI)	ผลที่คาดว่าจะได้รับ	หน่วยงานรับผิดชอบหลัก
				๒๕๖๖ (บาท)	๒๕๖๗ (บาท)	๒๕๖๘ (บาท)	๒๕๗๐ (บาท)			
๒๕๕	ขยายเขตไฟฟ้า หมู่ที่ ๘ บ้านดงผักหนาม เส้นซอย นวลจันทร์ไปตลอดสาย	เพื่อให้ประชาชนมีไฟฟ้าอย่างทั่วถึง	หมู่ที่ ๘	๕๐๐,๐๐๐	๕๐๐,๐๐๐	๕๐๐,๐๐๐	๕๐๐,๐๐๐	ประชาชนมีไฟฟ้าใช้อย่างทั่วถึง	ประชาชนมีไฟฟ้าใช้อย่างทั่วถึง	กองช่าง
๒๖๐	ขยายเขตไฟฟ้า หมู่ที่ ๘ บ้านดงผักหนาม เส้นนายนายบุตรลีไปนายนายธงไชย	เพื่อให้ประชาชนมีไฟฟ้าอย่างทั่วถึง	หมู่ที่ ๘	๕๐๐,๐๐๐	๕๐๐,๐๐๐	๕๐๐,๐๐๐	๕๐๐,๐๐๐	ประชาชนมีไฟฟ้าใช้อย่างทั่วถึง	ประชาชนมีไฟฟ้าใช้อย่างทั่วถึง	กองช่าง
๒๖๑	ติดตั้งไฟฟ้าส่องสว่าง/ไฟฟ้าพลังงานแสงอาทิตย์/ขยายเขตไฟฟ้า หมู่ที่ ๘ บ้านดงผักหนาม ไปบ้านเชียงพัง หมู่ที่ ๑๒	เพื่อให้ประชาชนมีไฟฟ้าอย่างทั่วถึง	หมู่ที่ ๘	๕๐๐,๐๐๐	๕๐๐,๐๐๐	๕๐๐,๐๐๐	๕๐๐,๐๐๐	ประชาชนมีไฟฟ้าใช้อย่างทั่วถึง	ประชาชนมีไฟฟ้าใช้อย่างทั่วถึง	กองช่าง
๒๖๒	ขยายเมนทั้งประปา หมู่ที่ ๘ บ้านดงผักหนาม เส้นจากบ้านนางอนงค์ ไปดอนทอ	เพื่อให้ประชาชนมีน้ำใช้อย่างทั่วถึง	หมู่ที่ ๘	๕๐๐,๐๐๐	๕๐๐,๐๐๐	๕๐๐,๐๐๐	๕๐๐,๐๐๐	มีเมนทั้งประปาเพิ่มขึ้น	ประชาชนมีน้ำประปาใช้อย่างทั่วถึง	กองช่าง

รายละเอียดโครงการพัฒนา

ที่นำมาจากแผนพัฒนาหมู่บ้าน (พ.ศ. ๒๕๖๖ – ๒๕๗๐)

องค์การบริหารส่วนตำบลนาแกว้าง อำเภอเมือง จังหวัดอุดรธานี

- ก. ยุทธศาสตร์จังหวัดที่ ๑ การพัฒนาศักยภาพการศึกษารองรับการแข่งขันทัวร์นาเมนต์เทคโนโลยีที่ทันสมัย
- ข. ยุทธศาสตร์การพัฒนาขององค์กรปกครองส่วนท้องถิ่นในเขตจังหวัด ที่ ๔ ด้านการจัดการศึกษาและเสริมสร้างความเข้มแข็งของสังคม

๑. ยุทธศาสตร์ด้านสาธารณสุข

แผนงานอุตสาหกรรมและการโยธา

ที่	โครงการ	วัตถุประสงค์	เป้าหมาย	งบประมาณ					ตัวชี้วัด (KPI)	ผลที่คาดว่าจะได้รับ	หน่วยงานรับผิดชอบหลัก
				๒๕๖๖ (บาท)	๒๕๖๗ (บาท)	๒๕๖๘ (บาท)	๒๕๖๙ (บาท)	๒๕๗๐ (บาท)			
๒๖๓	ขยายเมมเบอร์ประจำ หมู่ที่ ๘ บ้านดงฝักหนาม เส้นจากหน้าโรงเรียนไปบ้าน นายธรรมนิต	เพื่อให้ประชาชนมีน้ำใช้อย่างทั่วถึง	หมู่ที่ ๘	๕๐๐,๐๐๐	๕๐๐,๐๐๐	๕๐๐,๐๐๐	๕๐๐,๐๐๐	๕๐๐,๐๐๐	มีเมมเบอร์ประจำเพิ่มขึ้น	ประชาชนมีน้ำประปาใช้อย่างทั่วถึง	กองช่าง
๒๖๔	ขยายเมมเบอร์ประจำ หมู่ที่ ๘ บ้านดงฝักหนาม เส้นจากประปาหมู่บ้านไปวัด	เพื่อให้ประชาชนมีน้ำใช้อย่างทั่วถึง	หมู่ที่ ๘	๕๐๐,๐๐๐	๕๐๐,๐๐๐	๕๐๐,๐๐๐	๕๐๐,๐๐๐	๕๐๐,๐๐๐	มีเมมเบอร์ประจำเพิ่มขึ้น	ประชาชนมีน้ำประปาใช้อย่างทั่วถึง	กองช่าง
๒๖๕	ขยายเมมเบอร์ประจำ หมู่ที่ ๘ บ้านดงฝักหนาม เส้นจากนายบุตรสี ไปบ้านหนองเปนนายบุตรสี	เพื่อให้ประชาชนมีน้ำใช้อย่างทั่วถึง	หมู่ที่ ๘	๕๐๐,๐๐๐	๕๐๐,๐๐๐	๕๐๐,๐๐๐	๕๐๐,๐๐๐	๕๐๐,๐๐๐	มีเมมเบอร์ประจำเพิ่มขึ้น	ประชาชนมีน้ำประปาใช้อย่างทั่วถึง	กองช่าง
๒๖๖	ขยายเมมเบอร์ประจำ หมู่ที่ ๘ บ้านดงฝักหนาม เส้นจากบ้านนางสาวพร คงขาว ไปนายเจษฎา นานายสมเกียรติ สมนี	เพื่อให้ประชาชนมีน้ำใช้อย่างทั่วถึง	หมู่ที่ ๘	๕๐๐,๐๐๐	๕๐๐,๐๐๐	๕๐๐,๐๐๐	๕๐๐,๐๐๐	๕๐๐,๐๐๐	มีเมมเบอร์ประจำเพิ่มขึ้น	ประชาชนมีน้ำประปาใช้อย่างทั่วถึง	กองช่าง

รายละเอียดโครงการพัฒนา

ที่นำมาจากแผนพัฒนาหมู่บ้าน (พ.ศ. ๒๕๖๖ – ๒๕๗๐)

องค์การบริหารส่วนตำบลนาแกวัง อำเภอเมือง จังหวัดอุดรธานี

- ก. ยุทธศาสตร์จังหวัดที่ ๑ การพัฒนาศักยภาพการศึกษาระดับมัธยมศึกษาเพื่อเพิ่มขีดความสามารถในการแข่งขันด้วยเทคโนโลยีที่ทันสมัย
- ข. ยุทธศาสตร์การพัฒนาขององค์กรปกครองส่วนท้องถิ่นในเขตจังหวัดที่ ๔ ด้านการจัดการศึกษาและเสริมสร้างความรู้และทักษะของสังคม

๑. ยุทธศาสตร์ด้านสาธารณสุข

แผนงานอุตสาหกรรมและการโยธา

ที่	โครงการ	วัตถุประสงค์	เป้าหมาย	งบประมาณ					ตัวชี้วัด (KPI)	ผลที่คาดว่าจะได้รับ	หน่วยงานรับผิดชอบหลัก
				๒๕๖๖ (บาท)	๒๕๖๗ (บาท)	๒๕๖๘ (บาท)	๒๕๖๙ (บาท)	๒๕๗๐ (บาท)			
๒๖๗	ขยายเมนที่ประปา หมู่ที่ ๘ บ้านดงฝักหนาม เส้นไปบ้านคู ต.บ้านขาว	เพื่อให้ประชาชนมีน้ำใช้อย่างทั่วถึง	หมู่ที่ ๘	๕๐๐,๐๐๐	๕๐๐,๐๐๐	๕๐๐,๐๐๐	๕๐๐,๐๐๐	๕๐๐,๐๐๐	มีเมนที่ประปาเพิ่มขึ้น	ประชาชนมีน้ำประปาใช้อย่างทั่วถึง	กองช่าง
๒๖๘	ขยายเมนที่ประปา หมู่ที่ ๘ บ้านดงฝักหนาม เส้นไปบ้านดงหินโงม	เพื่อให้ประชาชนมีน้ำใช้อย่างทั่วถึง	หมู่ที่ ๘	๕๐๐,๐๐๐	๕๐๐,๐๐๐	๕๐๐,๐๐๐	๕๐๐,๐๐๐	๕๐๐,๐๐๐	มีเมนที่ประปาเพิ่มขึ้น	ประชาชนมีน้ำประปาใช้อย่างทั่วถึง	กองช่าง
๒๖๙	ก่อสร้างรางระบายน้ำ/ท่อระบายน้ำ/รางระบายน้ำ บ้านดงฝักหนาม หมู่ที่ ๘ เส้นศาลากลางบ้านไปหัววังฝักหนาม (ท้ายหมู่บ้าน)	เพื่อไม่ให้น้ำท่วมขังภายในหมู่บ้าน	หมู่ที่ ๘	๕๐๐,๐๐๐	๕๐๐,๐๐๐	๕๐๐,๐๐๐	๕๐๐,๐๐๐	๕๐๐,๐๐๐	น้ำไม่ท่วมขังภายในหมู่บ้าน	น้ำไม่ท่วมขังภายในหมู่บ้าน	กองช่าง
๒๗๐	ก่อสร้างรางระบายน้ำ/ท่อระบายน้ำ/รางระบายน้ำ บ้านดงฝักหนาม หมู่ที่ ๘ เส้นไปบ้านหนองเปน ต.เซียงยืน	เพื่อไม่ให้น้ำท่วมขังภายในหมู่บ้าน	หมู่ที่ ๘	๕๐๐,๐๐๐	๕๐๐,๐๐๐	๕๐๐,๐๐๐	๕๐๐,๐๐๐	๕๐๐,๐๐๐	น้ำไม่ท่วมขังภายในหมู่บ้าน	น้ำไม่ท่วมขังภายในหมู่บ้าน	กองช่าง

รายละเอียดโครงการพัฒนา

ที่นำมาจากแผนพัฒนาหมู่บ้าน (พ.ศ. ๒๕๖๖ – ๒๕๗๐)

องค์การบริหารส่วนตำบลนาแกวัง อำเภอเมือง จังหวัดอุดรธานี

- ก. ยุทธศาสตร์จังหวัดที่ ๑ การพัฒนาศักยภาพการค้าการลงทุนเพื่อเพิ่มขีดความสามารถในการแข่งขันด้วยเทคโนโลยีที่ทันสมัย
- ข. ยุทธศาสตร์การพัฒนาขององค์กรปกครองส่วนท้องถิ่นในเขตจังหวัดที่ ๔ ด้านการจัดการจัดการศึกษาและเสริมสร้างความเข้มแข็งของสังคม

๑. ยุทธศาสตร์ด้านสาธารณสุข

แผนงานอุตสาหกรรมและการโยธา

ที่	โครงการ	วัตถุประสงค์	เป้าหมาย	งบประมาณ					ตัวชี้วัด (KPI)	ผลที่คาดว่าจะได้รับ	หน่วยงานรับผิดชอบหลัก
				๒๕๖๖ (บาท)	๒๕๖๗ (บาท)	๒๕๖๘ (บาท)	๒๕๖๙ (บาท)	๒๕๗๐ (บาท)			
๒๗๑	ก่อสร้าง คสล. บ้านนาทาม หมู่ที่ ๙ เส้นรอบบ้านเชื่อมถนนลาดยางสายทุ่งแร่ – หนองตอ	เพื่อให้ประชาชนสัญจรไปมาได้สะดวกและปลอดภัย	หมู่ที่ ๙	๕๐๐,๐๐๐	๕๐๐,๐๐๐	๕๐๐,๐๐๐	๕๐๐,๐๐๐	๕๐๐,๐๐๐	มีถนน คสล. เพิ่มขึ้น	ประชาชนสัญจรไปมาได้สะดวกและปลอดภัย	กองช่าง
๒๗๒	ก่อสร้าง คสล. บ้านนาทาม หมู่ที่ ๙ เส้นแยกถนนกลางบ้านไปรอบโนนปู่ตา	เพื่อให้ประชาชนสัญจรไปมาได้สะดวกและปลอดภัย	หมู่ที่ ๙	๕๐๐,๐๐๐	๕๐๐,๐๐๐	๕๐๐,๐๐๐	๕๐๐,๐๐๐	๕๐๐,๐๐๐	มีถนน คสล. เพิ่มขึ้น	ประชาชนสัญจรไปมาได้สะดวกและปลอดภัย	กองช่าง
๒๗๓	ก่อสร้าง คสล. บ้านนาทาม หมู่ที่ ๙ จากบ้านนางแต ไปบ้านนายสวัสดิ์	เพื่อให้ประชาชนสัญจรไปมาได้สะดวกและปลอดภัย	หมู่ที่ ๙	๕๐๐,๐๐๐	๕๐๐,๐๐๐	๕๐๐,๐๐๐	๕๐๐,๐๐๐	๕๐๐,๐๐๐	มีถนน คสล. เพิ่มขึ้น	ประชาชนสัญจรไปมาได้สะดวกและปลอดภัย	กองช่าง
๒๗๔	ก่อสร้าง คสล. บ้านนาทาม หมู่ที่ ๙ เส้นจากบ้าน นายคำตา ไปบ้านนายสาย	เพื่อให้ประชาชนสัญจรไปมาได้สะดวกและปลอดภัย	หมู่ที่ ๙	๕๐๐,๐๐๐	๕๐๐,๐๐๐	๕๐๐,๐๐๐	๕๐๐,๐๐๐	๕๐๐,๐๐๐	มีถนน คสล. เพิ่มขึ้น	ประชาชนสัญจรไปมาได้สะดวกและปลอดภัย	กองช่าง

รายละเอียดโครงการพัฒนา

ที่นำมาจากแผนพัฒนาหมู่บ้าน (พ.ศ. ๒๕๖๖ - ๒๕๗๐)

องค์การบริหารส่วนตำบลนาแกวัง อำเภอเมือง จังหวัดอุดรธานี

ก. ยุทธศาสตร์จังหวัดที่ ๑ การพัฒนาศักยภาพทางการลงทุนเพื่อเพิ่มขีดความสามารถในการแข่งขันด้วยเทคโนโลยีที่ทันสมัย

ข. ยุทธศาสตร์การพัฒนาขององค์กรปกครองส่วนท้องถิ่นในเขตจังหวัด ที่ ๔ ด้านการจัดการศึกษาและเสริมสร้างความเข้มแข็งของสังคม

๑. ยุทธศาสตร์ด้านสาธารณสุข

แผนงานอุตสาหกรรมและการโยธา

ที่	โครงการ	วัตถุประสงค์	เป้าหมาย	งบประมาณ				ตัวชี้วัด (KPI)	ผลที่คาดว่าจะได้รับ	หน่วยงานรับผิดชอบหลัก
				๒๕๖๖ (บาท)	๒๕๖๗ (บาท)	๒๕๖๘ (บาท)	๒๕๗๐ (บาท)			
๒๓๕	ก่อสร้าง คลส. บ้านนาทาม หมู่ที่ ๙ เส้นแยกถนนลาดยางตรง ยาง-นาทาม ไปพาร์มไถ่บ้านดง ยาง	เพื่อให้ประชาชน สัญจรไปมาได้ สะดวกและปลอดภัย	หมู่ที่ ๙	๕๐๐,๐๐๐	๕๐๐,๐๐๐	๕๐๐,๐๐๐	๕๐๐,๐๐๐	มีถนน คลส. เพิ่มขึ้น	ประชาชนสัญจรไป มาได้สะดวกและ ปลอดภัย	กองช่าง
๒๓๖	ก่อสร้าง คลส. บ้านนาทาม หมู่ที่ ๙ ซอยบ้านนาทามนิพนธ์ วงษ์ขี้ตาด	เพื่อให้ประชาชน สัญจรไปมาได้ สะดวกและปลอดภัย	หมู่ที่ ๙	๕๐๐,๐๐๐	๕๐๐,๐๐๐	๕๐๐,๐๐๐	๕๐๐,๐๐๐	มีถนน คลส. เพิ่มขึ้น	ประชาชนสัญจรไป มาได้สะดวกและ ปลอดภัย	กองช่าง
๒๓๗	ก่อสร้าง คลส. บ้านนาทาม หมู่ที่ ๙ ซ้ำบ้าน นางบัวสา พรหมศร ไปบ้านไร่ไฟ มิวัดคำ	เพื่อให้ประชาชน สัญจรไปมาได้ สะดวกและปลอดภัย	หมู่ที่ ๙	๕๐๐,๐๐๐	๕๐๐,๐๐๐	๕๐๐,๐๐๐	๕๐๐,๐๐๐	มีถนน คลส. เพิ่มขึ้น	ประชาชนสัญจรไป มาได้สะดวกและ ปลอดภัย	กองช่าง
๒๓๘	ก่อสร้าง คลส. บ้านนาทาม หมู่ที่ ๙ เส้นกลางบ้านไปลำ ห้วยหลวงน้อย	เพื่อให้ประชาชน สัญจรไปมาได้ สะดวกและปลอดภัย	หมู่ที่ ๙	๕๐๐,๐๐๐	๕๐๐,๐๐๐	๕๐๐,๐๐๐	๕๐๐,๐๐๐	มีถนน คลส. เพิ่มขึ้น	ประชาชนสัญจรไป มาได้สะดวกและ ปลอดภัย	กองช่าง
๒๓๙	ซ่อมแซม/ปรับปรุงถนนลาด บาง บ้านนาทาม หมู่ที่ ๙ เส้น ดงยาง-นาทาม	เพื่อให้ประชาชน สัญจรไปมาได้ สะดวกและปลอดภัย	หมู่ที่ ๙	๕๐๐,๐๐๐	๕๐๐,๐๐๐	๕๐๐,๐๐๐	๕๐๐,๐๐๐	มีถนน คลส. เพิ่มขึ้น	ประชาชนสัญจรไป มาได้สะดวกและ ปลอดภัย	กองช่าง

รายละเอียดโครงการพัฒนา

ที่นำมาจากแผนพัฒนาหมู่บ้าน (พ.ศ. ๒๕๖๖ - ๒๕๗๐)

องค์การบริหารส่วนตำบลนาแกวัง อำเภอเมือง จังหวัดอุดรธานี

- ก. ยุทธศาสตร์จังหวัดที่ ๑ การพัฒนาศักยภาพภาคการลงทุนเพื่อเพิ่มขีดความสามารถในการแข่งขันด้วยเทคโนโลยีที่ทันสมัย
- ข. ยุทธศาสตร์การพัฒนาขององค์กรปกครองส่วนท้องถิ่นในเขตจังหวัด ที่ ๔ ด้านการจัดการศึกษาและเสริมสร้างสังคมเข้มแข็งของสังคม

๑. ยุทธศาสตร์ด้านสาธารณสุข

แผนงานอุตสาหกรรมและการโยธา

ที่	โครงการ	วัตถุประสงค์	เป้าหมาย	งบประมาณ				ตัวชี้วัด (KPI)	ผลที่คาดว่าจะได้รับ	หน่วยงานรับผิดชอบหลัก
				๒๕๖๖ (บาท)	๒๕๖๗ (บาท)	๒๕๖๘ (บาท)	๒๕๗๐ (บาท)			
๒๘๐	ติดตั้งใหม่/บุก/เบิกถนนใหม่ บ้านนาทาม หมู่ที่ ๙ เส้นจากถนนลาดยางคดงยาง-นาทาม (นางลมครุ) ไปวัดบ้านนาทาม พร้อมลงท่อ	เพื่อให้ประชาชนสัญจรไปมาได้สะดวกและปลอดภัย	หมู่ที่ ๙	๕๐๐,๐๐๐	๕๐๐,๐๐๐	๕๐๐,๐๐๐	๕๐๐,๐๐๐	มีถนนลูกรังเพิ่มขึ้น	ประชาชนสัญจรไปมาได้สะดวกและปลอดภัย	กองช่าง
๒๘๑	ติดตั้งใหม่/บุก/เบิกถนนใหม่ บ้านนาทาม หมู่ที่ ๙ เส้นรอบวัดด้านทิศตะวันออก	เพื่อให้ประชาชนสัญจรไปมาได้สะดวกและปลอดภัย	หมู่ที่ ๙	๕๐๐,๐๐๐	๕๐๐,๐๐๐	๕๐๐,๐๐๐	๕๐๐,๐๐๐	มีถนนลูกรังเพิ่มขึ้น	ประชาชนสัญจรไปมาได้สะดวกและปลอดภัย	กองช่าง
๒๘๒	ซ่อมแซม/ปรับปรุงถนนลูกรัง บ้านนาทาม หมู่ที่ ๙ เส้นแยกถนนรอบบ้านทางทิศใต้ไปลำห้วยร่องหิน	เพื่อให้ประชาชนสัญจรไปมาได้สะดวกและปลอดภัย	หมู่ที่ ๙	๕๐๐,๐๐๐	๕๐๐,๐๐๐	๕๐๐,๐๐๐	๕๐๐,๐๐๐	ถนนลูกรังไม่เป็นหลุมเป็นบ่อ	ประชาชนสัญจรไปมาได้สะดวกและปลอดภัย	กองช่าง
๒๘๓	ซ่อมแซม/ปรับปรุง/ลงหิน/ดินลูกรัง บ้านนาทาม หมู่ที่ ๙ ป่าช้าบ้านนาทาม (ลานจอดรถ)	เพื่อให้ประชาชนสัญจรไปมาได้สะดวกและปลอดภัย	หมู่ที่ ๙	๕๐๐,๐๐๐	๕๐๐,๐๐๐	๕๐๐,๐๐๐	๕๐๐,๐๐๐	ถนนลูกรังไม่เป็นหลุมเป็นบ่อ	ประชาชนสัญจรไปมาได้สะดวกและปลอดภัย	กองช่าง

รายละเอียดโครงการพัฒนา

ที่นำมาจากแผนพัฒนาหมู่บ้าน (พ.ศ. ๒๕๖๖ - ๒๕๗๐)

องค์การบริหารส่วนตำบลนาแก้ว อำเภอเมือง จังหวัดอุดรธานี

- ก. ยุทธศาสตร์จังหวัดที่ ๑ การพัฒนาศักยภาพการลงทุนเพื่อเพิ่มขีดความสามารถในการแข่งขันด้วยเทคโนโลยีที่ทันสมัย
- ข. ยุทธศาสตร์การพัฒนาขององค์กรปกครองส่วนท้องถิ่นในเขตจังหวัด ที่ ๔ ด้านการจัดการศึกษาและเสริมสร้างความรู้เชิงสังคม
 - ๑. ยุทธศาสตร์ด้านสาธารณสุข
 - แผนงานอุตสาหกรรมและการโยธา

ที่	โครงการ	วัตถุประสงค์	เป้าหมาย	งบประมาณ				ตัวชี้วัด (KPI)	ผลที่คาดว่าจะได้รับ	หน่วยงานรับผิดชอบหลัก
				๒๕๖๖ (บาท)	๒๕๖๗ (บาท)	๒๕๖๘ (บาท)	๒๕๖๙ (บาท)			
๒๘๔	ติดตั้งใหม่/บุกเบิกถนนใหม่ บ้านนาทาม หมู่ที่ ๙ เส้นทางโสกดินแดง	เพื่อให้ประชาชนสัญจรไปมาได้สะดวกและปลอดภัย	หมู่ที่ ๙	๕๐๐,๐๐๐	๕๐๐,๐๐๐	๕๐๐,๐๐๐	๕๐๐,๐๐๐	มีถนนลูกรังเพิ่มขึ้น	ประชาชนสัญจรไปมาได้สะดวกและปลอดภัย	กองช่าง
๒๘๕	ซ่อมแซม/ปรับปรุงคันคูน้ำท้ายหลวงใหญ่ บ้านนาทาม หมู่ที่ ๙	เพื่อให้ประชาชนสัญจรไปมาได้สะดวกและปลอดภัย	หมู่ที่ ๙	๕๐๐,๐๐๐	๕๐๐,๐๐๐	๕๐๐,๐๐๐	๕๐๐,๐๐๐	ถนนลูกรังไม่เป็นหลุมเป็นบ่อ	ประชาชนสัญจรไปมาได้สะดวกและปลอดภัย	กองช่าง
๒๘๖	ซ่อมแซม/ปรับปรุงถนนลูกรังบ้านนาทาม หมู่ที่ ๙ เส้นทางทุ่งแร่-หนองตอไปวัดป่าหนองโน	เพื่อให้ประชาชนสัญจรไปมาได้สะดวกและปลอดภัย	หมู่ที่ ๙	๕๐๐,๐๐๐	๕๐๐,๐๐๐	๕๐๐,๐๐๐	๕๐๐,๐๐๐	ถนนลูกรังไม่เป็นหลุมเป็นบ่อ	ประชาชนสัญจรไปมาได้สะดวกและปลอดภัย	กองช่าง
๒๘๗	ซ่อมแซม/ปรับปรุงถนนลูกรังบ้านนาทาม หมู่ที่ ๙ เส้นทางทุ่งแร่-หนองตอไปบ้านนาทาม	เพื่อให้ประชาชนสัญจรไปมาได้สะดวกและปลอดภัย	หมู่ที่ ๙	๕๐๐,๐๐๐	๕๐๐,๐๐๐	๕๐๐,๐๐๐	๕๐๐,๐๐๐	ถนนลูกรังไม่เป็นหลุมเป็นบ่อ	ประชาชนสัญจรไปมาได้สะดวกและปลอดภัย	กองช่าง

รายละเอียดโครงการพัฒนา

ที่นำมาจากแผนพัฒนาหมู่บ้าน (พ.ศ. ๒๕๖๖ - ๒๕๗๐)

องค์การบริหารส่วนตำบลนาแกวัง อำเภอเมือง จังหวัดอุดรธานี

ก. ยุทธศาสตร์จังหวัดที่ ๑ การพัฒนาศักยภาพการดำรงชีพเพื่อเพิ่มขีดความสามารถในการแข่งขันด้วยเทคโนโลยีที่ทันสมัย

ข. ยุทธศาสตร์การพัฒนาขององค์กรปกครองส่วนท้องถิ่นในเขตจังหวัด ที่ ๔ ด้านการจัดการศึกษาและเสริมสร้างความรู้และเชิงสังคม

๑. ยุทธศาสตร์ด้านสาธารณสุข

แผนงานอุตสาหกรรมและการโยธา

ที่	โครงการ	วัตถุประสงค์	เป้าหมาย	งบประมาณ				ตัวชี้วัด (KPI)	ผลที่คาดว่าจะได้รับ	หน่วยงานรับผิดชอบหลัก
				๒๕๖๖ (บาท)	๒๕๖๗ (บาท)	๒๕๖๘ (บาท)	๒๕๖๙ (บาท)			
๒๘๘	ขยายเขตไฟฟ้า บ้านนาทาม หมู่ที่ ๙ เส้นจากบ้าน นายสงวน ไปนานางประภาณี	เพื่อให้ประชาชนมีไฟฟ้าใช้อย่างทั่วถึง	หมู่ที่ ๙	๕๐๐,๐๐๐	๕๐๐,๐๐๐	๕๐๐,๐๐๐	๕๐๐,๐๐๐	ประชาชนมีไฟฟ้าใช้อย่างทั่วถึง	ประชาชนมีไฟฟ้าใช้อย่างทั่วถึง	กองช่าง
๒๘๙	ขยายเขตไฟฟ้า บ้านนาทาม หมู่ที่ ๙ เส้นจากบ้าน นายบุญชู แพทย์จันทรา ไปนานางน้อย อ่อนตาจันทร์	เพื่อให้ประชาชนมีไฟฟ้าใช้อย่างทั่วถึง	หมู่ที่ ๙	๕๐๐,๐๐๐	๕๐๐,๐๐๐	๕๐๐,๐๐๐	๕๐๐,๐๐๐	ประชาชนมีไฟฟ้าใช้อย่างทั่วถึง	ประชาชนมีไฟฟ้าใช้อย่างทั่วถึง	กองช่าง
๒๙๐	ขยายเขตไฟฟ้า บ้านนาทาม หมู่ที่ ๙ เส้นจากนา นายสงวน ไปนา นายลับ	เพื่อให้ประชาชนมีไฟฟ้าใช้อย่างทั่วถึง	หมู่ที่ ๙	๕๐๐,๐๐๐	๕๐๐,๐๐๐	๕๐๐,๐๐๐	๕๐๐,๐๐๐	ประชาชนมีไฟฟ้าใช้อย่างทั่วถึง	ประชาชนมีไฟฟ้าใช้อย่างทั่วถึง	กองช่าง
๒๙๑	ขยายเขตไฟฟ้า บ้านนาทาม หมู่ที่ ๙ เส้นจากลำห้วยหลวงน้อย ไปลำห้วยหลวงใหญ่	เพื่อให้ประชาชนมีไฟฟ้าใช้อย่างทั่วถึง	หมู่ที่ ๙	๕๐๐,๐๐๐	๕๐๐,๐๐๐	๕๐๐,๐๐๐	๕๐๐,๐๐๐	ประชาชนมีไฟฟ้าใช้อย่างทั่วถึง	ประชาชนมีไฟฟ้าใช้อย่างทั่วถึง	กองช่าง
๒๙๒	ขยายเขตไฟฟ้า บ้านนาทาม หมู่ที่ ๙ เส้นจากหน้าโรงเรียนบ้านนาทาม ไปฟาร์มไก่	เพื่อให้ประชาชนมีไฟฟ้าใช้อย่างทั่วถึง	หมู่ที่ ๙	๕๐๐,๐๐๐	๕๐๐,๐๐๐	๕๐๐,๐๐๐	๕๐๐,๐๐๐	ประชาชนมีไฟฟ้าใช้อย่างทั่วถึง	ประชาชนมีไฟฟ้าใช้อย่างทั่วถึง	กองช่าง

รายละเอียดโครงการพัฒนา

ที่นำมาจากแผนพัฒนาหมู่บ้าน (พ.ศ. ๒๕๖๖ – ๒๕๓๐)
องค์การบริหารส่วนตำบลนาแกวัง อำเภอเมือง จังหวัดอุดรธานี

- ก. ยุทธศาสตร์จังหวัดที่ ๑ การพัฒนาศักยภาพภาคการลงพื้นที่เพื่อเพิ่มขีดความสามารถในการแข่งขันด้วยเทคโนโลยีที่ทันสมัย
ข. ยุทธศาสตร์การพัฒนาระบบโครงสร้างพื้นฐานของส่วนท้องถิ่นในเขตจังหวัด ที่ ๔ ด้านการจัดการศึกษาและเสริมสร้างความรู้และเชิงของสังคม

๑. ยุทธศาสตร์ด้านสาธารณสุข

แผนงานอุตสาหกรรมและการโยธา

ที่	โครงการ	วัตถุประสงค์	เป้าหมาย	งบประมาณ					ตัวชี้วัด (KPI)	ผลที่คาดว่าจะได้รับ	หน่วยงานรับผิดชอบหลัก
				๒๕๖๖ (บาท)	๒๕๖๗ (บาท)	๒๕๖๘ (บาท)	๒๕๖๙ (บาท)	๒๕๗๐ (บาท)			
๒๕๓	ขยายเขตไฟฟ้า บ้านนาทาม หมู่ที่ ๙ เส้นจากบ้าน นางแดง ไปบ้านนายสวัสดิ์	เพื่อให้ประชาชนมีไฟฟ้าใช้อย่างทั่วถึง	หมู่ที่ ๙	๕๐๐,๐๐๐	๕๐๐,๐๐๐	๕๐๐,๐๐๐	๕๐๐,๐๐๐	๕๐๐,๐๐๐	ประชาชนมีไฟฟ้าใช้อย่างทั่วถึง	ประชาชนมีไฟฟ้าใช้อย่างทั่วถึง	กองช่าง
๒๕๔	ขยายเขตไฟฟ้า บ้านนาทาม หมู่ที่ ๙ เส้นรอบดอนปู่ตา	เพื่อให้ประชาชนมีไฟฟ้าใช้อย่างทั่วถึง	หมู่ที่ ๙	๕๐๐,๐๐๐	๕๐๐,๐๐๐	๕๐๐,๐๐๐	๕๐๐,๐๐๐	๕๐๐,๐๐๐	ประชาชนมีไฟฟ้าใช้อย่างทั่วถึง	ประชาชนมีไฟฟ้าใช้อย่างทั่วถึง	กองช่าง
๒๕๕	ขยายเขตไฟฟ้า บ้านนาทาม หมู่ที่ ๙ เส้นจากแยกหนองโนไปตามถนนลาดยางไปบ้านบ่อน้อย ต.เซียงยืน	เพื่อให้ประชาชนมีไฟฟ้าใช้อย่างทั่วถึง	หมู่ที่ ๙	๕๐๐,๐๐๐	๕๐๐,๐๐๐	๕๐๐,๐๐๐	๕๐๐,๐๐๐	๕๐๐,๐๐๐	ประชาชนมีไฟฟ้าใช้อย่างทั่วถึง	ประชาชนมีไฟฟ้าใช้อย่างทั่วถึง	กองช่าง
๒๕๖	ขยายเขตไฟฟ้า บ้านนาทาม หมู่ที่ ๙ เส้นจากนา นายประเนต ท้าวใจคง ไปนายบัวน้อย ฝิดดำ	เพื่อให้ประชาชนมีไฟฟ้าใช้อย่างทั่วถึง	หมู่ที่ ๙	๕๐๐,๐๐๐	๕๐๐,๐๐๐	๕๐๐,๐๐๐	๕๐๐,๐๐๐	๕๐๐,๐๐๐	ประชาชนมีไฟฟ้าใช้อย่างทั่วถึง	ประชาชนมีไฟฟ้าใช้อย่างทั่วถึง	กองช่าง
๒๕๗	ขยายเขตไฟฟ้า บ้านนาทาม หมู่ที่ ๙ ภายในหมู่บ้าน	เพื่อให้ประชาชนมีไฟฟ้าใช้อย่างทั่วถึง	หมู่ที่ ๙	๕๐๐,๐๐๐	๕๐๐,๐๐๐	๕๐๐,๐๐๐	๕๐๐,๐๐๐	๕๐๐,๐๐๐	ประชาชนมีไฟฟ้าใช้อย่างทั่วถึง	ประชาชนมีไฟฟ้าใช้อย่างทั่วถึง	กองช่าง

รายละเอียดโครงการพัฒนา

ที่นำมาจากแผนพัฒนาหมู่บ้าน (พ.ศ. ๒๕๖๖ - ๒๕๗๐)

องค์การบริหารส่วนตำบลนากร่าง อำเภอเมือง จังหวัดอุดรธานี

- ก. ยุทธศาสตร์จังหวัดที่ ๑ การพัฒนาศักยภาพการค้าการลงทุนเพื่อเพิ่มขีดความสามารถในการแข่งขันด้วยเทคโนโลยีที่ทันสมัย
- ข. ยุทธศาสตร์การพัฒนาขององค์กรปกครองส่วนท้องถิ่นในเขตจังหวัดที่ ๔ ด้านการจัดการศึกษาและเสริมสร้างความเข้มแข็งของสังคม

๑. ยุทธศาสตร์ด้านสาธารณสุข

แผนงานอุตสาหกรรมและการโยธา

ที่	โครงการ	วัตถุประสงค์	เป้าหมาย	งบประมาณ				ตัวชี้วัด (KPI)	ผลที่คาดว่าจะได้รับ	หน่วยงานรับผิดชอบหลัก
				๒๕๖๖ (บาท)	๒๕๖๗ (บาท)	๒๕๖๘ (บาท)	๒๕๖๙ (บาท)			
๒๙๘	ขยายแผนที่ประปา หมู่ที่ ๙ บ้านนาทม เส้นจากศาลากลางบ้านไปหนองโน (ฟาร์มไก่ นายวิจิต วงปัดตา)	เพื่อให้ประชาชนมีน้ำใช้อย่างทั่วถึง	หมู่ที่ ๙	๕๐๐,๐๐๐	๕๐๐,๐๐๐	๕๐๐,๐๐๐	๕๐๐,๐๐๐	ประชาชนมีน้ำประปาใช้อย่างทั่วถึง	ประชาชนมีน้ำประปาใช้อย่างทั่วถึง	กองช่าง
๒๙๙	ขยายแผนที่ประปา หมู่ที่ ๙ บ้านนาทม เส้นจากบ้านนายเสรี ไปนายประเนต	เพื่อให้ประชาชนมีน้ำใช้อย่างทั่วถึง	หมู่ที่ ๙	๕๐๐,๐๐๐	๕๐๐,๐๐๐	๕๐๐,๐๐๐	๕๐๐,๐๐๐	ประชาชนมีน้ำประปาใช้อย่างทั่วถึง	ประชาชนมีน้ำประปาใช้อย่างทั่วถึง	กองช่าง
๓๐๐	ขยายแผนที่ประปา หมู่ที่ ๙ บ้านนาทม เส้นจากฟาร์มไก่ ไปนา นายลับ โสคารส	เพื่อให้ประชาชนมีน้ำใช้อย่างทั่วถึง	หมู่ที่ ๙	๕๐๐,๐๐๐	๕๐๐,๐๐๐	๕๐๐,๐๐๐	๕๐๐,๐๐๐	ประชาชนมีน้ำประปาใช้อย่างทั่วถึง	ประชาชนมีน้ำประปาใช้อย่างทั่วถึง	กองช่าง
๓๐๑	ก่อสร้างรางระบายน้ำ/ท่อระบายน้ำ บ้านนาทม หมู่ที่ ๙ เส้นหน้าวัดไปศาลากลางบ้าน	เพื่อไม่ให้น้ำท่วมขังภายในหมู่บ้าน	หมู่ที่ ๙	๕๐๐,๐๐๐	๕๐๐,๐๐๐	๕๐๐,๐๐๐	๕๐๐,๐๐๐	น้ำไม่ท่วมขังภายในหมู่บ้าน	น้ำไม่ท่วมขังภายในหมู่บ้าน	กองช่าง

รายละเอียดโครงการพัฒนา

ที่นำมาจากแผนพัฒนาหมู่บ้าน (พ.ศ. ๒๕๖๖ – ๒๕๗๐)

องค์การบริหารส่วนตำบลนาแก้ว อำเภอเมือง จังหวัดอุดรธานี

- ก. ยุทธศาสตร์จังหวัดที่ ๑ การพัฒนาศักยภาพการคิดการลงทุนเพื่อเพิ่มขีดความสามารถในการแข่งขันด้วยเทคโนโลยีที่ทันสมัย
- ข. ยุทธศาสตร์การพัฒนาขององค์กรปกครองส่วนท้องถิ่นในเขตจังหวัด ที่ ๔ ด้านการจัดการศึกษาและเสริมสร้างความเข้มแข็งของสังคม

๑. ยุทธศาสตร์ด้านสาธารณสุข

แผนงานอุตสาหกรรมและการโยธา

ที่	โครงการ	วัตถุประสงค์	เป้าหมาย	งบประมาณ				ตัวชี้วัด (KPI)	ผลที่คาดว่าจะได้รับ	หน่วยงานรับผิดชอบหลัก
				๒๕๖๖ (บาท)	๒๕๖๗ (บาท)	๒๕๖๘ (บาท)	๒๕๗๐ (บาท)			
๓๐๒	ก่อสร้างรางระบายน้ำ/ท่อระบายน้ำ บ้านนาทม หมู่ที่ ๙ เส้นจากศาลากลางบ้าน ไปลำห้วยหลวงน้อย	เพื่อไม่ให้น้ำท่วมขังภายในหมู่บ้าน	หมู่ที่ ๙	๕๐๐,๐๐๐	๕๐๐,๐๐๐	๕๐๐,๐๐๐	๕๐๐,๐๐๐	น้ำไม่ท่วมขังภายในหมู่บ้าน	น้ำไม่ท่วมขังภายในหมู่บ้าน	กองช่าง
๓๐๓	ก่อสร้างรางระบายน้ำ/ท่อระบายน้ำ บ้านนาทม หมู่ที่ ๙ เส้นกลางบ้าน ไปหน้าวัด	เพื่อไม่ให้น้ำท่วมขังภายในหมู่บ้าน	หมู่ที่ ๙	๕๐๐,๐๐๐	๕๐๐,๐๐๐	๕๐๐,๐๐๐	๕๐๐,๐๐๐	น้ำไม่ท่วมขังภายในหมู่บ้าน	น้ำไม่ท่วมขังภายในหมู่บ้าน	กองช่าง
๓๐๔	ก่อสร้างรางระบายน้ำ/ท่อระบายน้ำ/รางระบายน้ำ บ้านนาทม หมู่ที่ ๙ จุดห้วยวังหินน้อย	เพื่อไม่ให้น้ำท่วมขังภายในหมู่บ้าน	หมู่ที่ ๙	๕๐๐,๐๐๐	๕๐๐,๐๐๐	๕๐๐,๐๐๐	๕๐๐,๐๐๐	น้ำไม่ท่วมขังภายในหมู่บ้าน	น้ำไม่ท่วมขังภายในหมู่บ้าน	กองช่าง
๓๐๕	โครงการขยายเขตไฟฟ้า บ้านนาทม หมู่ที่ ๙ เส้นจาก อบต.นาแก้ว ไปชอยอ่อนละมุด	เพื่อให้ประชาชนมีไฟฟ้าใช้อย่างเพียงพอ	หมู่ที่ ๙	๒๐๐,๐๐๐	๒๐๐,๐๐๐	๒๐๐,๐๐๐	๒๐๐,๐๐๐	ประชาชนมีไฟฟ้าใช้อย่างเพียงพอ	ประชาชนมีไฟฟ้าใช้อย่างเพียงพอ	กองช่าง

รายละเอียดโครงการพัฒนา

ที่นำมาจากแผนพัฒนาหมู่บ้าน (พ.ศ. ๒๕๖๖ – ๒๕๗๐)

องค์การบริหารส่วนตำบลนาแกว้าง อำเภอเมือง จังหวัดอุดรธานี

- ก. ยุทธศาสตร์จังหวัดที่ ๑ การพัฒนาศักยภาพการศึกษาระดับมัธยมศึกษาเพื่อเพิ่มขีดความสามารถในการแข่งขันด้วยเทคโนโลยีที่ทันสมัย
ข. ยุทธศาสตร์การพัฒนาขององค์กรปกครองส่วนท้องถิ่นในเขตจังหวัดที่ ๔ ด้านการจัดการศึกษาและเสริมสร้างความรู้ความเข้าใจแก่ประชาชน

๑. ยุทธศาสตร์ด้านสาธารณสุข

แผนงานอุตสาหกรรมและการโยธา

ที่	โครงการ	วัตถุประสงค์	เป้าหมาย	งบประมาณ				ตัวชี้วัด (KPI)	ผลที่คาดว่าจะได้รับ	หน่วยงานรับผิดชอบหลัก
				๒๕๖๖ (บาท)	๒๕๖๗ (บาท)	๒๕๖๘ (บาท)	๒๕๖๙ (บาท)			
๓๐๖	ก่อสร้าง คสล. หมู่ที่ ๑๐ บ้านโนนสวรรค์ เส้นแยกถนนลาดยางบ้านดงยาง-นาทม ไปตามแนวรั้วถ้อย สมเสถียร	เพื่อให้ประชาชนสัญจรไปมาได้สะดวกและปลอดภัย	หมู่ที่ ๑๐	๕๐๐,๐๐๐	๕๐๐,๐๐๐	๕๐๐,๐๐๐	๕๐๐,๐๐๐	มีถนน คสล. เพิ่มขึ้น	ประชาชนสัญจรไปมาได้สะดวกและปลอดภัย	กองช่าง
๓๐๗	ก่อสร้าง คสล. หมู่ที่ ๑๐ บ้านโนนสวรรค์ เส้นจากบ้าน นางลำควน จันทวงษ์ ไปบ้านนายรุ่งกานต์ แพทย์จันทรา	เพื่อให้ประชาชนสัญจรไปมาได้สะดวกและปลอดภัย	หมู่ที่ ๑๐	๕๐๐,๐๐๐	๕๐๐,๐๐๐	๕๐๐,๐๐๐	๕๐๐,๐๐๐	มีถนน คสล. เพิ่มขึ้น	ประชาชนสัญจรไปมาได้สะดวกและปลอดภัย	กองช่าง
๓๐๘	ก่อสร้าง คสล. หมู่ที่ ๑๐ บ้านโนนสวรรค์ เส้นนายคุดเสียงสนั่น ไปน่านางทองเหลือง	เพื่อให้ประชาชนสัญจรไปมาได้สะดวกและปลอดภัย	หมู่ที่ ๑๐	๕๐๐,๐๐๐	๕๐๐,๐๐๐	๕๐๐,๐๐๐	๕๐๐,๐๐๐	มีถนน คสล. เพิ่มขึ้น	ประชาชนสัญจรไปมาได้สะดวกและปลอดภัย	กองช่าง
๓๐๙	ซ่อมแซม/ปรับปรุง ถนนลูกรังบ้านโนนสวรรค์ หมู่ที่ ๑๐ เส้นไปพารมไม้	เพื่อให้ประชาชนสัญจรไปมาได้สะดวกและปลอดภัย	หมู่ที่ ๑๐	๕๐๐,๐๐๐	๕๐๐,๐๐๐	๕๐๐,๐๐๐	๕๐๐,๐๐๐	ถนนลูกรังไม่เป็นหลุมเป็นบ่อ	ประชาชนสัญจรไปมาได้สะดวกและปลอดภัย	กองช่าง

รายละเอียดโครงการพัฒนา

ที่นำมาจากแผนพัฒนาหมู่บ้าน (พ.ศ. ๒๕๖๖ - ๒๕๗๐)

องค์การบริหารส่วนตำบลนาแก้ว อำเภอเมือง จังหวัดอุดรธานี

- ก. ยุทธศาสตร์จังหวัดที่ ๑ การพัฒนาศักยภาพทางการลงทุนเพื่อเพิ่มขีดความสามารถในการแข่งขันด้วยเทคโนโลยีที่ทันสมัย
 ข. ยุทธศาสตร์การพัฒนาขององค์กรปกครองส่วนท้องถิ่นในเขตจังหวัดที่ ๔ ด้านการจัดการศึกษาและเสริมสร้างความเข้มแข็งของสังคม

๑. ยุทธศาสตร์ด้านสาธารณสุข

แผนงานอุตสาหกรรมและการโยธา

ที่	โครงการ	วัตถุประสงค์	เป้าหมาย	งบประมาณ				ตัวชี้วัด (KPI)	ผลที่คาดว่าจะได้รับ	หน่วยงานรับผิดชอบหลัก
				๒๕๖๖ (บาท)	๒๕๖๗ (บาท)	๒๕๖๘ (บาท)	๒๕๗๐ (บาท)			
๓๑๐	ซ่อมแซม/ปรับปรุง ถนนลูกรัง บ้านโนนสวรรค์ หมู่ที่ ๑๐ เส้นจากบ้านนางลำดวน ไปบ้านนายรุ่ง	เพื่อให้ประชาชนสัญจรไปมาได้ สะดวกและปลอดภัย	หมู่ที่ ๑๐	๕๐๐,๐๐๐	๕๐๐,๐๐๐	๕๐๐,๐๐๐	๕๐๐,๐๐๐	ถนนลูกรังไม่เป็นหลุมเป็นบ่อ	ประชาชนสัญจรไปมาได้สะดวกและปลอดภัย	กองช่าง
๓๑๑	ก่อสร้าง คสล. หมู่ที่ ๑๐ บ้านโนนสวรรค์ เส้นแยก ถนนลาดยาง ดงยาง-นาทม ไปนายนายบัวลีย์ สมสลัง	เพื่อให้ประชาชนสัญจรไปมาได้ สะดวกและปลอดภัย	หมู่ที่ ๑๐	๕๐๐,๐๐๐	๕๐๐,๐๐๐	๕๐๐,๐๐๐	๕๐๐,๐๐๐	มีถนน คสล. เพิ่มขึ้น	ประชาชนสัญจรไปมาได้สะดวกและปลอดภัย	กองช่าง
๓๑๒	ขยายเขตไฟฟ้า หมู่ที่ ๑๐ บ้านโนนสวรรค์ เส้นจากบ้านนายบุญช่วย ไปบ้าน นางบุญบัง	เพื่อให้ประชาชนมีไฟฟ้าใช้อย่างทั่วถึง	หมู่ที่ ๑๐	๕๐๐,๐๐๐	๕๐๐,๐๐๐	๕๐๐,๐๐๐	๕๐๐,๐๐๐	ประชาชนมีไฟฟ้าใช้อย่างทั่วถึง	ประชาชนมีไฟฟ้าใช้อย่างทั่วถึง	กองช่าง
๓๑๓	ขยายเขตไฟฟ้า หมู่ที่ ๑๐ บ้านโนนสวรรค์ เส้นจากฟาร์มไก่ ไปบ้านนายหมี	เพื่อให้ประชาชนมีไฟฟ้าใช้อย่างทั่วถึง	หมู่ที่ ๑๐	๕๐๐,๐๐๐	๕๐๐,๐๐๐	๕๐๐,๐๐๐	๕๐๐,๐๐๐	ประชาชนมีไฟฟ้าใช้อย่างทั่วถึง	ประชาชนมีไฟฟ้าใช้อย่างทั่วถึง	กองช่าง

รายละเอียดโครงการพัฒนา

ที่นำมาจากแผนพัฒนาหมู่บ้าน (พ.ศ. ๒๕๖๖ - ๒๕๗๐)

องค์การบริหารส่วนตำบลนาแกว้าง อำเภอเมือง จังหวัดอุดรธานี

- ก. ยุทธศาสตร์จังหวัดที่ ๑ การพัฒนาศักยภาพทางการลงทุนเพื่อเพิ่มขีดความสามารถในการแข่งขันด้วยเทคโนโลยีที่ทันสมัย
- ข. ยุทธศาสตร์การพัฒนาขององค์กรปกครองส่วนท้องถิ่นในเขตจังหวัดที่ ๔ ด้านการจัดการศึกษาและเสริมสร้างความรู้เข้มแข็งของสังคม

๑. ยุทธศาสตร์ด้านสาธารณสุข

แผนงานอุตสาหกรรมและการโยธา

ที่	โครงการ	วัตถุประสงค์	เป้าหมาย	งบประมาณ					ตัวชี้วัด (KPI)	ผลที่คาดว่าจะได้รับ	หน่วยงานรับผิดชอบหลัก
				๒๕๖๖ (บาท)	๒๕๖๗ (บาท)	๒๕๖๘ (บาท)	๒๕๖๙ (บาท)	๒๕๗๐ (บาท)			
๓๑๔	ขยายเขตไฟฟ้า หมู่ที่ ๑๐ บ้านโนนสวรรค์ เส้นจากสามแยกหน้าบ้าน นายชินวัชร ไปฟาร์มไก่	เพื่อให้ประชาชนมีไฟฟ้าใช้อย่างทั่วถึง	หมู่ที่ ๑๐	๕๐๐,๐๐๐	๕๐๐,๐๐๐	๕๐๐,๐๐๐	๕๐๐,๐๐๐	๕๐๐,๐๐๐	ประชาชนมีไฟฟ้าใช้อย่างทั่วถึง	ประชาชนมีไฟฟ้าใช้อย่างทั่วถึง	กองช่าง
๓๑๕	ขยายเขตไฟฟ้า หมู่ที่ ๑๐ บ้านโนนสวรรค์ เส้นจากบ้านนางปู นามศิริ ไปหน้าโรงเรียนบ้านนาทม	เพื่อให้ประชาชนมีไฟฟ้าใช้อย่างทั่วถึง	หมู่ที่ ๑๐	๕๐๐,๐๐๐	๕๐๐,๐๐๐	๕๐๐,๐๐๐	๕๐๐,๐๐๐	๕๐๐,๐๐๐	ประชาชนมีไฟฟ้าใช้อย่างทั่วถึง	ประชาชนมีไฟฟ้าใช้อย่างทั่วถึง	กองช่าง
๓๑๖	ขยายเขตประปา หมู่ที่ ๑๐ บ้านโนนสวรรค์ เส้นจากบ้านนางลำดวน ไปบ้าน นายรุ่งกานต์	เพื่อให้ประชาชนมีน้ำประปาใช้อย่างทั่วถึง	หมู่ที่ ๑๐	๕๐๐,๐๐๐	๕๐๐,๐๐๐	๕๐๐,๐๐๐	๕๐๐,๐๐๐	๕๐๐,๐๐๐	ประชาชนมีน้ำประปาใช้อย่างทั่วถึง	ประชาชนมีน้ำประปาใช้อย่างทั่วถึง	กองช่าง
๓๑๗	ขยายเขตประปา หมู่ที่ ๑๐ บ้านโนนสวรรค์ เส้นจากหน้าโรงเรียนไปบ้านนางปู นามศิริ	เพื่อให้ประชาชนมีน้ำประปาใช้อย่างทั่วถึง	หมู่ที่ ๑๐	๕๐๐,๐๐๐	๕๐๐,๐๐๐	๕๐๐,๐๐๐	๕๐๐,๐๐๐	๕๐๐,๐๐๐	ประชาชนมีน้ำประปาใช้อย่างทั่วถึง	ประชาชนมีน้ำประปาใช้อย่างทั่วถึง	กองช่าง

รายละเอียดโครงการพัฒนา

ที่นำมาจากแผนพัฒนาหมู่บ้าน (พ.ศ. ๒๕๖๖ - ๒๕๗๐)

องค์การบริหารส่วนตำบลนาแกว้าง อำเภอเมือง จังหวัดอุดรธานี

- ก. ยุทธศาสตร์จังหวัดที่ ๑ การพัฒนาศักยภาพทางการศึกษาที่สามารถแข่งขันด้วยเทคโนโลยีที่ทันสมัย
- ข. ยุทธศาสตร์การพัฒนาขององค์กรปกครองส่วนท้องถิ่นในเขตจังหวัด ที่ ๔ ด้านการจัดการศึกษาและเสริมสร้างความเข้มแข็งของสังคม

๑. ยุทธศาสตร์ด้านสาธารณสุข

แผนงานอุตสาหกรรมและการโยธา

ที่	โครงการ	วัตถุประสงค์	เป้าหมาย	งบประมาณ					ตัวชี้วัด (KPI)	ผลที่คาดว่าจะได้รับ	หน่วยงานรับผิดชอบหลัก
				๒๕๖๖ (บาท)	๒๕๖๗ (บาท)	๒๕๖๘ (บาท)	๒๕๖๙ (บาท)	๒๕๗๐ (บาท)			
๓๑๘	ขยายเขตประปา หมู่ที่ ๑๐ บ้านโนนสวรรค์ เส้นจากหน้า นายหมี่ ไปบ้านนางปู นายศิริ	เพื่อให้ประชาชนมี น้ำประปาใช้อย่างทั่วถึง	หมู่ที่ ๑๐	๕๐๐,๐๐๐	๕๐๐,๐๐๐	๕๐๐,๐๐๐	๕๐๐,๐๐๐	๕๐๐,๐๐๐	ประชาชนมี น้ำประปาใช้อย่าง ทั่วถึง	ประชาชนมี น้ำประปาใช้อย่าง ทั่วถึง	กองช่าง
๓๑๙	ก่อสร้างรางระบายน้ำ/ลงท่อ ระบายน้ำ/รางระบายน้ำ บ้าน โนนสวรรค์ หมู่ที่ ๑๐ เส้นจาก บ้าน นางหนูสิน ไปบ้านนาย ไพรวลีย์	เพื่อไม่ให้น้ำท่วม ภายในหมู่บ้าน	หมู่ที่ ๑๐	๕๐๐,๐๐๐	๕๐๐,๐๐๐	๕๐๐,๐๐๐	๕๐๐,๐๐๐	๕๐๐,๐๐๐	น้ำไม่ท่วมขัง ภายในหมู่บ้าน	น้ำไม่ท่วมขัง ภายในหมู่บ้าน	กองช่าง
๓๒๐	ก่อสร้างรางระบายน้ำ/ลงท่อ ระบายน้ำ/รางระบายน้ำ บ้าน โนนสวรรค์ หมู่ที่ ๑๐ เส้นจาก บ้านนางนิ ไปบ้าน นาง สมหมาย	เพื่อไม่ให้น้ำท่วม ภายในหมู่บ้าน	หมู่ที่ ๑๐	๕๐๐,๐๐๐	๕๐๐,๐๐๐	๕๐๐,๐๐๐	๕๐๐,๐๐๐	๕๐๐,๐๐๐	น้ำไม่ท่วมขัง ภายในหมู่บ้าน	น้ำไม่ท่วมขัง ภายในหมู่บ้าน	กองช่าง

รายละเอียดโครงการพัฒนา

ที่นำมาจากแผนพัฒนาหมู่บ้าน (พ.ศ. ๒๕๖๖ – ๒๕๗๐)

องค์การบริหารส่วนตำบลบึงบัว อำเภอเมือง จังหวัดอุดรธานี

- ก. ยุทธศาสตร์จังหวัดที่ ๑ การพัฒนาศักยภาพการลงทุนเพื่อเพิ่มขีดความสามารถในการแข่งขันด้วยเทคโนโลยีที่ทันสมัย
- ข. ยุทธศาสตร์การพัฒนาขององค์กรปกครองส่วนท้องถิ่นในเขตจังหวัด ที่ ๔ ด้านการจัดการศึกษาและเสริมสร้างความรู้และเชิงของสังคม

๑. ยุทธศาสตร์ด้านสาธารณูปโภค

แผนงานอุตสาหกรรมและการโยธา

ที่	โครงการ	วัตถุประสงค์	เป้าหมาย	งบประมาณ					ตัวชี้วัด (KPI)	ผลที่คาดว่าจะได้รับ	หน่วยงานรับผิดชอบหลัก
				๒๕๖๖ (บาท)	๒๕๖๗ (บาท)	๒๕๖๘ (บาท)	๒๕๖๙ (บาท)	๒๕๗๐ (บาท)			
๓๒๑	ก่อสร้างรางระบายน้ำ/ลงท่อระบายน้ำ/รางระบายน้ำ บ้านโนนสวรรค์ หมู่ที่ ๑๐ เส้นกลางบ้าน	เพื่อไม่ให้น้ำท่วมภายในหมู่บ้าน	หมู่ที่ ๑๐	๕๐๐,๐๐๐	๕๐๐,๐๐๐	๕๐๐,๐๐๐	๕๐๐,๐๐๐	๕๐๐,๐๐๐	น้ำไม่ท่วมขังภายในหมู่บ้าน	น้ำไม่ท่วมขังภายในหมู่บ้าน	กองช่าง
๓๒๒	ก่อสร้างรางระบายน้ำ/ลงท่อระบายน้ำ/รางระบายน้ำ บ้านโนนสวรรค์ หมู่ที่ ๑๐ เส้นจากบ้าน นายสมศักดิ์ อ่อนเกลไปห้วยหลวง	เพื่อไม่ให้น้ำท่วมภายในหมู่บ้าน	หมู่ที่ ๑๐	๕๐๐,๐๐๐	๕๐๐,๐๐๐	๕๐๐,๐๐๐	๕๐๐,๐๐๐	๕๐๐,๐๐๐	น้ำไม่ท่วมขังภายในหมู่บ้าน	น้ำไม่ท่วมขังภายในหมู่บ้าน	กองช่าง
๓๒๓	ก่อสร้างรางระบายน้ำ/ลงท่อระบายน้ำ/รางระบายน้ำ บ้านโนนสวรรค์ หมู่ที่ ๑๐ เส้นจากบ้าน นายอุดม ศรีทองคาม ไปห้วยหลวง	เพื่อไม่ให้น้ำท่วมภายในหมู่บ้าน	หมู่ที่ ๑๐	๕๐๐,๐๐๐	๕๐๐,๐๐๐	๕๐๐,๐๐๐	๕๐๐,๐๐๐	๕๐๐,๐๐๐	น้ำไม่ท่วมขังภายในหมู่บ้าน	น้ำไม่ท่วมขังภายในหมู่บ้าน	กองช่าง

รายละเอียดโครงการพัฒนา

ที่นำมาจากแผนพัฒนาหมู่บ้าน (พ.ศ. ๒๕๖๖ - ๒๕๗๐)

องค์การบริหารส่วนตำบลนาแกวัง อำเภอเมือง จังหวัดอุดรธานี

- ก. ยุทธศาสตร์จังหวัดที่ ๑ การพัฒนาศักยภาพภาคการเกษตรเพื่อเพิ่มขีดความสามารถในการแข่งขันด้วยเทคโนโลยีที่ทันสมัย
- ข. ยุทธศาสตร์การพัฒนาขององค์กรปกครองส่วนท้องถิ่นในเขตจังหวัด ที่ ๔ ด้านการจัดการจัดการศึกษาและเสริมสร้างความเข้มแข็งของสังคม

๑. ยุทธศาสตร์ด้านสาธารณสุข
แผนงานอุตสาหกรรมและการโยธา

ที่	โครงการ	วัตถุประสงค์	เป้าหมาย	งบประมาณ					ตัวชี้วัด (KPI)	ผลที่คาดว่าจะได้รับ	หน่วยงานรับผิดชอบหลัก
				๒๕๖๖ (บาท)	๒๕๖๗ (บาท)	๒๕๖๘ (บาท)	๒๕๖๙ (บาท)	๒๕๗๐ (บาท)			
๓๒๔	ก่อสร้างรางระบายน้ำ/ลงท่อระบายน้ำ/รางระบายน้ำ บ้านโนนสวรรค์ หมู่ที่ ๑๐ เส้นข้างถนน คสล. ตรงบ้าน นายอุดม ศรีทองคำม	เพื่อไม่เห็นน้ำท่วมภายในหมู่บ้าน	หมู่ที่ ๑๐	๕๐๐,๐๐๐	๕๐๐,๐๐๐	๕๐๐,๐๐๐	๕๐๐,๐๐๐	๕๐๐,๐๐๐	น้ำไม่ท่วมข้างภายในหมู่บ้าน	น้ำไม่ท่วมข้างภายในหมู่บ้าน	กองช่าง

รายละเอียดโครงการพัฒนา

ที่นำมาจากแผนพัฒนาหมู่บ้าน (พ.ศ. ๒๕๖๖ - ๒๕๗๐)

องค์การบริหารส่วนตำบลนาแกวัง อำเภอเมือง จังหวัดอุดรธานี

- ก. ยุทธศาสตร์จังหวัดที่ ๑ การพัฒนาศักยภาพทางการลงทุนเพื่อเพิ่มขีดความสามารถในการแข่งขันด้วยเทคโนโลยีที่ทันสมัย
- ข. ยุทธศาสตร์การพัฒนาระบบโครงสร้างพื้นฐานของจังหวัดที่ ๔ ด้านการจัดการจัดการศึกษาและเสริมสร้างความเข้มแข็งของสังคม

๑. ยุทธศาสตร์ด้านสาธารณสุข

แผนงานอุตสาหกรรมและการโยธา

ที่	โครงการ	วัตถุประสงค์	เป้าหมาย	งบประมาณ					ตัวชี้วัด (KPI)	ผลที่คาดว่าจะได้รับ	หน่วยงานรับผิดชอบหลัก
				๒๕๖๖ (บาท)	๒๕๖๗ (บาท)	๒๕๖๘ (บาท)	๒๕๖๙ (บาท)	๒๕๗๐ (บาท)			
๓๒๕	ก่อสร้าง คสล. หมู่ที่ ๑๑ บ้านดอนแสง เส้นจากประปาไปบึงสังข์	เพื่อให้ประชาชน สัญจรไปมาได้ สะดวกและปลอดภัย	หมู่ที่ ๑๑	๕๐๐,๐๐๐	๕๐๐,๐๐๐	๕๐๐,๐๐๐	๕๐๐,๐๐๐	๕๐๐,๐๐๐	มีถนน คสล. เพิ่มขึ้น	ประชาชนสัญจรไปมาได้สะดวกและปลอดภัย	กองช่าง
๓๒๖	ซ่อมแซม/ปรับปรุงถนนลูกรัง บ้านดอนแสง หมู่ที่ ๑๑ เส้นไปบึงสังข์	เพื่อให้ประชาชน สัญจรไปมาได้ สะดวกและปลอดภัย	หมู่ที่ ๑๑	๕๐๐,๐๐๐	๕๐๐,๐๐๐	๕๐๐,๐๐๐	๕๐๐,๐๐๐	๕๐๐,๐๐๐	มีถนนลูกรังไม่ เป็นหลุมเป็นบ่อ	ประชาชนสัญจรไปมาได้สะดวกและปลอดภัย	กองช่าง
๓๒๗	ซ่อมแซม/ปรับปรุงถนนลูกรัง บ้านดอนแสง หมู่ที่ ๑๑ เส้นคันคูลำห้วยเซียม	เพื่อให้ประชาชน สัญจรไปมาได้ สะดวกและปลอดภัย	หมู่ที่ ๑๑	๕๐๐,๐๐๐	๕๐๐,๐๐๐	๕๐๐,๐๐๐	๕๐๐,๐๐๐	๕๐๐,๐๐๐	มีถนนลูกรังไม่ เป็นหลุมเป็นบ่อ	ประชาชนสัญจรไปมาได้สะดวกและปลอดภัย	กองช่าง
๓๒๘	ตัดถนนใหม่/บุกเบิกถนนใหม่ บ้านดอนแสง หมู่ที่ ๑๑ เส้นไปบ้านผก (น่านางนงค์)	เพื่อให้ประชาชน สัญจรไปมาได้ สะดวกและปลอดภัย	หมู่ที่ ๑๑	๕๐๐,๐๐๐	๕๐๐,๐๐๐	๕๐๐,๐๐๐	๕๐๐,๐๐๐	๕๐๐,๐๐๐	มีถนนลูกรัง เพิ่มขึ้น	ประชาชนสัญจรไปมาได้สะดวกและปลอดภัย	กองช่าง
๓๒๙	ขยายเขตไฟฟ้า หมู่ที่ ๑๑ บ้านดอนแสง เส้นจากฟาร์ม รุ่งโรจน์ ไปบ้านเนินสมบูรณ	เพื่อให้ประชาชนมี ไฟฟ้าใช้อย่างทั่วถึง	หมู่ที่ ๑๑	๕๐๐,๐๐๐	๕๐๐,๐๐๐	๕๐๐,๐๐๐	๕๐๐,๐๐๐	๕๐๐,๐๐๐	ประชาชนมีไฟฟ้า ใช้อย่างทั่วถึง	ประชาชนมีไฟฟ้า ใช้อย่างทั่วถึง	กองช่าง

รายละเอียดโครงการพัฒนา

ที่นำมาจากแผนพัฒนาหมู่บ้าน (พ.ศ. ๒๕๖๖ - ๒๕๗๐)

องค์การบริหารส่วนตำบลนาแก้ว อำเภอเมือง จังหวัดอุดรธานี

- ก. ยุทธศาสตร์จังหวัดที่ ๑ การพัฒนาศักยภาพทางการลงทุนเพื่อเพิ่มขีดความสามารถในการแข่งขันด้วยเทคโนโลยีที่ทันสมัย
- ข. ยุทธศาสตร์การพัฒนาขององค์กรปกครองส่วนท้องถิ่นในเขตจังหวัดที่ ๔ ด้านการจัดการศึกษาและเสริมสร้างความรู้เข้มแข็งของสังคม

๑. ยุทธศาสตร์ด้านสาธารณสุข

แผนงานอุตสาหกรรมและการโยธา

ที่	โครงการ	วัตถุประสงค์	เป้าหมาย	งบประมาณ					ตัวชี้วัด (KPI)	ผลที่คาดว่าจะได้รับ	หน่วยงานรับผิดชอบหลัก
				๒๕๖๖ (บาท)	๒๕๖๗ (บาท)	๒๕๖๘ (บาท)	๒๕๖๙ (บาท)	๒๕๗๐ (บาท)			
๓๓๐	ขยายเขตไฟฟ้า หมู่ที่ ๑๑ บ้านดอนแสง เส้นไปบ้านโนนสมบูรณ์ หมู่ที่ ๕	เพื่อให้ประชาชนมีไฟฟ้าใช้อย่างทั่วถึง	หมู่ที่ ๑๑	๕๐๐,๐๐๐	๕๐๐,๐๐๐	๕๐๐,๐๐๐	๕๐๐,๐๐๐	๕๐๐,๐๐๐	ประชาชนมีไฟฟ้าใช้อย่างทั่วถึง	ประชาชนมีไฟฟ้าใช้อย่างทั่วถึง	กองช่าง
๓๓๑	ขยายเขตไฟฟ้า หมู่ที่ ๑๑ บ้านดอนแสง เส้นจากบึงสังข์ ไปบ้านโนนสมบูรณ์	เพื่อให้ประชาชนมีไฟฟ้าใช้อย่างทั่วถึง	หมู่ที่ ๑๑	๕๐๐,๐๐๐	๕๐๐,๐๐๐	๕๐๐,๐๐๐	๕๐๐,๐๐๐	๕๐๐,๐๐๐	ประชาชนมีไฟฟ้าใช้อย่างทั่วถึง	ประชาชนมีไฟฟ้าใช้อย่างทั่วถึง	กองช่าง
๓๓๒	ติดตั้งไฟฟ้าส่องสว่าง/ไฟฟ้าพลังงานแสงอาทิตย์/ขยายเขตไฟฟ้า หมู่ที่ ๑๑ ไปบ้านโนนสมบูรณ์ หมู่ที่ ๕	เพื่อให้ประชาชนมีความปลอดภัยในชีวิตและทรัพย์สิน	หมู่ที่ ๑๑	๕๐๐,๐๐๐	๕๐๐,๐๐๐	๕๐๐,๐๐๐	๕๐๐,๐๐๐	๕๐๐,๐๐๐	ประชาชนมีความปลอดภัยในชีวิตและทรัพย์สิน	ประชาชนมีความปลอดภัยในชีวิตและทรัพย์สิน	กองช่าง
๓๓๓	ติดตั้งไฟฟ้าส่องสว่าง/ไฟฟ้าพลังงานแสงอาทิตย์/ขยายเขตไฟฟ้า หมู่ที่ ๑๑ ไปบ้านนาแก้ว หมู่ที่ ๑	เพื่อให้ประชาชนมีความปลอดภัยในชีวิตและทรัพย์สิน	หมู่ที่ ๑๑	๕๐๐,๐๐๐	๕๐๐,๐๐๐	๕๐๐,๐๐๐	๕๐๐,๐๐๐	๕๐๐,๐๐๐	ประชาชนมีความปลอดภัยในชีวิตและทรัพย์สิน	ประชาชนมีความปลอดภัยในชีวิตและทรัพย์สิน	กองช่าง

รายละเอียดโครงการพัฒนา

ที่นำมาจากแผนพัฒนาหมู่บ้าน (พ.ศ. ๒๕๖๖ - ๒๕๗๐)

องค์การบริหารส่วนตำบลนาแกว อำเภอเมือง จังหวัดอุดรธานี

ก. ยุทธศาสตร์จังหวัดที่ ๑ การพัฒนาศักยภาพการปกครองส่วนท้องถิ่นด้วยเทคโนโลยีที่ทันสมัย

ข. ยุทธศาสตร์การปกครองส่วนท้องถิ่นในเขตจังหวัด ที่ ๔ ด้านการจัดการศึกษาและเสริมสร้างความเข้มแข็งของสังคม

๑. ยุทธศาสตร์ด้านสาธารณสุข

แผนงานยุทธศาสตร์สาธารณสุขและการโยธา

ที่	โครงการ	วัตถุประสงค์	เป้าหมาย	งบประมาณ					ตัวชี้วัด (KPI)	ผลที่คาดว่าจะได้รับ	หน่วยงานรับผิดชอบหลัก
				๒๕๖๖ (บาท)	๒๕๖๗ (บาท)	๒๕๖๘ (บาท)	๒๕๖๙ (บาท)	๒๕๗๐ (บาท)			
๓๓๔	ติดตั้งไฟฟ้าส่องสว่าง/ไฟฟ้าพลังงานแสงอาทิตย์/ขยายเขตไฟฟ้า หมู่ที่ ๑๑ ไปบ้าน ผก หมู่ที่ ๔	เพื่อให้ประชาชนมีความปลอดภัยในชีวิตและทรัพย์สิน	หมู่ที่ ๑๑	๕๐๐,๐๐๐	๕๐๐,๐๐๐	๕๐๐,๐๐๐	๕๐๐,๐๐๐	๕๐๐,๐๐๐	ประชาชนมีความปลอดภัยในชีวิตและทรัพย์สิน	ประชาชนมีความปลอดภัยในชีวิตและทรัพย์สิน	กองช่าง
๓๓๕	ขยายขนาดเมนท่ประปา หมู่ที่ ๑๑ บ้านดอนแสลง ให้มีขนาดใหญ่กว่าเดิม	เพื่อให้ประชาชนมีน้ำประปาใช้อย่างพอเพียง	หมู่ที่ ๑๑	๕๐๐,๐๐๐	๕๐๐,๐๐๐	๕๐๐,๐๐๐	๕๐๐,๐๐๐	๕๐๐,๐๐๐	ประชาชนมีน้ำประปาใช้อย่างพอเพียง	ประชาชนมีน้ำประปาใช้อย่างพอเพียง	กองช่าง
๓๓๖	ขยายเมนท่ประปา หมู่ที่ ๑๑ บ้านดอนแสลง จากวัดป่าไปบ้านนายจุ่น	เพื่อให้ประชาชนมีน้ำประปาใช้อย่างทั่วถึง	หมู่ที่ ๑๑	๕๐๐,๐๐๐	๕๐๐,๐๐๐	๕๐๐,๐๐๐	๕๐๐,๐๐๐	๕๐๐,๐๐๐	ประชาชนมีน้ำประปาใช้อย่างทั่วถึง	ประชาชนมีน้ำประปาใช้อย่างทั่วถึง	กองช่าง
๓๓๗	ขยายเมนท่ประปา หมู่ที่ ๑๑ บ้านดอนแสลง เส้นจากบ้านนายสันติ ไปนายแอ็ด	เพื่อให้ประชาชนมีน้ำประปาใช้อย่างทั่วถึง	หมู่ที่ ๑๑	๕๐๐,๐๐๐	๕๐๐,๐๐๐	๕๐๐,๐๐๐	๕๐๐,๐๐๐	๕๐๐,๐๐๐	ประชาชนมีน้ำประปาใช้อย่างทั่วถึง	ประชาชนมีน้ำประปาใช้อย่างทั่วถึง	กองช่าง
๓๓๘	ชุดลอกปรับปรุงคลองน้ำรอบบึงสังข์ บ้านดอนแสลง หมู่ที่ ๑๑	เพื่อไม่ให้น้ำท่วมขังภายในหมู่บ้าน	หมู่ที่ ๑๑	๕๐๐,๐๐๐	๕๐๐,๐๐๐	๕๐๐,๐๐๐	๕๐๐,๐๐๐	๕๐๐,๐๐๐	น้ำไม่ท่วมขังภายในหมู่บ้าน	น้ำไม่ท่วมขังภายในหมู่บ้าน	กองช่าง

รายละเอียดโครงการพัฒนา

ที่นำมาจากแผนพัฒนาหมู่บ้าน (พ.ศ. ๒๕๖๖ – ๒๕๗๐)

องค์การบริหารส่วนตำบลนาแกว้าง อำเภอเมือง จังหวัดอุดรธานี

- ก. ยุทธศาสตร์จังหวัดที่ ๑ การพัฒนาศักยภาพทางการลงทุนเพื่อเพิ่มขีดความสามารถการแข่งขันด้วยเทคโนโลยีที่ทันสมัย
- ข. ยุทธศาสตร์การพัฒนาขององค์กรปกครองส่วนท้องถิ่นในเขตจังหวัด ที่ ๔ ด้านการจัดการศึกษาและเสริมสร้างความเข้มแข็งของสังคม

๑. ยุทธศาสตร์ด้านสาธารณสุข

แผนงานอุตสาหกรรมและการโยธา

ที่	โครงการ	วัตถุประสงค์	เป้าหมาย	งบประมาณ					ตัวชี้วัด (KPI)	ผลที่คาดว่าจะได้รับ	หน่วยงานรับผิดชอบหลัก
				๒๕๖๖ (บาท)	๒๕๖๗ (บาท)	๒๕๖๘ (บาท)	๒๕๖๙ (บาท)	๒๕๗๐ (บาท)			
๓๓๙	ปรับปรุงภูมิทัศน์บึงสังข์ บ้านดอนแสง หมู่ที่ ๑๑	เพื่อปรับปรุงภูมิทัศน์ให้สวยงาม	หมู่ที่ ๑๑	๕๐๐,๐๐๐	๕๐๐,๐๐๐	๕๐๐,๐๐๐	๕๐๐,๐๐๐	๕๐๐,๐๐๐	บึงสังข์มีภูมิทัศน์ที่สวยงาม	บึงสังข์มีภูมิทัศน์ที่สวยงาม	กองช่าง
๓๔๐	ซ่อมแซม/ปรับปรุง ศาลากลางบ้านดอนแสง หมู่ที่ ๑๑	เพื่อให้ศาลากลางบ้านมีสภาพแข็งแรงมั่นคง	หมู่ที่ ๑๑	๕๐๐,๐๐๐	๕๐๐,๐๐๐	๕๐๐,๐๐๐	๕๐๐,๐๐๐	๕๐๐,๐๐๐	ศาลากลางบ้านมีสภาพแข็งแรงมั่นคง	ศาลากลางบ้านมีสภาพแข็งแรงมั่นคง	กองช่าง
๓๔๑	ก่อสร้างรางระบายน้ำ/ลงท่อระบายน้ำ บ้านดอนแสง หมู่ที่ ๑๑	เพื่อไม่ให้น้ำท่วมขังภายในหมู่บ้าน	หมู่ที่ ๑๑	๕๐๐,๐๐๐	๕๐๐,๐๐๐	๕๐๐,๐๐๐	๕๐๐,๐๐๐	๕๐๐,๐๐๐	น้ำไม่ท่วมขังภายในหมู่บ้าน	น้ำไม่ท่วมขังภายในหมู่บ้าน	กองช่าง
๓๔๒	ก่อสร้างรางระบายน้ำ/ลงท่อระบายน้ำ บ้านดอนแสง หมู่ที่ ๑๑	เพื่อไม่ให้น้ำท่วมขังภายในหมู่บ้าน	หมู่ที่ ๑๑	๕๐๐,๐๐๐	๕๐๐,๐๐๐	๕๐๐,๐๐๐	๕๐๐,๐๐๐	๕๐๐,๐๐๐	น้ำไม่ท่วมขังภายในหมู่บ้าน	น้ำไม่ท่วมขังภายในหมู่บ้าน	กองช่าง

รายละเอียดโครงการพัฒนา

ที่นำมาจากแผนพัฒนาหมู่บ้าน (พ.ศ. ๒๕๖๖ - ๒๕๗๐)

องค์การบริหารส่วนตำบลนาก้าง อำเภอเมือง จังหวัดอุดรธานี

- ก. ยุทธศาสตร์จังหวัดที่ ๑ การพัฒนาศักยภาพการคัดกรองทุนเพื่อเพิ่มขีดความสามารถในการแข่งขันด้วยเทคโนโลยีที่ทันสมัย
- ข. ยุทธศาสตร์การพัฒนาระบบขององค์กรปกครองส่วนท้องถิ่นในเขตจังหวัดที่ ๔ ด้านการจัดการศึกษาและเสริมสร้างความเข้มแข็งของสังคม

๑. ยุทธศาสตร์ด้านสาธารณสุข

แผนงานอุตสาหกรรมและการโยธา

ที่	โครงการ	วัตถุประสงค์	เป้าหมาย	งบประมาณ					ตัวชี้วัด (KPI)	ผลที่คาดว่าจะได้รับ	หน่วยงานรับผิดชอบหลัก
				๒๕๖๖ (บาท)	๒๕๖๗ (บาท)	๒๕๖๘ (บาท)	๒๕๖๙ (บาท)	๒๕๗๐ (บาท)			
๓๔๓	ก่อสร้างรางระบายน้ำ/ลงท่อระบายน้ำ บ้านดอนแสง หมู่ที่ ๑๑ เส้นจากบ้านนางแดง ดอนสมพงษ์ ไปนางดรุณี เชียงสาพันธ์	เพื่อให้ไม่ท่วมขังภายในหมู่บ้าน	หมู่ที่ ๑๑	๕๐๐,๐๐๐	๕๐๐,๐๐๐	๕๐๐,๐๐๐	๕๐๐,๐๐๐	๕๐๐,๐๐๐	น้ำไม่ท่วมขังภายในหมู่บ้าน	น้ำไม่ท่วมขังภายในหมู่บ้าน	กองช่าง
๓๔๔	ก่อสร้างรางระบายน้ำ/ลงท่อระบายน้ำ บ้านดอนแสง หมู่ที่ ๑๑ เส้นจากนางอุไปศาลากลางบ้าน	เพื่อให้ไม่ท่วมขังภายในหมู่บ้าน	หมู่ที่ ๑๑	๕๐๐,๐๐๐	๕๐๐,๐๐๐	๕๐๐,๐๐๐	๕๐๐,๐๐๐	๕๐๐,๐๐๐	น้ำไม่ท่วมขังภายในหมู่บ้าน	น้ำไม่ท่วมขังภายในหมู่บ้าน	กองช่าง
๓๔๕	ก่อสร้างรางระบายน้ำ/ลงท่อระบายน้ำ บ้านดอนแสง หมู่ที่ ๑๑ เส้นจากบ้านนางอำนาจใหญ่ ไปบ้านนางเล็ก ปยุภูเขียว	เพื่อให้ไม่ท่วมขังภายในหมู่บ้าน	หมู่ที่ ๑๑	๕๐๐,๐๐๐	๕๐๐,๐๐๐	๕๐๐,๐๐๐	๕๐๐,๐๐๐	๕๐๐,๐๐๐	น้ำไม่ท่วมขังภายในหมู่บ้าน	น้ำไม่ท่วมขังภายในหมู่บ้าน	กองช่าง

รายละเอียดโครงการพัฒนา

- ที่นำมาจากแผนพัฒนาหมู่บ้าน (พ.ศ. ๒๕๖๖ – ๒๕๗๐)
องค์การบริหารส่วนตำบลนาก้าง อำเภอเมือง จังหวัดอุดรธานี
- ก. ยุทธศาสตร์จังหวัดที่ ๑ การพัฒนาศักยภาพการดำรงชีพความมั่นคงในพื้นที่ชนบท
ข. ยุทธศาสตร์การพัฒนาขององค์กรปกครองส่วนท้องถิ่นในเขตจังหวัดที่ ๔ ด้านการจัดการศึกษาและเสริมสร้างความเข้มแข็งของสังคม

๑. ยุทธศาสตร์ด้านสาธารณสุข

แผนงานสาธารณสุขและการโยธา

ที่	โครงการ	วัตถุประสงค์	เป้าหมาย	งบประมาณ					ตัวชี้วัด (KPI)	ผลที่คาดว่าจะได้รับ	หน่วยงานรับผิดชอบหลัก		
				๒๕๖๖ (บาท)	๒๕๖๗ (บาท)	๒๕๖๘ (บาท)	๒๕๖๙ (บาท)	๒๕๗๐ (บาท)					
๓๔๖	ก่อสร้างรางระบายน้ำ/ลงท่อระบายน้ำ บ้านดอนแสง หมู่ที่ ๑๑ เส้นจากบ้านนางสุหลี่ ไปบ้านนางหลุน	เพื่อไม่ให้น้ำท่วมขังภายในหมู่บ้าน	หมู่ที่ ๑๑	๕๐๐,๐๐๐	๕๐๐,๐๐๐	๕๐๐,๐๐๐	๕๐๐,๐๐๐	๕๐๐,๐๐๐	๕๐๐,๐๐๐	๕๐๐,๐๐๐	น้ำไม่ท่วมขังภายในหมู่บ้าน	น้ำไม่ท่วมขังภายในหมู่บ้าน	กองช่าง
๓๔๗	ก่อสร้างรางระบายน้ำ/ลงท่อระบายน้ำ บ้านดอนแสง หมู่ที่ ๑๑ เส้นหลังบ้านนายพัฒน์ ไปบ้านนายสงวน ส่องแจ้ง	เพื่อไม่ให้น้ำท่วมขังภายในหมู่บ้าน	หมู่ที่ ๑๑	๕๐๐,๐๐๐	๕๐๐,๐๐๐	๕๐๐,๐๐๐	๕๐๐,๐๐๐	๕๐๐,๐๐๐	๕๐๐,๐๐๐	๕๐๐,๐๐๐	น้ำไม่ท่วมขังภายในหมู่บ้าน	น้ำไม่ท่วมขังภายในหมู่บ้าน	กองช่าง
๓๔๘	ก่อสร้างรางระบายน้ำ/ลงท่อระบายน้ำ บ้านดอนแสง หมู่ที่ ๑๑ เส้นจากบ้านนายคำ ไปบ้านนางหลุน	เพื่อไม่ให้น้ำท่วมขังภายในหมู่บ้าน	หมู่ที่ ๑๑	๕๐๐,๐๐๐	๕๐๐,๐๐๐	๕๐๐,๐๐๐	๕๐๐,๐๐๐	๕๐๐,๐๐๐	๕๐๐,๐๐๐	๕๐๐,๐๐๐	น้ำไม่ท่วมขังภายในหมู่บ้าน	น้ำไม่ท่วมขังภายในหมู่บ้าน	กองช่าง
๓๔๙	ก่อสร้างรางระบายน้ำ/ลงท่อระบายน้ำ บ้านดอนแสง หมู่ที่ ๑๑ เส้นจากนายแอ๊ด ไปลำห้วยเทียม	เพื่อไม่ให้น้ำท่วมขังภายในหมู่บ้าน	หมู่ที่ ๑๑	๕๐๐,๐๐๐	๕๐๐,๐๐๐	๕๐๐,๐๐๐	๕๐๐,๐๐๐	๕๐๐,๐๐๐	๕๐๐,๐๐๐	๕๐๐,๐๐๐	น้ำไม่ท่วมขังภายในหมู่บ้าน	น้ำไม่ท่วมขังภายในหมู่บ้าน	กองช่าง

รายละเอียดโครงการพัฒนา

ที่นำมาจากแผนพัฒนาหมู่บ้าน (พ.ศ. ๒๕๖๖ - ๒๕๗๐)

องค์การบริหารส่วนตำบลนาแก้ว อำเภอเมือง จังหวัดอุดรธานี

ก. ยุทธศาสตร์จังหวัดที่ ๑ การพัฒนาศักยภาพทางการลงทุนเพื่อเพิ่มขีดความสามารถในการแข่งขันด้วยเทคโนโลยีที่ทันสมัย

ข. ยุทธศาสตร์การพัฒนาระบบโครงสร้างพื้นฐานขององค์กรปกครองส่วนท้องถิ่นในเขตจังหวัด ที่ ๔ ด้านการจัดการศึกษาและเสริมสร้างความเข้มแข็งของสังคม

๑. ยุทธศาสตร์ด้านสาธารณสุข

แผนงานอุตสาหกรรมและการโยธา

ที่	โครงการ	วัตถุประสงค์	เป้าหมาย	งบประมาณ					ตัวชี้วัด (KPI)	ผลที่คาดว่าจะได้รับ	หน่วยงานรับผิดชอบหลัก
				๒๕๖๖ (บาท)	๒๕๖๗ (บาท)	๒๕๖๘ (บาท)	๒๕๖๙ (บาท)	๒๕๗๐ (บาท)			
๓๕๐	ก่อสร้าง คสล. บ้านเชียงพัง หมู่ที่ ๑๒ เส้นจากบ้านนายเจียม กุลเสนา ไปบ้านนางดูย ซาง	เพื่อให้ประชาชน สัญจรไปมาได้ สะดวกและปลอดภัย	หมู่ที่ ๑๒	๕๐๐,๐๐๐	๕๐๐,๐๐๐	๕๐๐,๐๐๐	๕๐๐,๐๐๐	๕๐๐,๐๐๐	มีถนน คสล. เพิ่มขึ้น	ประชาชนสัญจรไปมาได้สะดวกและปลอดภัย	กองช่าง
๓๕๑	ก่อสร้าง คสล. บ้านเชียงพัง หมู่ที่ ๑๒ เส้นจากซอยบ้านนายสน แสนนมา ไปบ้านนางกัญหา อินเรืองศรี	เพื่อให้ประชาชน สัญจรไปมาได้ สะดวกและปลอดภัย	หมู่ที่ ๑๒	๕๐๐,๐๐๐	๕๐๐,๐๐๐	๕๐๐,๐๐๐	๕๐๐,๐๐๐	๕๐๐,๐๐๐	มีถนน คสล. เพิ่มขึ้น	ประชาชนสัญจรไปมาได้สะดวกและปลอดภัย	กองช่าง
๓๕๒	ก่อสร้าง คสล. บ้านเชียงพัง หมู่ที่ ๑๒ เส้นไปฟาร์มปลา นายเจียม	เพื่อให้ประชาชน สัญจรไปมาได้ สะดวกและปลอดภัย	หมู่ที่ ๑๒	๕๐๐,๐๐๐	๕๐๐,๐๐๐	๕๐๐,๐๐๐	๕๐๐,๐๐๐	๕๐๐,๐๐๐	มีถนน คสล. เพิ่มขึ้น	ประชาชนสัญจรไปมาได้สะดวกและปลอดภัย	กองช่าง
๓๕๓	ก่อสร้าง คสล. บ้านเชียงพัง หมู่ที่ ๑๒ เส้นจากบ้านนายสายฝน ไปบ้านนายสีพร	เพื่อให้ประชาชน สัญจรไปมาได้ สะดวกและปลอดภัย	หมู่ที่ ๑๒	๕๐๐,๐๐๐	๕๐๐,๐๐๐	๕๐๐,๐๐๐	๕๐๐,๐๐๐	๕๐๐,๐๐๐	มีถนน คสล. เพิ่มขึ้น	ประชาชนสัญจรไปมาได้สะดวกและปลอดภัย	กองช่าง

รายละเอียดโครงการพัฒนา

ที่นำมาจากแผนพัฒนาหมู่บ้าน (พ.ศ. ๒๕๖๖ - ๒๕๗๐)

องค์การบริหารส่วนตำบลนาแกว้าง อำเภอเมือง จังหวัดอุดรธานี

- ก. ยุทธศาสตร์จังหวัดที่ ๑ การพัฒนาศักยภาพทางการลงทุนเพื่อเพิ่มขีดความสามารถในการแข่งขันด้วยเทคโนโลยีที่ทันสมัย
- ข. ยุทธศาสตร์การพัฒนาระบบโครงสร้างพื้นฐานของจังหวัดที่ ๔ ด้านการจัดการศึกษาและเสริมสร้างความเข้มแข็งของสังคม

๑. ยุทธศาสตร์ด้านสาธารณสุข

แผนงานอุตสาหกรรมและการโยธา

ที่	โครงการ	วัตถุประสงค์	เป้าหมาย	งบประมาณ					ตัวชี้วัด (KPI)	ผลที่คาดว่าจะได้รับ	หน่วยงานรับผิดชอบหลัก
				๒๕๖๖ (บาท)	๒๕๖๗ (บาท)	๒๕๖๘ (บาท)	๒๕๖๙ (บาท)	๒๕๗๐ (บาท)			
๓๕๔	ก่อสร้าง คสล. บ้านเชียงพัง หมู่ที่ ๑๒ เส้นจากทางไปบ้านดงฝักหนาม หมู่ที่ ๘ เข้าหนองตะไกร	เพื่อให้ประชาชน สัญจรไปมาได้ สะดวกและปลอดภัย	หมู่ที่ ๑๒	๕๐๐,๐๐๐	๕๐๐,๐๐๐	๕๐๐,๐๐๐	๕๐๐,๐๐๐	๕๐๐,๐๐๐	มีถนน คสล. เพิ่มขึ้น	ประชาชนสัญจรไปมาได้สะดวกและปลอดภัย	กองช่าง
๓๕๕	ก่อสร้าง คสล. บ้านเชียงพัง หมู่ที่ ๑๒ เส้นจากบ้าน นายบุญล้อม สมมี ไปบ้านนางพิมพ์พา	เพื่อให้ประชาชน สัญจรไปมาได้ สะดวกและปลอดภัย	หมู่ที่ ๑๒	๕๐๐,๐๐๐	๕๐๐,๐๐๐	๕๐๐,๐๐๐	๕๐๐,๐๐๐	๕๐๐,๐๐๐	มีถนน คสล. เพิ่มขึ้น	ประชาชนสัญจรไปมาได้สะดวกและปลอดภัย	กองช่าง
๓๕๖	ก่อสร้าง คสล. บ้านเชียงพัง หมู่ที่ ๑๒ เส้นทางทิศตะวันตก ไปนา นายสุภาพ ธรรมเสนา	เพื่อให้ประชาชน สัญจรไปมาได้ สะดวกและปลอดภัย	หมู่ที่ ๑๒	๕๐๐,๐๐๐	๕๐๐,๐๐๐	๕๐๐,๐๐๐	๕๐๐,๐๐๐	๕๐๐,๐๐๐	มีถนน คสล. เพิ่มขึ้น	ประชาชนสัญจรไปมาได้สะดวกและปลอดภัย	กองช่าง
๓๕๗	ก่อสร้าง คสล. บ้านเชียงพัง หมู่ที่ ๑๒ เส้นจากบ้านเชียงพัง-ดงฝักหนาม ไปนางนง สมบูรณ์	เพื่อให้ประชาชน สัญจรไปมาได้ สะดวกและปลอดภัย	หมู่ที่ ๑๒	๕๐๐,๐๐๐	๕๐๐,๐๐๐	๕๐๐,๐๐๐	๕๐๐,๐๐๐	๕๐๐,๐๐๐	มีถนน คสล. เพิ่มขึ้น	ประชาชนสัญจรไปมาได้สะดวกและปลอดภัย	กองช่าง

รายละเอียดโครงการพัฒนา

ที่นำมาจากแผนพัฒนาหมู่บ้าน (พ.ศ. ๒๕๖๖ - ๒๕๗๐)

องค์การบริหารส่วนตำบลนาแกว้าง อำเภอเมือง จังหวัดอุดรธานี

ก. ยุทธศาสตร์จังหวัดที่ ๑ การพัฒนาศักยภาพทางการลงทุนเพื่อเพิ่มขีดความสามารถในการแข่งขันด้วยเทคโนโลยีที่ทันสมัย

ข. ยุทธศาสตร์การพัฒนาระบบโครงสร้างพื้นฐานขององค์กรปกครองส่วนท้องถิ่นในเขตจังหวัด ที่ ๔ ด้านการจัดการศึกษาและเสริมสร้างความเข้มแข็งของสังคม

๑. ยุทธศาสตร์ด้านสาธารณสุข

แผนงานอุตสาหกรรมและการโยธา

ที่	โครงการ	วัตถุประสงค์	เป้าหมาย	งบประมาณ					ตัวชี้วัด (KPI)	ผลที่คาดว่าจะได้รับ	หน่วยงานรับผิดชอบหลัก
				๒๕๖๖ (บาท)	๒๕๖๗ (บาท)	๒๕๖๘ (บาท)	๒๕๖๙ (บาท)	๒๕๗๐ (บาท)			
๓๕๘	ก่อสร้าง คสล. บ้านเชียงพัง หมู่ที่ ๑๒ เส้นเข้าบ้าน นายสุรพงษ์	เพื่อให้ประชาชน สัญจรไปมาได้ สะดวกและปลอดภัย	หมู่ที่ ๑๒	๕๐๐,๐๐๐	๕๐๐,๐๐๐	๕๐๐,๐๐๐	๕๐๐,๐๐๐	๕๐๐,๐๐๐	มีถนน คสล. เพิ่มขึ้น	ประชาชนสัญจรไปมาได้สะดวกและปลอดภัย	กองช่าง
๓๕๙	ซ่อมแซม/ปรับปรุงถนนลูกรัง บ้านเชียงพัง หมู่ที่ ๑๒ เส้น นานายง ไปนานายบุญลับ	เพื่อให้ประชาชน สัญจรไปมาได้ สะดวกและปลอดภัย	หมู่ที่ ๑๒	๕๐๐,๐๐๐	๕๐๐,๐๐๐	๕๐๐,๐๐๐	๕๐๐,๐๐๐	๕๐๐,๐๐๐	ถนนลูกรังไม่เป็น หลุมเป็นบ่อ	ประชาชนสัญจรไปมาได้สะดวกและปลอดภัย	กองช่าง
๓๖๐	ซ่อมแซม/ปรับปรุงถนนลูกรัง/ ลงหินลูกรัง/ดินลูกรัง บ้าน เชียงพัง หมู่ที่ ๑๒ เส้นจาก นายนางบุญ ไปนานางสมร สมจิตร	เพื่อให้ประชาชน สัญจรไปมาได้ สะดวกและปลอดภัย	หมู่ที่ ๑๒	๕๐๐,๐๐๐	๕๐๐,๐๐๐	๕๐๐,๐๐๐	๕๐๐,๐๐๐	๕๐๐,๐๐๐	ถนนลูกรังไม่เป็น หลุมเป็นบ่อ	ประชาชนสัญจรไปมาได้สะดวกและปลอดภัย	กองช่าง
๓๖๑	ซ่อมแซม/ปรับปรุงถนนลูกรัง/ ลงหินลูกรัง/ดินลูกรัง บ้าน เชียงพัง หมู่ที่ ๑๒ เส้นบ้าน นางดู่ ขาง	เพื่อให้ประชาชน สัญจรไปมาได้ สะดวกและปลอดภัย	หมู่ที่ ๑๒	๕๐๐,๐๐๐	๕๐๐,๐๐๐	๕๐๐,๐๐๐	๕๐๐,๐๐๐	๕๐๐,๐๐๐	ถนนลูกรังไม่เป็น หลุมเป็นบ่อ	ประชาชนสัญจรไปมาได้สะดวกและปลอดภัย	กองช่าง

รายละเอียดโครงการพัฒนา

ที่นำมาจากแผนพัฒนาหมู่บ้าน (พ.ศ. ๒๕๖๖ - ๒๕๗๐)

องค์การบริหารส่วนตำบลนาแกวัง อำเภอเมือง จังหวัดอุดรธานี

ก. ยุทธศาสตร์จังหวัดที่ ๑ การพัฒนาศักยภาพการการท่องเที่ยวเพื่อเพิ่มขีดความสามารถในการแข่งขันด้วยเทคโนโลยีที่ทันสมัย

ข. ยุทธศาสตร์การพัฒนาระบบโครงสร้างพื้นฐานของจังหวัดที่ ๔ ด้านการจัดการศึกษาและเสริมสร้างความรู้และเชิงของสังคม

๑. ยุทธศาสตร์ด้านสาธารณสุข

แผนงานอุตสาหกรรมและการโยธา

ที่	โครงการ	วัตถุประสงค์	เป้าหมาย	งบประมาณ					ตัวชี้วัด (KPI)	ผลที่คาดว่าจะได้รับ	หน่วยงานรับผิดชอบหลัก
				๒๕๖๖ (บาท)	๒๕๖๗ (บาท)	๒๕๖๘ (บาท)	๒๕๖๙ (บาท)	๒๕๗๐ (บาท)			
๓๖๒	ซ่อมแซม/ปรับปรุงถนนลูกรัง/ลงหินลูกรัง/ดินลูกรัง บ้านเซียงพัง หมู่ที่ ๑๒ เส้นเข้าบ้าน นางพัน แสนน้อย	เพื่อให้ประชาชนสัญจรไปมาได้สะดวกและปลอดภัย	หมู่ที่ ๑๒	๕๐๐,๐๐๐	๕๐๐,๐๐๐	๕๐๐,๐๐๐	๕๐๐,๐๐๐	๕๐๐,๐๐๐ (บาท)	ถนนลูกรังไม่เป็นหลุมเป็นบ่อ	ประชาชนสัญจรไปมาได้สะดวกและปลอดภัย	กองช่าง
๓๖๓	ซ่อมแซม/ปรับปรุงถนนลูกรัง/ลงหินลูกรัง/ดินลูกรัง บ้านเซียงพัง หมู่ที่ ๑๒ หน้าบ้านนางพิมพ์พร ไปสามแยกบ้านนางนิภา	เพื่อให้ประชาชนสัญจรไปมาได้สะดวกและปลอดภัย	หมู่ที่ ๑๒	๕๐๐,๐๐๐	๕๐๐,๐๐๐	๕๐๐,๐๐๐	๕๐๐,๐๐๐	๕๐๐,๐๐๐ (บาท)	ถนนลูกรังไม่เป็นหลุมเป็นบ่อ	ประชาชนสัญจรไปมาได้สะดวกและปลอดภัย	กองช่าง
๓๖๔	ซ่อมแซม/ปรับปรุงถนนลูกรัง/ลงหินลูกรัง/ดินลูกรัง บ้านเซียงพัง หมู่ที่ ๑๒ เส้นไปนา นายนิรันทร	เพื่อให้ประชาชนสัญจรไปมาได้สะดวกและปลอดภัย	หมู่ที่ ๑๒	๕๐๐,๐๐๐	๕๐๐,๐๐๐	๕๐๐,๐๐๐	๕๐๐,๐๐๐	๕๐๐,๐๐๐ (บาท)	ถนนลูกรังไม่เป็นหลุมเป็นบ่อ	ประชาชนสัญจรไปมาได้สะดวกและปลอดภัย	กองช่าง

รายละเอียดโครงการพัฒนา

ที่นำมาจากแผนพัฒนาหมู่บ้าน (พ.ศ. ๒๕๖๖ - ๒๕๗๐)

องค์การบริหารส่วนตำบลนาแก้ว อำเภอเมือง จังหวัดอุดรธานี

- ก. ยุทธศาสตร์จังหวัดที่ ๑ การพัฒนาศักยภาพภาคการเกษตรเพื่อเพิ่มขีดความสามารถในการแข่งขันด้วยเทคโนโลยีที่ทันสมัย
- ข. ยุทธศาสตร์การพัฒนาระบบโครงสร้างพื้นฐานของจังหวัดที่ ๔ ด้านการจัดการศึกษาและเสริมสร้างความเข้มแข็งของสังคม

๑. ยุทธศาสตร์ด้านสาธารณสุข

แผนงานยุทธศาสตร์และการโยธา

ที่	โครงการ	วัตถุประสงค์	เป้าหมาย	งบประมาณ				ตัวชี้วัด (KPI)	ผลที่คาดว่าจะได้รับ	หน่วยงานรับผิดชอบหลัก
				๒๕๖๖ (บาท)	๒๕๖๗ (บาท)	๒๕๖๘ (บาท)	๒๕๗๐ (บาท)			
๓๖๕	ซ่อมแซม/ปรับปรุงถนนลูกรัง/ลงหินลูกรัง/ดินลูกรัง บ้านเซียงพัง หมู่ที่ ๑๒ เส้นบ้านนายหญิงจันทร์ ไปนายนสุภาพ ธารเสนา	เพื่อให้ประชาชนสัญจรไปมาได้สะดวกและปลอดภัย	หมู่ที่ ๑๒	๕๐๐,๐๐๐	๕๐๐,๐๐๐	๕๐๐,๐๐๐	๕๐๐,๐๐๐ (บาท)	ถนนลูกรังไม่เป็นหลุมเป็นบ่อ	ประชาชนสัญจรไปมาได้สะดวกและปลอดภัย	กองช่าง
๓๖๖	ซ่อมแซม/ปรับปรุงถนนลูกรัง/ลงหินลูกรัง/ดินลูกรัง บ้านเซียงพัง หมู่ที่ ๑๒ เส้นนางมณฑิน ไชยสีดา ไปนายนชวิทย์ สุวรรณศรี	เพื่อให้ประชาชนสัญจรไปมาได้สะดวกและปลอดภัย	หมู่ที่ ๑๒	๕๐๐,๐๐๐	๕๐๐,๐๐๐	๕๐๐,๐๐๐	๕๐๐,๐๐๐	ถนนลูกรังไม่เป็นหลุมเป็นบ่อ	ประชาชนสัญจรไปมาได้สะดวกและปลอดภัย	กองช่าง
๓๖๗	ซ่อมแซม/ปรับปรุงถนนลูกรัง/ลงหินลูกรัง/ดินลูกรัง บ้านเซียงพัง หมู่ที่ ๑๒ เส้นจากบ้านนางอำมลา ไปนายนไสว บุตรสีลี	เพื่อให้ประชาชนสัญจรไปมาได้สะดวกและปลอดภัย	หมู่ที่ ๑๒	๕๐๐,๐๐๐	๕๐๐,๐๐๐	๕๐๐,๐๐๐	๕๐๐,๐๐๐	ถนนลูกรังไม่เป็นหลุมเป็นบ่อ	ประชาชนสัญจรไปมาได้สะดวกและปลอดภัย	กองช่าง

รายละเอียดโครงการพัฒนา

ที่นำมาจากแผนพัฒนาหมู่บ้าน (พ.ศ. ๒๕๖๖ – ๒๕๗๐)

องค์การบริหารส่วนตำบลนาแกว้าง อำเภอเมือง จังหวัดอุดรธานี

ก. ยุทธศาสตร์จังหวัดที่ ๑ การพัฒนาศักยภาพการศึกษารองพื้นที่เพื่อเพิ่มขีดความสามารถในการแข่งขันด้วยเทคโนโลยีที่ทันสมัย

ข. ยุทธศาสตร์การพัฒนารองพื้นที่ขององค์กรปกครองส่วนท้องถิ่นในเขตจังหวัด ที่ ๔ ด้านการจัดการศึกษาและเสริมสร้างความเข้มแข็งของสังคม

๑. ยุทธศาสตร์ด้านสาธารณสุข

แผนงานสาธารณสุขกรรมและการโยธา

ที่	โครงการ	วัตถุประสงค์	เป้าหมาย	งบประมาณ					ตัวชี้วัด (KPI)	ผลที่คาดว่าจะได้รับ	หน่วยงานรับผิดชอบหลัก
				๒๕๖๖ (บาท)	๒๕๖๗ (บาท)	๒๕๖๘ (บาท)	๒๕๖๙ (บาท)	๒๕๗๐ (บาท)			
๓๖๘	ขยายเขตไฟฟ้า บ้านเชียงพัง หมู่ที่ ๑๒ เส้นนา นางงาไม่ไปตลอดสาย	เพื่อให้ประชาชนมีไฟฟ้าใช้อย่างทั่วถึง	หมู่ที่ ๑๒	๕๐๐,๐๐๐	๕๐๐,๐๐๐	๕๐๐,๐๐๐	๕๐๐,๐๐๐	๕๐๐,๐๐๐	ประชาชนมีไฟฟ้าใช้อย่างทั่วถึง	ประชาชนมีไฟฟ้าใช้อย่างทั่วถึง	กองช่าง
๓๖๙	ขยายเขตไฟฟ้า บ้านเชียงพัง หมู่ที่ ๑๒ เส้นนา นายใหม่ไปตลอดสาย	เพื่อให้ประชาชนมีไฟฟ้าใช้อย่างทั่วถึง	หมู่ที่ ๑๒	๕๐๐,๐๐๐	๕๐๐,๐๐๐	๕๐๐,๐๐๐	๕๐๐,๐๐๐	๕๐๐,๐๐๐	ประชาชนมีไฟฟ้าใช้อย่างทั่วถึง	ประชาชนมีไฟฟ้าใช้อย่างทั่วถึง	กองช่าง
๓๗๐	ขยายเขตไฟฟ้า บ้านเชียงพัง หมู่ที่ ๑๒ เส้นจากถนนตงมีกหนาม-เชียงพัง ไปซอยบ้าน นางต้อย ซาง	เพื่อให้ประชาชนมีไฟฟ้าใช้อย่างทั่วถึง	หมู่ที่ ๑๒	๕๐๐,๐๐๐	๕๐๐,๐๐๐	๕๐๐,๐๐๐	๕๐๐,๐๐๐	๕๐๐,๐๐๐	ประชาชนมีไฟฟ้าใช้อย่างทั่วถึง	ประชาชนมีไฟฟ้าใช้อย่างทั่วถึง	กองช่าง
๓๗๑	ขยายเขตไฟฟ้า บ้านเชียงพัง หมู่ที่ ๑๒ เส้นจากบ้าน นายยศ ไปนายนบุญลับ	เพื่อให้ประชาชนมีไฟฟ้าใช้อย่างทั่วถึง	หมู่ที่ ๑๒	๕๐๐,๐๐๐	๕๐๐,๐๐๐	๕๐๐,๐๐๐	๕๐๐,๐๐๐	๕๐๐,๐๐๐	ประชาชนมีไฟฟ้าใช้อย่างทั่วถึง	ประชาชนมีไฟฟ้าใช้อย่างทั่วถึง	กองช่าง
๓๗๒	ขยายเขตไฟฟ้า บ้านเชียงพัง หมู่ที่ ๑๒ เส้นไปนา นายสุภาพ	เพื่อให้ประชาชนมีไฟฟ้าใช้อย่างทั่วถึง	หมู่ที่ ๑๒	๕๐๐,๐๐๐	๕๐๐,๐๐๐	๕๐๐,๐๐๐	๕๐๐,๐๐๐	๕๐๐,๐๐๐	ประชาชนมีไฟฟ้าใช้อย่างทั่วถึง	ประชาชนมีไฟฟ้าใช้อย่างทั่วถึง	กองช่าง

รายละเอียดโครงการพัฒนา

ที่นำมาจากแผนพัฒนาหมู่บ้าน (พ.ศ. ๒๕๖๖ - ๒๕๗๐)

องค์การบริหารส่วนตำบลนาแกว้าง อำเภอเมือง จังหวัดอุดรธานี

- ก. ยุทธศาสตร์จังหวัดที่ ๑ การพัฒนาศักยภาพภาคการเกษตรเพื่อเพิ่มขีดความสามารถในการแข่งขันด้วยเทคโนโลยีที่ทันสมัย
- ข. ยุทธศาสตร์การพัฒนาขององค์กรปกครองส่วนท้องถิ่นในเขตจังหวัด ที่ ๔ ด้านการจัดการศึกษาและเสริมสร้างความเข้มแข็งของสังคม

๑. ยุทธศาสตร์ด้านสาธารณสุข

แผนงานอุตสาหกรรมและการโยธา

ที่	โครงการ	วัตถุประสงค์	เป้าหมาย	งบประมาณ					ตัวชี้วัด (KPI)	ผลที่คาดว่าจะได้รับ	หน่วยงานรับผิดชอบหลัก
				๒๕๖๖ (บาท)	๒๕๖๗ (บาท)	๒๕๖๘ (บาท)	๒๕๖๙ (บาท)	๒๕๗๐ (บาท)			
๓๗๓	ขยายเขตไฟฟ้า บ้านเชียงพัง หมู่ที่ ๑๒ เส้นจากนายชัยยั้ง บุตตะสอน ไปนางนง ทิม ภูมิพวง	เพื่อให้ประชาชนมีไฟฟ้าใช้อย่างทั่วถึง	หมู่ที่ ๑๒	๕๐๐,๐๐๐	๕๐๐,๐๐๐	๕๐๐,๐๐๐	๕๐๐,๐๐๐	๕๐๐,๐๐๐	ประชาชนมีไฟฟ้าใช้อย่างทั่วถึง	ประชาชนมีไฟฟ้าใช้อย่างทั่วถึง	กองช่าง
๓๗๔	ขยายเขตไฟฟ้า บ้านเชียงพัง หมู่ที่ ๑๒ เส้นจากนาย หมูจันทร์ ไปนายสุภาพ ธีรเสนา	เพื่อให้ประชาชนมีไฟฟ้าใช้อย่างทั่วถึง	หมู่ที่ ๑๒	๕๐๐,๐๐๐	๕๐๐,๐๐๐	๕๐๐,๐๐๐	๕๐๐,๐๐๐	๕๐๐,๐๐๐	ประชาชนมีไฟฟ้าใช้อย่างทั่วถึง	ประชาชนมีไฟฟ้าใช้อย่างทั่วถึง	กองช่าง
๓๗๕	ขยายเขตไฟฟ้า บ้านเชียงพัง หมู่ที่ ๑๒ เส้นไปนายแก่น	เพื่อให้ประชาชนมีไฟฟ้าใช้อย่างทั่วถึง	หมู่ที่ ๑๒	๕๐๐,๐๐๐	๕๐๐,๐๐๐	๕๐๐,๐๐๐	๕๐๐,๐๐๐	๕๐๐,๐๐๐	ประชาชนมีไฟฟ้าใช้อย่างทั่วถึง	ประชาชนมีไฟฟ้าใช้อย่างทั่วถึง	กองช่าง
๓๗๖	ก่อสร้างรางระบายน้ำ/ลงท่อระบายน้ำ บ้านเชียงพัง หมู่ที่ ๑๒ ไปบ้าน นายเพศล บุตรสีลี	เพื่อไม่ให้น้ำท่วมขังภายในหมู่บ้าน	หมู่ที่ ๑๒	๕๐๐,๐๐๐	๕๐๐,๐๐๐	๕๐๐,๐๐๐	๕๐๐,๐๐๐	๕๐๐,๐๐๐	น้ำไม่ท่วมขังภายในหมู่บ้าน	น้ำไม่ท่วมขังภายในหมู่บ้าน	กองช่าง

รายละเอียดโครงการพัฒนา

ที่นำมาจากแผนพัฒนาหมู่บ้าน (พ.ศ. ๒๕๖๖ – ๒๕๗๐)

องค์การบริหารส่วนตำบลนาแกว้า อำเภอเมือง จังหวัดอุดรธานี

- ก. ยุทธศาสตร์จังหวัดที่ ๑ การพัฒนาศักยภาพการค้าการลงทุนเพื่อเพิ่มขีดความสามารถในการแข่งขันด้วยเทคโนโลยีที่ทันสมัย
- ข. ยุทธศาสตร์การพัฒนาขององค์กรปกครองส่วนท้องถิ่นในเขตจังหวัด ที่ ๔ ด้านการจัดการศึกษาและเสริมสร้างความเข้มแข็งของสังคม

๑. ยุทธศาสตร์ด้านสาธารณสุข

แผนงานอุตสาหกรรมและการโยธา

ที่	โครงการ	วัตถุประสงค์	เป้าหมาย	งบประมาณ					ตัวชี้วัด (KPI)	ผลที่คาดว่าจะได้รับ	หน่วยงานรับผิดชอบหลัก
				๒๕๖๖ (บาท)	๒๕๖๗ (บาท)	๒๕๖๘ (บาท)	๒๕๖๙ (บาท)	๒๕๗๐ (บาท)			
๓๗๗	ก่อสร้างรางระบายน้ำ/ลงท่อระบายน้ำ บ้านเชียงพัง หมู่ที่ ๑๒ เส้นจากบ้าน นายเทียนโพธิวงษ์ ไปหน้าบ้านนาง บุศรินทร์ อินทรีย์จ่าง	เพื่อไม่ให้น้ำท่วมขังภายในหมู่บ้าน	หมู่ที่ ๑๒	๕๐๐,๐๐๐	๕๐๐,๐๐๐	๕๐๐,๐๐๐	๕๐๐,๐๐๐	๕๐๐,๐๐๐	น้ำไม่ท่วมขังภายในหมู่บ้าน	น้ำไม่ท่วมขังภายในหมู่บ้าน	กองช่าง
๓๗๘	ก่อสร้างรางระบายน้ำ/ลงท่อระบายน้ำ บ้านเชียงพัง หมู่ที่ ๑๒ นายอนันต์ หม่อม	เพื่อไม่ให้น้ำท่วมขังภายในหมู่บ้าน	หมู่ที่ ๑๒	๕๐๐,๐๐๐	๕๐๐,๐๐๐	๕๐๐,๐๐๐	๕๐๐,๐๐๐	๕๐๐,๐๐๐	น้ำไม่ท่วมขังภายในหมู่บ้าน	น้ำไม่ท่วมขังภายในหมู่บ้าน	กองช่าง
๓๗๙	ก่อสร้างรางระบายน้ำ/ลงท่อระบายน้ำ บ้านเชียงพัง หมู่ที่ ๑๒ เส้นจากบ้าน นายบุญล้อม สามี ไปบ้านนาง พิมพา	เพื่อไม่ให้น้ำท่วมขังภายในหมู่บ้าน	หมู่ที่ ๑๒	๕๐๐,๐๐๐	๕๐๐,๐๐๐	๕๐๐,๐๐๐	๕๐๐,๐๐๐	๕๐๐,๐๐๐	น้ำไม่ท่วมขังภายในหมู่บ้าน	น้ำไม่ท่วมขังภายในหมู่บ้าน	กองช่าง
๓๘๐	ซ่อมแซม/ปรับปรุง/ต่อเติมศาลากลางบ้าน บ้านเชียงพัง หมู่ที่ ๑๒	เพื่อให้มีสภาพมั่นคงแข็งแรง	หมู่ที่ ๑๒	๕๐๐,๐๐๐	๕๐๐,๐๐๐	๕๐๐,๐๐๐	๕๐๐,๐๐๐	๕๐๐,๐๐๐	สภาพมั่นคงแข็งแรง	สภาพมั่นคงแข็งแรง	กองช่าง

รายละเอียดโครงการพัฒนา

ที่นำมาจากแผนพัฒนาหมู่บ้าน (พ.ศ. ๒๕๖๖ - ๒๕๓๐)

องค์การบริหารส่วนตำบลนาแก้ว อำเภอเมือง จังหวัดอุดรธานี

- ก. ยุทธศาสตร์จังหวัดที่ ๑ การพัฒนาศักยภาพทางการลงทุนเพื่อเพิ่มขีดความสามารถในการแข่งขันด้วยเทคโนโลยีที่ทันสมัย
- ข. ยุทธศาสตร์การพัฒนาระบบโครงสร้างพื้นฐานขององค์กรปกครองส่วนท้องถิ่นในเขตจังหวัด ที่ ๔ ด้านการจัดการศึกษาและเสริมสร้างความเข้มแข็งของสังคม

๑. ยุทธศาสตร์ด้านสาธารณสุข

แผนงานอุตสาหกรรมและการโยธา

ที่	โครงการ	วัตถุประสงค์	เป้าหมาย	งบประมาณ					ตัวชี้วัด (KPI)	ผลที่คาดว่าจะได้รับ	หน่วยงานรับผิดชอบหลัก
				๒๕๖๖ (บาท)	๒๕๖๗ (บาท)	๒๕๖๘ (บาท)	๒๕๖๙ (บาท)	๒๕๗๐ (บาท)			
๓๘๑	ก่อสร้างรางระบายน้ำ/ลงท่อระบายน้ำ บ้านเชียงพัง หมู่ที่ ๑๒ เส้นไปบ้านเชียงพัง หมู่ที่ ๒	เพื่อให้ไม่ให้น้ำท่วมขังภายในหมู่บ้าน	หมู่ที่ ๑๒	๕๐๐,๐๐๐	๕๐๐,๐๐๐	๕๐๐,๐๐๐	๕๐๐,๐๐๐	๕๐๐,๐๐๐	น้ำไม่ท่วมขังภายในหมู่บ้าน	น้ำไม่ท่วมขังภายในหมู่บ้าน	กองช่าง
๓๘๒	ก่อสร้างรางระบายน้ำ/ลงท่อระบายน้ำ บ้านเชียงพัง หมู่ที่ ๑๒ เส้นจากบ้าน นาง บุศรินทร์ ไปนา นางรุณณี หงสองข้างทาง	เพื่อให้ไม่ให้น้ำท่วมขังภายในหมู่บ้าน	หมู่ที่ ๑๒	๕๐๐,๐๐๐	๕๐๐,๐๐๐	๕๐๐,๐๐๐	๕๐๐,๐๐๐	๕๐๐,๐๐๐	น้ำไม่ท่วมขังภายในหมู่บ้าน	น้ำไม่ท่วมขังภายในหมู่บ้าน	กองช่าง
๓๘๓	ปรับปรุง/ซ่อมแซม คันคูหนองไฮ-วังม่วง ไปนายนายรวย บ้านเชียงพัง หมู่ที่ ๑๒	เพื่อให้ไม่ให้น้ำท่วมขังภายในหมู่บ้าน	หมู่ที่ ๑๒	๕๐๐,๐๐๐	๕๐๐,๐๐๐	๕๐๐,๐๐๐	๕๐๐,๐๐๐	๕๐๐,๐๐๐	น้ำไม่ท่วมขังภายในหมู่บ้าน	น้ำไม่ท่วมขังภายในหมู่บ้าน	กองช่าง
๓๘๔	ขยายเมนที่ประปา หมู่ที่ ๑๒ บ้านเชียงพัง เส้นไปฟาร์มปลา นายเขียน	เพื่อให้ประชาชนมีน้ำประปาใช้อย่างทั่วถึง	หมู่ที่ ๑๒	๕๐๐,๐๐๐	๕๐๐,๐๐๐	๕๐๐,๐๐๐	๕๐๐,๐๐๐	๕๐๐,๐๐๐	ประชาชนมีน้ำประปาใช้อย่างทั่วถึง	ประชาชนมีน้ำประปาใช้อย่างทั่วถึง	กองช่าง

รายละเอียดโครงการพัฒนา

ที่นำมาจากแผนพัฒนาหมู่บ้าน (พ.ศ. ๒๕๖๖ - ๒๕๗๐)
องค์การบริหารส่วนตำบลนาแก้ว อำเภอเมือง จังหวัดอุดรธานี

- ก. ยุทธศาสตร์จังหวัดที่ ๑ การพัฒนาศักยภาพทางการลงทุนเพื่อเพิ่มขีดความสามารถในการแข่งขันด้วยเทคโนโลยีที่ทันสมัย
ข. ยุทธศาสตร์การพัฒนาขององค์กรปกครองส่วนท้องถิ่นในเขตจังหวัดที่ ๔ ด้านการจัดการศึกษาและเสริมสร้างความเข้มแข็งของสังคม

๑. ยุทธศาสตร์ด้านสาธารณสุข
แผนงานอุตสาหกรรมและการโยธา

ที่	โครงการ	วัตถุประสงค์	เป้าหมาย	งบประมาณ					ตัวชี้วัด (KPI)	ผลที่คาดว่าจะได้รับ	หน่วยงานรับผิดชอบหลัก
				๒๕๖๖ (บาท)	๒๕๖๗ (บาท)	๒๕๖๘ (บาท)	๒๕๖๙ (บาท)	๒๕๗๐ (บาท)			
๓๘๕	ขยายแผนที่ประปา หมู่ที่ ๑๒ บ้านเชียงพัง เส็นนา นาย ยงยุทธ	เพื่อให้ประชาชนมีน้ำประปาใช้อย่างทั่วถึง	หมู่ที่ ๑๒	๕๐๐,๐๐๐	๕๐๐,๐๐๐	๕๐๐,๐๐๐	๕๐๐,๐๐๐	๕๐๐,๐๐๐	ประชาชนมีน้ำประปาใช้อย่างทั่วถึง	ประชาชนมีน้ำประปาใช้อย่างทั่วถึง	กองช่าง
๓๘๖	ขยายแผนที่ประปา หมู่ที่ ๑๒ บ้านเชียงพัง เส็นจากบ้านนางบัวลี ไปนายเทียน	เพื่อให้ประชาชนมีน้ำประปาใช้อย่างทั่วถึง	หมู่ที่ ๑๒	๕๐๐,๐๐๐	๕๐๐,๐๐๐	๕๐๐,๐๐๐	๕๐๐,๐๐๐	๕๐๐,๐๐๐	ประชาชนมีน้ำประปาใช้อย่างทั่วถึง	ประชาชนมีน้ำประปาใช้อย่างทั่วถึง	กองช่าง
๓๘๗	โครงการเพิ่มแรงดันกระแสไฟฟ้า/เปลี่ยนหม้อแปลงไฟฟ้า หมู่ที่ ๘ บ้านดงผักหนาม	เพื่อให้ประชาชนมีไฟฟ้าใช้อย่างพอเพียง	หมู่ที่ ๘	๕๐๐,๐๐๐	๕๐๐,๐๐๐	๕๐๐,๐๐๐	๕๐๐,๐๐๐	๕๐๐,๐๐๐	ประชาชนมีไฟฟ้าใช้อย่างพอเพียง	ประชาชนมีไฟฟ้าใช้อย่างพอเพียง	กองช่าง

รายละเอียดโครงการพัฒนา

แผนพัฒนาหมู่บ้าน (พ.ศ. ๒๕๖๖ - ๒๕๗๐)

สำหรับ โครงการที่เกนศึกษาขององค์กรปกครองส่วนท้องถิ่นที่ใช้สำหรับบริการประสานแผนพัฒนาท้องถิ่น

องค์การบริหารส่วนตำบลนาแกวัง อำเภอเมือง จังหวัดอุดรธานี

ก. ยุทธศาสตร์จังหวัดที่ ๑ การพัฒนาคุณภาพการดำรงชีพเพื่อเพิ่มขีดความสามารถในการแข่งขันด้วยเทคโนโลยีที่ทันสมัย

ข. ยุทธศาสตร์การพัฒนาระบบราชการส่วนท้องถิ่นในเขตจังหวัดที่ ๔ ด้านการจัดการศึกษาและเสริมสร้างความเข้มแข็งของสังคม

๑. ยุทธศาสตร์ด้านสาธารณสุข

แผนงานอุตสาหกรรมและการโยธา

ที่	โครงการ	วัตถุประสงค์	เป้าหมาย	งบประมาณ				ตัวชี้วัด (KPI)	ผลที่คาดว่าจะได้รับ	หน่วยงานรับผิดชอบหลัก
				๒๕๖๖ (บาท)	๒๕๖๗ (บาท)	๒๕๖๘ (บาท)	๒๕๗๐ (บาท)			
๑	โครงการขุดลอกลำห้วยเซียม	เพื่ออภัยแก่บ้านไว้ใช้ตลอดปี	หมู่ที่ ๑,๒,๓,๘,๑๑,๑๒	๑๐,๐๐๐,๐๐๐	๑๐,๐๐๐,๐๐๐	๑๐,๐๐๐,๐๐๐	๑๐,๐๐๐,๐๐๐	มีน้ำเพื่อการอุปโภคตลอดปี	มีน้ำเพื่อการบริโภคอุปโภคตลอดปี	กองช่าง
๒	โครงการขุดลอกลำห้วยหลวง	เพื่ออภัยแก่บ้านไว้ใช้ตลอดปี	หมู่ที่ ๑,๔,๕,๗,๘,๑๐,๑๑	๑๐,๐๐๐,๐๐๐	๑๐,๐๐๐,๐๐๐	๑๐,๐๐๐,๐๐๐	๑๐,๐๐๐,๐๐๐	มีน้ำเพื่อการอุปโภคตลอดปี	มีน้ำเพื่อการบริโภคอุปโภคตลอดปี	กองช่าง
๓	โครงการขุดลอกลำห้วยวังจันทร์	เพื่ออภัยแก่บ้านไว้ใช้ตลอดปี	หมู่ที่ ๘	๑๐,๐๐๐,๐๐๐	๑๐,๐๐๐,๐๐๐	๑๐,๐๐๐,๐๐๐	๑๐,๐๐๐,๐๐๐	มีน้ำเพื่อการอุปโภคตลอดปี	มีน้ำเพื่อการบริโภคอุปโภคตลอดปี	กองช่าง
๔	โครงการขุดลอกลำห้วยหนองผือ	เพื่ออภัยแก่บ้านไว้ใช้ตลอดปี	หมู่ที่ ๘	๑๐,๐๐๐,๐๐๐	๑๐,๐๐๐,๐๐๐	๑๐,๐๐๐,๐๐๐	๑๐,๐๐๐,๐๐๐	มีน้ำเพื่อการอุปโภคตลอดปี	มีน้ำเพื่อการบริโภคอุปโภคตลอดปี	กองช่าง
๕	โครงการขุดลอกลำห้วยวังเทียม	เพื่ออภัยแก่บ้านไว้ใช้ตลอดปี	หมู่ที่ ๖	๑๐,๐๐๐,๐๐๐	๑๐,๐๐๐,๐๐๐	๑๐,๐๐๐,๐๐๐	๑๐,๐๐๐,๐๐๐	มีน้ำเพื่อการอุปโภคตลอดปี	มีน้ำเพื่อการบริโภคอุปโภคตลอดปี	กองช่าง

รายละเอียดโครงการพัฒนา

แผนพัฒนาหมู่บ้าน (พ.ศ. ๒๕๖๖ - ๒๕๗๐)

สำหรับ โครงการที่เกินศักยภาพขององค์กรปกครองส่วนท้องถิ่นที่ใช้สำหรับการประสานแผนพัฒนาท้องถิ่น

องค์การบริหารส่วนตำบลนาแกวัง อำเภอเมือง จังหวัดอุดรธานี

ก. ยุทธศาสตร์จังหวัดที่ ๑ การพัฒนาศักยภาพการลงทุนเพื่อเพิ่มขีดความสามารถในการแข่งขันด้วยเทคโนโลยีที่ทันสมัย

ข. ยุทธศาสตร์การพัฒนาขององค์กรปกครองส่วนท้องถิ่นในเขตจังหวัด ที่ ๔ ด้านการจัดการศึกษาและเสริมสร้างความเข้มแข็งของสังคม

๑. ยุทธศาสตร์ด้านสาธารณสุข

แผนงานอุตสาหกรรมและการโยธา

ที่	โครงการ	วัตถุประสงค์	เป้าหมาย	งบประมาณ				ตัวชี้วัด (KPI)	ผลที่คาดว่าจะได้รับ	หน่วยงานรับผิดชอบหลัก
				๒๕๖๖ (บาท)	๒๕๖๗ (บาท)	๒๕๖๘ (บาท)	๒๕๖๙ (บาท)			
๖	โครงการขุดลอกลำห้วยบุงยาง	เพื่อกักเก็บน้ำไว้ใช้ตลอดปี	หมู่ที่ ๗	๑๐,๐๐๐,๐๐๐	๑๐,๐๐๐,๐๐๐	๑๐,๐๐๐,๐๐๐	๑๐,๐๐๐,๐๐๐	มีน้ำเพื่อการอุปโภคบริโภคตลอดปี	มีน้ำเพื่อการบริโภคอุปโภคตลอดปี	กองช่าง
๗	โครงการขุดลอกลำห้วยหลวงน้อย	เพื่อกักเก็บน้ำไว้ใช้ตลอดปี	หมู่ที่ ๙,๑๐	๑๐,๐๐๐,๐๐๐	๑๐,๐๐๐,๐๐๐	๑๐,๐๐๐,๐๐๐	๑๐,๐๐๐,๐๐๐	มีน้ำเพื่อการอุปโภคบริโภคตลอดปี	มีน้ำเพื่อการบริโภคอุปโภคตลอดปี	กองช่าง
๘	โครงการขุดลอกเรียงบอนกเป้า	เพื่อกักเก็บน้ำไว้ใช้ตลอดปี	หมู่ที่ ๑	๑๐,๐๐๐,๐๐๐	๑๐,๐๐๐,๐๐๐	๑๐,๐๐๐,๐๐๐	๑๐,๐๐๐,๐๐๐	มีน้ำเพื่อการอุปโภคบริโภคตลอดปี	มีน้ำเพื่อการบริโภคอุปโภคตลอดปี	กองช่าง
๙	โครงการขุดลอกบึงสังข์	เพื่อกักเก็บน้ำไว้ใช้ตลอดปี	หมู่ที่ ๔,๕,๖,๑๑	๑๐,๐๐๐,๐๐๐	๑๐,๐๐๐,๐๐๐	๑๐,๐๐๐,๐๐๐	๑๐,๐๐๐,๐๐๐	มีน้ำเพื่อการอุปโภคบริโภคตลอดปี	มีน้ำเพื่อการบริโภคอุปโภคตลอดปี	กองช่าง
๑๐	โครงการขุดลอกหนองโอง	เพื่อกักเก็บน้ำไว้ใช้ตลอดปี	หมู่ที่ ๑๑	๑๐,๐๐๐,๐๐๐	๑๐,๐๐๐,๐๐๐	๑๐,๐๐๐,๐๐๐	๑๐,๐๐๐,๐๐๐	มีน้ำเพื่อการอุปโภคบริโภคตลอดปี	มีน้ำเพื่อการบริโภคอุปโภคตลอดปี	กองช่าง

รายละเอียดโครงการพัฒนา

แผนพัฒนาหมู่บ้าน (พ.ศ. ๒๕๖๖ - ๒๕๗๐)

สำหรับ โครงการที่เกินศักยภาพขององค์กรปกครองส่วนท้องถิ่นที่ใช้สำหรับการประสานแผนพัฒนาท้องถิ่น

องค์การบริหารส่วนตำบลนาแกว อำเภอมือง จังหวัดอุดรธานี

ก. ยุทธศาสตร์จังหวัดที่ ๑ การพัฒนาศักยภาพการลงพื้นที่เพื่อเพิ่มขีดความสามารถในการแข่งขันด้วยเทคโนโลยีที่ทันสมัย

ข. ยุทธศาสตร์การพัฒนาขององค์กรปกครองส่วนท้องถิ่นในเขตจังหวัดที่ ๔ ด้านการจัดการศึกษาและเสริมสร้างความเข้มแข็งของสังคม

๑. ยุทธศาสตร์ด้านสาธารณสุข

แผนงานอุตสาหกรรมและการโยธา

ที่	โครงการ	วัตถุประสงค์	เป้าหมาย	งบประมาณ					ตัวชี้วัด (KPI)	ผลที่คาดว่าจะได้รับ	หน่วยงานรับผิดชอบหลัก
				๒๕๖๖ (บาท)	๒๕๖๗ (บาท)	๒๕๖๘ (บาท)	๒๕๖๙ (บาท)	๒๕๗๐ (บาท)			
๑๑	โครงการขุดลอกหนองตะไกร	เพื่อกักเก็บน้ำไว้ใช้ตลอดปี	หมู่ที่ ๑๒	๑๐,๐๐๐,๐๐๐	๑๐,๐๐๐,๐๐๐	๑๐,๐๐๐,๐๐๐	๑๐,๐๐๐,๐๐๐	๑๐,๐๐๐,๐๐๐	มีน้ำเพื่อการบริโภคอุปโภคตลอดปี	กองช่าง	
๑๒	โครงการขุดลอกสระสาธารณประโยชน์ป่าช้าบ้านนาแกว	เพื่อกักเก็บน้ำไว้ใช้ตลอดปี	หมู่ที่ ๑	๑๐,๐๐๐,๐๐๐	๑๐,๐๐๐,๐๐๐	๑๐,๐๐๐,๐๐๐	๑๐,๐๐๐,๐๐๐	๑๐,๐๐๐,๐๐๐	มีน้ำเพื่อการบริโภคอุปโภคตลอดปี	กองช่าง	
๑๓	โครงการขุดลอกสระสาธารณประโยชน์ป่าช้าบ้านผก	เพื่อกักเก็บน้ำไว้ใช้ตลอดปี	หมู่ที่ ๔	๑๐,๐๐๐,๐๐๐	๑๐,๐๐๐,๐๐๐	๑๐,๐๐๐,๐๐๐	๑๐,๐๐๐,๐๐๐	๑๐,๐๐๐,๐๐๐	มีน้ำเพื่อการบริโภคอุปโภคตลอดปี	กองช่าง	
๑๔	โครงการขุดลอกโสกดินแดง	เพื่อกักเก็บน้ำไว้ใช้ตลอดปี	หมู่ที่ ๙	๑๐,๐๐๐,๐๐๐	๑๐,๐๐๐,๐๐๐	๑๐,๐๐๐,๐๐๐	๑๐,๐๐๐,๐๐๐	๑๐,๐๐๐,๐๐๐	มีน้ำเพื่อการบริโภคอุปโภคตลอดปี	กองช่าง	
๑๕	โครงการขุดลอกห้วยเสียว	เพื่อกักเก็บน้ำไว้ใช้ตลอดปี	หมู่ที่ ๑๒	๑๐,๐๐๐,๐๐๐	๑๐,๐๐๐,๐๐๐	๑๐,๐๐๐,๐๐๐	๑๐,๐๐๐,๐๐๐	๑๐,๐๐๐,๐๐๐	มีน้ำเพื่อการบริโภคอุปโภคตลอดปี	กองช่าง	

รายละเอียดโครงการพัฒนา

แผนพัฒนาหมู่บ้าน (พ.ศ. ๒๕๖๖ - ๒๕๗๐)

สำหรับ โครงการที่เกี่วข้องกับกรอบองค์การปกครองส่วนท้องถิ่นที่ใช้สำหรับการประสานแผนพัฒนาท้องถิ่น

องค์การบริหารส่วนตำบลนาแกวัง อำเภอเมือง จังหวัดอุดรธานี

ก. ยุทธศาสตร์จังหวัดที่ ๑ การพัฒนาศักยภาพการลงทุนเพื่อเพิ่มขีดความสามารถในการแข่งขันด้วยเทคโนโลยีที่ทันสมัย

ข. ยุทธศาสตร์การพัฒนาขององค์การปกครองส่วนท้องถิ่นในเขตจังหวัดที่ ๔ ด้านการจัดการศึกษาและเสริมสร้างความเข้มแข็งของสังคม

๑. ยุทธศาสตร์ด้านสาธารณูปโภค

แผนงานอุตสาหกรรมและการโยธา

ที่	โครงการ	วัตถุประสงค์	เป้าหมาย	งบประมาณ				ตัวชี้วัด (KPI)	ผลที่คาดว่าจะได้รับ	หน่วยงานรับผิดชอบหลัก
				๒๕๖๖ (บาท)	๒๕๖๗ (บาท)	๒๕๖๘ (บาท)	๒๕๗๐ (บาท)			
๑๖	โครงการขุดลอกห้วยไฟเดือนห้า	เพื่อกักเก็บน้ำไว้ใช้ตลอดปี	หมู่ที่ ๓	๑๐,๐๐๐,๐๐๐	๑๐,๐๐๐,๐๐๐	๑๐,๐๐๐,๐๐๐	๑๐,๐๐๐,๐๐๐	มีน้ำเพื่อการอุปโภคตลอดปี	มีน้ำเพื่อการอุปโภคตลอดปี	กองช่าง
๑๗	โครงการขุดลอกห้วยวังร่องหิน	เพื่อกักเก็บน้ำไว้ใช้ตลอดปี	หมู่ที่ ๕	๑๐,๐๐๐,๐๐๐	๑๐,๐๐๐,๐๐๐	๑๐,๐๐๐,๐๐๐	๑๐,๐๐๐,๐๐๐	มีน้ำเพื่อการอุปโภคตลอดปี	มีน้ำเพื่อการอุปโภคตลอดปี	กองช่าง
๑๘	โครงการก่อสร้างฝายน้ำล้นลำห้วยเข็ยม	เพื่อกักเก็บน้ำไว้ใช้ตลอดปี	หมู่ที่ ๑,๒,๓,๘,๑๑,๑๒	๑๐,๐๐๐,๐๐๐	๑๐,๐๐๐,๐๐๐	๑๐,๐๐๐,๐๐๐	๑๐,๐๐๐,๐๐๐	มีน้ำเพื่อการอุปโภคตลอดปี	มีน้ำเพื่อการอุปโภคตลอดปี	กองช่าง
๑๙	โครงการก่อสร้างฝายน้ำล้นลำห้วยหลวง	เพื่อกักเก็บน้ำไว้ใช้ตลอดปี	หมู่ที่ ๑,๕,๗,๙,๑๐,๑๑	๑๐,๐๐๐,๐๐๐	๑๐,๐๐๐,๐๐๐	๑๐,๐๐๐,๐๐๐	๑๐,๐๐๐,๐๐๐	มีน้ำเพื่อการอุปโภคตลอดปี	มีน้ำเพื่อการอุปโภคตลอดปี	กองช่าง
๒๐	โครงการก่อสร้างฝายน้ำล้นลำห้วยวังจันทร์	เพื่อกักเก็บน้ำไว้ใช้ตลอดปี	หมู่ที่ ๘	๑๐,๐๐๐,๐๐๐	๑๐,๐๐๐,๐๐๐	๑๐,๐๐๐,๐๐๐	๑๐,๐๐๐,๐๐๐	มีน้ำเพื่อการอุปโภคตลอดปี	มีน้ำเพื่อการอุปโภคตลอดปี	กองช่าง

รายละเอียดโครงการพัฒนา

แผนพัฒนาหมู่บ้าน (พ.ศ. ๒๕๖๖ - ๒๕๗๐)

สำหรับ โครงการที่เกนศักยภาพขององค์กรปกครองส่วนท้องถิ่นที่ใช้สำหรับการประสานแผนพัฒนาท้องถิ่น

องค์การบริหารส่วนตำบลนาแก้ว อำเภอเมือง จังหวัดอุดรธานี

ก. ยุทธศาสตร์จังหวัดที่ ๑ การพัฒนาศักยภาพการดำรงชีพเพื่อความสามารถแข่งขันด้วยเทคโนโลยีที่ทันสมัย

ข. ยุทธศาสตร์การพัฒนาขององค์กรปกครองส่วนท้องถิ่นในเขตจังหวัดที่ ๔ ด้านการจัดการศึกษาและเสริมสร้างความเข้มแข็งของสังคม

๑. ยุทธศาสตร์ด้านสาธารณสุข

แผนงานอุตสาหกรรมและการโยธา

ที่	โครงการ	วัตถุประสงค์	เป้าหมาย	งบประมาณ				ตัวชี้วัด (KPI)	ผลที่คาดว่าจะได้รับ	หน่วยงานรับผิดชอบหลัก
				๒๕๖๖ (บาท)	๒๕๖๗ (บาท)	๒๕๖๘ (บาท)	๒๕๗๐ (บาท)			
๒๑	โครงการก่อสร้างฝายน้ำล้นท้ายหนองผือ	เพื่อกักเก็บน้ำไว้ใช้ตลอดปี	หมู่ที่ ๘	๑๐,๐๐๐,๐๐๐	๑๐,๐๐๐,๐๐๐	๑๐,๐๐๐,๐๐๐	๑๐,๐๐๐,๐๐๐	มีน้ำเพื่อการอุปโภคตลอดปี	มีน้ำเพื่อการบริโภคอุปโภคตลอดปี	กองช่าง
๒๒	โครงการก่อสร้างฝายน้ำล้นท้ายวังแก	เพื่อกักเก็บน้ำไว้ใช้ตลอดปี	หมู่ที่ ๕	๑๐,๐๐๐,๐๐๐	๑๐,๐๐๐,๐๐๐	๑๐,๐๐๐,๐๐๐	๑๐,๐๐๐,๐๐๐	มีน้ำเพื่อการอุปโภคตลอดปี	มีน้ำเพื่อการบริโภคอุปโภคตลอดปี	กองช่าง
๒๓	โครงการก่อสร้างฝายน้ำล้นท้ายวังเพื่อ	เพื่อกักเก็บน้ำไว้ใช้ตลอดปี	หมู่ที่ ๖	๑๐,๐๐๐,๐๐๐	๑๐,๐๐๐,๐๐๐	๑๐,๐๐๐,๐๐๐	๑๐,๐๐๐,๐๐๐	มีน้ำเพื่อการอุปโภคตลอดปี	มีน้ำเพื่อการบริโภคอุปโภคตลอดปี	กองช่าง
๒๔	โครงการก่อสร้างฝายน้ำล้นท้ายบึงยาง	เพื่อกักเก็บน้ำไว้ใช้ตลอดปี	หมู่ที่ ๗	๑๐,๐๐๐,๐๐๐	๑๐,๐๐๐,๐๐๐	๑๐,๐๐๐,๐๐๐	๑๐,๐๐๐,๐๐๐	มีน้ำเพื่อการอุปโภคตลอดปี	มีน้ำเพื่อการบริโภคอุปโภคตลอดปี	กองช่าง
๒๕	โครงการก่อสร้างฝายน้ำล้นท้ายร่องหิน	เพื่อกักเก็บน้ำไว้ใช้ตลอดปี	หมู่ที่ ๙	๑๐,๐๐๐,๐๐๐	๑๐,๐๐๐,๐๐๐	๑๐,๐๐๐,๐๐๐	๑๐,๐๐๐,๐๐๐	มีน้ำเพื่อการอุปโภคตลอดปี	มีน้ำเพื่อการบริโภคอุปโภคตลอดปี	กองช่าง

รายละเอียดโครงการพัฒนา

แผนพัฒนาหมู่บ้าน (พ.ศ. ๒๕๖๖ – ๒๕๗๐)

สำหรับ โครงการที่เกิดขึ้นศักยภาพขององค์กรปกครองส่วนท้องถิ่นที่ใช้สำหรับการประสานแผนพัฒนาท้องถิ่น

องค์การบริหารส่วนตำบลนาแกว้าง อำเภอเมือง จังหวัดอุดรธานี

ก. ยุทธศาสตร์จังหวัดที่ ๑ การพัฒนาศักยภาพการปกครองส่วนท้องถิ่นเพื่อเพิ่มขีดความสามารถในการแข่งขันด้วยเทคโนโลยีที่ทันสมัย

ข. ยุทธศาสตร์การปกครองส่วนท้องถิ่นในเขตจังหวัดที่ ๔ ด้านการจัดการศึกษาและเสริมสร้างความเข้มแข็งของสังคม

๑. ยุทธศาสตร์ด้านสาธารณูปโภค

แผนงานอุตสาหกรรมและการโยธา

ที่	โครงการ	วัตถุประสงค์	เป้าหมาย	งบประมาณ				ตัวชี้วัด (KPI)	ผลที่คาดว่าจะได้รับ	หน่วยงานรับผิดชอบหลัก
				๒๕๖๖ (บาท)	๒๕๖๗ (บาท)	๒๕๖๘ (บาท)	๒๕๗๐ (บาท)			
๒๖	โครงการก่อสร้างฝายน้ำล้นห้วยเสียว	เพื่อกักเก็บน้ำไว้ใช้ตลอดปี	หมู่ที่ ๑๒	๑๐,๐๐๐,๐๐๐	๑๐,๐๐๐,๐๐๐	๑๐,๐๐๐,๐๐๐	๑๐,๐๐๐,๐๐๐	มีน้ำเพื่อการบริโภคอุปโภคตลอดปี	กองช่าง	
๒๗	โครงการก่อสร้างฝายน้ำล้นห้วยไฟเตื่อน้ำ	เพื่อกักเก็บน้ำไว้ใช้ตลอดปี	หมู่ที่ ๓	๑๐,๐๐๐,๐๐๐	๑๐,๐๐๐,๐๐๐	๑๐,๐๐๐,๐๐๐	๑๐,๐๐๐,๐๐๐	มีน้ำเพื่อการบริโภคอุปโภคตลอดปี	กองช่าง	
๒๘	โครงการก่อสร้างบล็อคอคอนเวรค้ำห้วยเซียม	เพื่อกักเก็บน้ำไว้ใช้ตลอดปี	หมู่ที่ ๑,๒,๓,๘,๑๑,๑๒	๑๐,๐๐๐,๐๐๐	๑๐,๐๐๐,๐๐๐	๑๐,๐๐๐,๐๐๐	๑๐,๐๐๐,๐๐๐	มีน้ำเพื่อการบริโภคอุปโภคตลอดปี	กองช่าง	
๒๙	โครงการก่อสร้างบล็อคอคอนเวรค้ำห้วยหลวง	เพื่อกักเก็บน้ำไว้ใช้ตลอดปี	หมู่ที่ ๑,๕,๘,๑๑,๑๒	๑๐,๐๐๐,๐๐๐	๑๐,๐๐๐,๐๐๐	๑๐,๐๐๐,๐๐๐	๑๐,๐๐๐,๐๐๐	มีน้ำเพื่อการบริโภคอุปโภคตลอดปี	กองช่าง	
๓๐	โครงการก่อสร้างบล็อคอคอนเวรค้ำห้วยวังจันทร์	เพื่อกักเก็บน้ำไว้ใช้ตลอดปี	หมู่ที่ ๘	๑๐,๐๐๐,๐๐๐	๑๐,๐๐๐,๐๐๐	๑๐,๐๐๐,๐๐๐	๑๐,๐๐๐,๐๐๐	มีน้ำเพื่อการบริโภคอุปโภคตลอดปี	กองช่าง	

รายละเอียดโครงการพัฒนา

แผนพัฒนาหมู่บ้าน (พ.ศ. ๒๕๖๖ - ๒๕๗๐)

สำหรับ โครงการที่เกินศักยภาพขององค์กรปกครองส่วนท้องถิ่นที่ใช้สำหรับการประสานแผนพัฒนาท้องถิ่น
องค์การบริหารส่วนตำบลนาแกวัง อำเภอเมือง จังหวัดอุดรธานี

- ก. ยุทธศาสตร์จังหวัดที่ ๑ การพัฒนาคุณภาพการลงทุนเพื่อเพิ่มขีดความสามารถในการแข่งขันด้วยเทคโนโลยีที่ทันสมัย
ข. ยุทธศาสตร์การพัฒนารององค์กรปกครองส่วนท้องถิ่นในเขตจังหวัด ที่ ๔ ด้านการจัดการศึกษาและเสริมสร้างความรู้เข้มแข็งของสังคม
๑. ยุทธศาสตร์ด้านสาธารณสุขภูมิภาค

แผนงานยุทธศาสตร์และการโยธา

ที่	โครงการ	วัตถุประสงค์	เป้าหมาย	งบประมาณ					ตัวชี้วัด (KPI)	ผลที่คาดว่าจะได้รับ	หน่วยงานรับผิดชอบหลัก
				๒๕๖๖ (บาท)	๒๕๖๗ (บาท)	๒๕๖๘ (บาท)	๒๕๖๙ (บาท)	๒๕๗๐ (บาท)			
๓๑	โครงการก่อสร้างบลิคคอนเวิร์คส์ห้าแยกของฝือ	เพื่อแก้ปัญหาจราจรติดขัด	หมู่ที่ ๘	๑๐,๐๐๐,๐๐๐	๑๐,๐๐๐,๐๐๐	๑๐,๐๐๐,๐๐๐	๑๐,๐๐๐,๐๐๐	๑๐,๐๐๐,๐๐๐	มีน้ำเพื่อการบริโภคอุปโภคตลอดปี	กองช่าง	
๓๒	โครงการก่อสร้างบลิคคอนเวิร์คส์ห้าแยกแก	เพื่อแก้ปัญหาจราจรติดขัด	หมู่ที่ ๕	๑๐,๐๐๐,๐๐๐	๑๐,๐๐๐,๐๐๐	๑๐,๐๐๐,๐๐๐	๑๐,๐๐๐,๐๐๐	๑๐,๐๐๐,๐๐๐	มีน้ำเพื่อการบริโภคอุปโภคตลอดปี	กองช่าง	
๓๓	โครงการก่อสร้างบลิคคอนเวิร์คส์ห้าแยกเพ็ญ	เพื่อแก้ปัญหาจราจรติดขัด	หมู่ที่ ๖	๑๐,๐๐๐,๐๐๐	๑๐,๐๐๐,๐๐๐	๑๐,๐๐๐,๐๐๐	๑๐,๐๐๐,๐๐๐	๑๐,๐๐๐,๐๐๐	มีน้ำเพื่อการบริโภคอุปโภคตลอดปี	กองช่าง	
๓๔	โครงการก่อสร้างบลิคคอนเวิร์คส์ห้าแยกบึงยาง	เพื่อแก้ปัญหาจราจรติดขัด	หมู่ที่ ๗	๑๐,๐๐๐,๐๐๐	๑๐,๐๐๐,๐๐๐	๑๐,๐๐๐,๐๐๐	๑๐,๐๐๐,๐๐๐	๑๐,๐๐๐,๐๐๐	มีน้ำเพื่อการบริโภคอุปโภคตลอดปี	กองช่าง	
๓๕	โครงการก่อสร้างบลิคคอนเวิร์คส์ห้าแยกเตื่อนห้า	เพื่อแก้ปัญหาจราจรติดขัด	หมู่ที่ ๓	๑๐,๐๐๐,๐๐๐	๑๐,๐๐๐,๐๐๐	๑๐,๐๐๐,๐๐๐	๑๐,๐๐๐,๐๐๐	๑๐,๐๐๐,๐๐๐	มีน้ำเพื่อการบริโภคอุปโภคตลอดปี	กองช่าง	

รายละเอียดโครงการพัฒนา

แผนพัฒนาหมู่บ้าน (พ.ศ. ๒๕๖๖ - ๒๕๗๐)

สำหรับ โครงการที่เกินศักยภาพขององค์กรปกครองส่วนท้องถิ่นที่ใช้สำหรับการประสานแผนพัฒนาท้องถิ่น

องค์การบริหารส่วนตำบลนาแก อำเภอมะนัง จังหวัดอุดรธานี

ก. ยุทธศาสตร์จังหวัดที่ ๑ การพัฒนาศักยภาพการลงทุนเพื่อเพิ่มขีดความสามารถในการแข่งขันด้วยเทคโนโลยีที่ทันสมัย

ข. ยุทธศาสตร์การพัฒนาขององค์กรปกครองส่วนท้องถิ่นในเขตจังหวัดที่ ๔ ด้านการจัดการศึกษาและเสริมสร้างความเข้มแข็งของสังคม

๑. ยุทธศาสตร์ด้านสาธารณสุข

แผนงานอุตสาหกรรมและการโยธา

ที่	โครงการ	วัตถุประสงค์	เป้าหมาย	งบประมาณ				ตัวชี้วัด (KPI)	ผลที่คาดว่าจะได้รับ	หน่วยงานรับผิดชอบหลัก
				๒๕๖๖ (บาท)	๒๕๖๗ (บาท)	๒๕๖๘ (บาท)	๒๕๗๐ (บาท)			
๓๖	โครงการก่อสร้าง บลิวดคอนเวร์ตลาห้วยเสียว	เพื่อเก็บน้ำไว้ใช้ตลอดปี	หมู่ที่ ๓	๑๐,๐๐๐,๐๐๐	๑๐,๐๐๐,๐๐๐	๑๐,๐๐๐,๐๐๐	๑๐,๐๐๐,๐๐๐	มีน้ำเพื่อการบริโภคตลอดปี	กองช่าง	
๓๗	โครงการก่อสร้าง ถนน คสล. เส้นป่าช้า บ้านนาแกวง ไปบ้านเชียงพัง	เพื่อให้ประชาชนสัญจรได้สะดวกและปลอดภัย	หมู่ที่ ๑ ไปหมู่ที่ ๓	๑๐,๐๐๐,๐๐๐	๑๐,๐๐๐,๐๐๐	๑๐,๐๐๐,๐๐๐	๑๐,๐๐๐,๐๐๐	ประชาชนสัญจรได้สะดวกและปลอดภัย	กองช่าง	
๓๘	ก่อสร้างถนน คสล. บ้านนาแกวง หมู่ที่ ๑ ไปบวักแก้ว	เพื่อให้ประชาชนสัญจรได้สะดวกและปลอดภัย	หมู่ที่ ๑	๑๐,๐๐๐,๐๐๐	๑๐,๐๐๐,๐๐๐	๑๐,๐๐๐,๐๐๐	๑๐,๐๐๐,๐๐๐	ประชาชนสัญจรได้สะดวกและปลอดภัย	กองช่าง	
๓๙	ก่อสร้างถนน คสล. บ้านนาแกวง หมู่ที่ ๑ เส้นแยกถนนลาดยางทุ่งแร่-หนองตอ ไปหัววังจี้	เพื่อให้ประชาชนสัญจรได้สะดวกและปลอดภัย	หมู่ที่ ๑	๑๐,๐๐๐,๐๐๐	๑๐,๐๐๐,๐๐๐	๑๐,๐๐๐,๐๐๐	๑๐,๐๐๐,๐๐๐	ประชาชนสัญจรได้สะดวกและปลอดภัย	กองช่าง	

รายละเอียดโครงการพัฒนา

แผนพัฒนาหมู่บ้าน (พ.ศ. ๒๕๖๖ – ๒๕๗๐)

สำหรับ โครงการที่เกี่วกันคุณภาพขององค์การบริหารส่วนตำบลพัฒนาท้องถิ่น
องค์การบริหารส่วนตำบลนาแกว้ง อำเภอเมือง จังหวัดอุดรธานี

ก. ยุทธศาสตร์จังหวัดที่ ๑ การพัฒนาคุณภาพการลงพื้นที่เพื่อเพิ่มขีดความสามารถในการแข่งขันด้วยเทคโนโลยีที่ทันสมัย

ข. ยุทธศาสตร์การพัฒนาขององค์การบริหารส่วนท้องถิ่นในเขตจังหวัด ที่ ๔ ด้านการจัดการศึกษาและเสริมสร้างความเข้มแข็งของสังคม

๑. ยุทธศาสตร์ด้านสาธารณสุข

แผนงานอุตสาหกรรมและการโยธา

ที่	โครงการ	วัตถุประสงค์	เป้าหมาย	งบประมาณ				ตัวชี้วัด (KPI)	ผลที่คาดว่าจะได้รับ	หน่วยงานรับผิดชอบหลัก
				๒๕๖๖ (บาท)	๒๕๖๗ (บาท)	๒๕๖๘ (บาท)	๒๕๗๐ (บาท)			
๔๐	ก่อสร้างถนน คสล. บ้านนาแกว้ง หมู่ที่ ๑ เส้นแยกถนนลาดยางทุ่งแร่-หนองตอ ไปคุ้มน้อยโนนโพธิ์	เพื่อให้ประชาชน สัญจรได้สะดวก และปลอดภัย	หมู่ที่ ๑	๑๐,๐๐๐,๐๐๐	๑๐,๐๐๐,๐๐๐	๑๐,๐๐๐,๐๐๐	๑๐,๐๐๐,๐๐๐	ประชาชนสัญจรได้สะดวกและปลอดภัย	ประชาชน สัญจรได้ สะดวกและปลอดภัย	กองช่าง
๔๑	ซ่อมแซม/ปรับปรุง/ซ่อมสร้างถนนลาดยาง บ้านนาแกว้งไปบ้านดอนแสง	เพื่อให้ประชาชน สัญจรได้สะดวก และปลอดภัย	หมู่ที่ ๑ ไปหมู่ที่ ๑๑	๑๐,๐๐๐,๐๐๐	๑๐,๐๐๐,๐๐๐	๑๐,๐๐๐,๐๐๐	๑๐,๐๐๐,๐๐๐	ประชาชนสัญจรได้สะดวกและปลอดภัย	ประชาชน สัญจรได้ สะดวกและปลอดภัย	กองช่าง
๔๒	ซ่อมแซม/ปรับปรุง/ซ่อมสร้าง ถนนลาดยางบ้านนาแกว้งไปบ้านหัวบึง	เพื่อให้ประชาชน สัญจรได้สะดวก และปลอดภัย	หมู่ที่ ๑ ไป ต. บ้านขาว	๑๐,๐๐๐,๐๐๐	๑๐,๐๐๐,๐๐๐	๑๐,๐๐๐,๐๐๐	๑๐,๐๐๐,๐๐๐	ประชาชนสัญจรได้สะดวกและปลอดภัย	ประชาชน สัญจรได้ สะดวกและปลอดภัย	กองช่าง

รายละเอียดโครงการพัฒนา

แผนพัฒนาหมู่บ้าน (พ.ศ. ๒๕๖๖ - ๒๕๗๐)

สำหรับ โครงการที่เกินศักยภาพขององค์กรปกครองส่วนท้องถิ่นที่ใช้สำหรับการประสานแผนพัฒนาท้องถิ่น

องค์การบริหารส่วนตำบลนาแก้ว อำเภอเมือง จังหวัดอุดรธานี

ก. ยุทธศาสตร์จังหวัดที่ ๑ การพัฒนาศักยภาพการดำรงชีพเพื่อความเสมอภาคในการแข่งขันด้วยเทคโนโลยีที่ทันสมัย

ข. ยุทธศาสตร์การพัฒนาขององค์กรปกครองส่วนท้องถิ่นในเขตจังหวัด ที่ ๔ ด้านการจัดการศึกษาและเสริมสร้างความเข้มแข็งของสังคม

๑. ยุทธศาสตร์ด้านสาธารณสุข

แผนงานอุตสาหกรรมและกาโยธา

ที่	โครงการ	วัตถุประสงค์	เป้าหมาย	งบประมาณ				ตัวชี้วัด (KPI)	ผลที่คาดว่าจะได้รับ	หน่วยงานรับผิดชอบหลัก
				๒๕๖๖ (บาท)	๒๕๖๗ (บาท)	๒๕๖๘ (บาท)	๒๕๗๐ (บาท)			
๔๓	ก่อสร้างถนน คสล. บ้านนาแก้ว หมู่ที่ ๑ เส้นแยกถนน ทล ๒๐๒๑ - บ้านดงผักหนามไปเชื่อมถนนบ้านดงผักหนาม-บ่อน้อย	เพื่อให้ประชาชนได้สะดวกและปลอดภัย	หมู่ที่ ๑	๑๐,๐๐๐,๐๐๐	๑๐,๐๐๐,๐๐๐	๑๐,๐๐๐,๐๐๐	๑๐,๐๐๐,๐๐๐	ประชาชนได้สัญจรได้สะดวกและปลอดภัย	ประชาชนได้สัญจรได้สะดวกและปลอดภัย	กองช่าง
๔๔	ก่อสร้างถนนลาดยาง/ถนนคสล. บ้านเชียงพัง หมู่ที่ ๓ ไปถนนลาดยาง บ้านนาแก้ว-หัวบึง	เพื่อให้ประชาชนได้สะดวกและปลอดภัย	หมู่ที่ ๓	๑๐,๐๐๐,๐๐๐	๑๐,๐๐๐,๐๐๐	๑๐,๐๐๐,๐๐๐	๑๐,๐๐๐,๐๐๐	ประชาชนได้สัญจรได้สะดวกและปลอดภัย	ประชาชนได้สัญจรได้สะดวกและปลอดภัย	กองช่าง
๔๕	ก่อสร้างถนนลาดยาง/ถนนคสล. บ้านเชียงพัง หมู่ที่ ๓ ซ้ำงบบำรุงบ่อประเวศ โดยมีไปถนนบ้านดู่ ต.บ้านขาว	เพื่อให้ประชาชนได้สะดวกและปลอดภัย	หมู่ที่ ๓	๑๐,๐๐๐,๐๐๐	๑๐,๐๐๐,๐๐๐	๑๐,๐๐๐,๐๐๐	๑๐,๐๐๐,๐๐๐	ประชาชนได้สัญจรได้สะดวกและปลอดภัย	ประชาชนได้สัญจรได้สะดวกและปลอดภัย	กองช่าง

รายละเอียดโครงการพัฒนา

แผนพัฒนาหมู่บ้าน (พ.ศ. ๒๕๖๖ - ๒๕๗๐)

สำหรับ โครงการที่เกินศักยภาพขององค์กรปกครองส่วนท้องถิ่นที่ใช้สำหรับการประสานแผนพัฒนาท้องถิ่น
องค์การบริหารส่วนตำบลนาแก้ว อำเภอเมือง จังหวัดอุดรธานี

- ก. ยุทธศาสตร์จังหวัดที่ ๑ การพัฒนาศักยภาพการลงทุนเพื่อเพิ่มขีดความสามารถในการแข่งขันด้วยเทคโนโลยีที่ทันสมัย
- ข. ยุทธศาสตร์การพัฒนาระบบโครงสร้างพื้นฐานของจังหวัดที่ ๔ ด้านการจัดการศึกษาและเสริมสร้างความเข้มแข็งของสังคม

๑. ยุทธศาสตร์ด้านสาธารณสุข

แผนงานอุตสาหกรรมและการโยธา

ที่	โครงการ	วัตถุประสงค์	เป้าหมาย	งบประมาณ				ตัวชี้วัด (KPI)	ผลที่คาดว่าจะได้รับ	หน่วยงานรับผิดชอบหลัก
				๒๕๖๖ (บาท)	๒๕๖๗ (บาท)	๒๕๖๘ (บาท)	๒๕๗๐ (บาท)			
๔๖	ก่อสร้างถนนลาดยาง/ถนน คสล. บ้านเชียงพัง หมู่ที่ ๓ ไปลำห้วยไฟ เตือน้ำ	เพื่อให้ประชาชน สัญจรได้สะดวก และปลอดภัย	หมู่ที่ ๓	๑๐,๐๐๐,๐๐๐	๑๐,๐๐๐,๐๐๐	๑๐,๐๐๐,๐๐๐	๑๐,๐๐๐,๐๐๐	ประชาชน สัญจรได้ สะดวกและปลอดภัย	ประชาชน สัญจรได้ สะดวกและปลอดภัย	กองช่าง
๔๗	ก่อสร้างถนนลาดยาง/ถนน คสล. บ้านเชียงพัง หมู่ที่ ๓ เส้นหลังโรงเรียนเชียงพังพัฒนาวิช ไปหนองตะเภา	เพื่อให้ประชาชน สัญจรได้สะดวก และปลอดภัย	หมู่ที่ ๓	๑๐,๐๐๐,๐๐๐	๑๐,๐๐๐,๐๐๐	๑๐,๐๐๐,๐๐๐	๑๐,๐๐๐,๐๐๐	ประชาชน สัญจรได้ สะดวกและปลอดภัย	ประชาชน สัญจรได้ สะดวกและปลอดภัย	กองช่าง
๔๘	ซ่อมแซม/ปรับปรุง/ซ่อมสร้าง ถนนลาดยางเส้น โนนสมบูรณ์-หมู่มื่น	เพื่อให้ประชาชน สัญจรได้สะดวก และปลอดภัย	หมู่ที่ ๑,๑๑,๕	๑๐,๐๐๐,๐๐๐	๑๐,๐๐๐,๐๐๐	๑๐,๐๐๐,๐๐๐	๑๐,๐๐๐,๐๐๐	ประชาชน สัญจรได้ สะดวกและปลอดภัย	ประชาชน สัญจรได้ สะดวกและปลอดภัย	กองช่าง

รายละเอียดโครงการพัฒนา

แผนพัฒนาหมู่บ้าน (พ.ศ. ๒๕๖๖ – ๒๕๗๐)

สำหรับ โครงการที่เกินศักยภาพขององค์กรปกครองส่วนท้องถิ่นที่ใช้สำหรับการประสานแผนพัฒนาท้องถิ่น
องค์การบริหารส่วนตำบลนาแกว อำเภอมะนัง จังหวัดอุดรธานี

- ก. ยุทธศาสตร์จังหวัดที่ ๑ การพัฒนาศักยภาพการดำรงชีพเพื่อความสามารณ์ในการแข่งขันด้วยเทคโนโลยีที่ทันสมัย
- ข. ยุทธศาสตร์การพัฒนาขององค์กรปกครองส่วนท้องถิ่นในเขตจังหวัดที่ ๔ ด้านการจัดการศึกษาและเสริมสร้างความเข้มแข็งของสังคม

๑. ยุทธศาสตร์ด้านสาธารณสุข

แผนงานยุทธศาสตร์และภารกิจ

ที่	โครงการ	วัตถุประสงค์	เป้าหมาย	งบประมาณ				ตัวชี้วัด (KPI)	ผลที่คาดว่าจะได้รับ	หน่วยงานรับผิดชอบหลัก
				๒๕๖๖ (บาท)	๒๕๖๗ (บาท)	๒๕๖๘ (บาท)	๒๕๖๙ (บาท)			
๔๙	ซ่อมแซม/ปรับปรุง/ซ่อมสร้าง ถนนลาดยางเส้น บ้านดงยาง-นาทาม	เพื่อให้ประชาชนได้สะดวกและปลอดภัย	หมู่ที่ ๗,๑๐,๙	๑๐,๐๐๐,๐๐๐	๑๐,๐๐๐,๐๐๐	๑๐,๐๐๐,๐๐๐	๑๐,๐๐๐,๐๐๐	ประชาชนได้สัญจรได้สะดวกและปลอดภัย	กองช่าง	
๕๐	ซ่อมแซม/ปรับปรุง/ซ่อมสร้าง ถนนลาดยางเส้น ทล.๒๐๑๑ – บ้านดงผักหนาม	เพื่อให้ประชาชนได้สะดวกและปลอดภัย	หมู่ที่ ๑๒ ไปหมู่ที่ ๘	๑๐,๐๐๐,๐๐๐	๑๐,๐๐๐,๐๐๐	๑๐,๐๐๐,๐๐๐	๑๐,๐๐๐,๐๐๐	ประชาชนได้สัญจรได้สะดวกและปลอดภัย	กองช่าง	
๕๑	โครงการติดตั้งระบบกล้องโทรทัศน์วงจรปิด (CCTV System)	เพื่อให้เกิดความปลอดภัยในชีวิตและทรัพย์สิน	ตำบลนาแกว	๒,๐๐๐,๐๐๐	๒,๐๐๐,๐๐๐	๒,๐๐๐,๐๐๐	๒,๐๐๐,๐๐๐	ประชาชนเกิดความปลอดภัยในชีวิตและทรัพย์สิน	กองช่าง	

รายละเอียดโครงการพัฒนา

แผนพัฒนาหมู่บ้าน (พ.ศ. ๒๕๖๖ - ๒๕๗๐)

สำหรับ โครงการที่เกินศักยภาพขององค์กรปกครองส่วนท้องถิ่นที่ใช้สำหรับการประสานแผนพัฒนาท้องถิ่น
องค์การบริหารส่วนตำบลนาแก้ว อำเภอเมือง จังหวัดอุดรธานี

- ก. ยุทธศาสตร์จังหวัดที่ ๑ การพัฒนาศักยภาพการคลังเพื่อเพิ่มขีดความสามารถในการแข่งขันด้วยเทคโนโลยีที่ทันสมัย
- ข. ยุทธศาสตร์การพัฒนาขององค์กรปกครองส่วนท้องถิ่นในเขตจังหวัด ที่ ๔ ด้านการจัดการศึกษาศึกษาและเสริมสร้างความเข้มแข็งของสังคม

๑. ยุทธศาสตร์ด้านสาธารณสุข

แผนงานยุทธศาสตร์กรมและกาโรยธา

ที่	โครงการ	วัตถุประสงค์	เป้าหมาย	งบประมาณ				ตัวชี้วัด (KPI)	ผลที่คาดว่าจะได้รับ	หน่วยงานรับผิดชอบหลัก
				๒๕๖๖ (บาท)	๒๕๖๗ (บาท)	๒๕๖๘ (บาท)	๒๕๖๙ (บาท)			
๔๒	โครงการชุดลอกหัวยังฝักหนาม	เพื่อให้ประชาชนมีน้ำใช้อย่างพอเพียง	หมู่ที่ ๘	๑๐,๐๐๐,๐๐๐	๑๐,๐๐๐,๐๐๐	๑๐,๐๐๐,๐๐๐	๑๐,๐๐๐,๐๐๐	ประชาชนมีน้ำใช้อย่างพอเพียง	ประชาชนมีน้ำใช้อย่างพอเพียง	กองช่าง

บัญชีครุภัณฑ์

แผนพัฒนาหมู่บ้าน (พ.ศ. ๒๕๖๖ - ๒๕๗๐)
องค์การบริหารส่วนตำบลนาแกวัง อำเภอเมือง จังหวัดอุดรธานี

ที่	แผนงาน	หมวด	ประเภท	เป้าหมาย (ผลผลิตของครุภัณฑ์)	งบประมาณ					หน่วยงาน รับผิดชอบหลัก
					๒๕๖๖ (บาท)	๒๕๖๗ (บาท)	๒๕๖๘ (บาท)	๒๕๖๙ (บาท)	๒๕๗๐ (บาท)	
๑	บริหารทั่วไป	ครุภัณฑ์	ครุภัณฑ์โฆษณาและ เผยแพร่	กล้องถ่ายรูป พัฒลม ฯลฯ	๒๐,๐๐๐	๒๐,๐๐๐	๒๐,๐๐๐	๒๐,๐๐๐	๒๐,๐๐๐	สำนักงานปลัด กองคลัง
๒	บริหารทั่วไป	ครุภัณฑ์	ครุภัณฑ์สำนักงาน	โต๊ะทำงาน, เก้าอี้ทำงาน, โต๊ะพับเอนกประสงค์, เก้าอี้ พลาสติก, พัฒลม อุตสาหกรรม ฯลฯ	๑๐๐,๐๐๐	๕๐,๐๐๐	๕๐,๐๐๐	๕๐,๐๐๐	๕๐,๐๐๐	สำนักงานปลัด กองคลัง
๓	การรักษาคความสงบ ภายใน	ครุภัณฑ์	ครุภัณฑ์เครื่องดับเพลิง	ชุดดับเพลิง, เครื่องดับเพลิง ฯลฯ	๕๐,๐๐๐	๕๐,๐๐๐	๕๐,๐๐๐	๕๐,๐๐๐	๕๐,๐๐๐	สำนักงานปลัด
๔	การรักษาคความสงบ ภายใน	ครุภัณฑ์	ครุภัณฑ์อื่น	กระจกโค้งงูนและเสา, ไฟสัญญาณจราจร ฯลฯ	๓๐๐,๐๐๐	๓๐๐,๐๐๐	๓๐๐,๐๐๐	๓๐๐,๐๐๐	๓๐๐,๐๐๐	สำนักงานปลัด
๕	การศึกษา	ครุภัณฑ์	ครุภัณฑ์การศึกษา	ถังต้มน้ำร้อนไฟฟ้าดิจิทัล ฯลฯ	๕๐,๐๐๐	๕๐,๐๐๐	๕๐,๐๐๐	๕๐,๐๐๐	๕๐,๐๐๐	กองการศึกษาฯ
๖	เคหะและชุมชน	ครุภัณฑ์	ครุภัณฑ์สำรวจ	ไม้เลื้อย, เทปวัดระยะ ฯลฯ	๕๐,๐๐๐	๕๐,๐๐๐	๕๐,๐๐๐	๕๐,๐๐๐	๕๐,๐๐๐	กองช่าง
๗	เคหะและชุมชน	ครุภัณฑ์	ครุภัณฑ์ไฟฟ้าและวิทยุ	ตู้ควบคุมมอเตอร์ เครื่อง กำเนิดไฟฟ้า ฯลฯ	๕๐,๐๐๐	๕๐,๐๐๐	๕๐,๐๐๐	๕๐,๐๐๐	๕๐,๐๐๐	กองช่าง
๘	พาณิชย์	ครุภัณฑ์	ครุภัณฑ์การเกษตร	เครื่องปั้มน้ำ, ไดโว้สูบน้ำ ฯลฯ	๒๐๐,๐๐๐	๒๐๐,๐๐๐	๒๐๐,๐๐๐	๒๐๐,๐๐๐	๒๐๐,๐๐๐	กองช่าง
๙	พาณิชย์	ครุภัณฑ์	ครุภัณฑ์วิทยาศาสตร์	เครื่องปั้มน้ำคลอรีน ฯลฯ	๒๐๐,๐๐๐	๒๐๐,๐๐๐	๒๐๐,๐๐๐	๒๐๐,๐๐๐	๒๐๐,๐๐๐	กองช่าง
๑๐	พาณิชย์	ครุภัณฑ์	ครุภัณฑ์โรงงาน	ซั้มนีร์ส ฯลฯ	๒๐๐,๐๐๐	๒๐๐,๐๐๐	๒๐๐,๐๐๐	๒๐๐,๐๐๐	๒๐๐,๐๐๐	กองช่าง

ส่วนที่ ๔

การติดตามและประเมินผล

การบริหารงานที่ประสบความสำเร็จนั้น ส่วนหนึ่งมาจากการนำนวัตกรรม (Innovation) และกระบวนการบริหารใหม่ ๆ มาประยุกต์ใช้ในองค์กรให้บรรลุวัตถุประสงค์และเป้าหมายที่กำหนดไว้ การติดตามและประเมินผลก็เป็นส่วนหนึ่งของกระบวนการบริหารงาน ซึ่งมีหลักการสำคัญ คือ การติดตามความก้าวหน้าในการปฏิบัติงานและประเมินผลความสำเร็จของงาน อันจะนำไปสู่การปรับปรุงแก้ไขปัญหาร่วมกันให้บรรลุเป้าหมาย จึงต้องมีการติดตามและประเมินผล เพื่อให้ทราบประสิทธิภาพและประสิทธิผลการดำเนินงานของ องค์กรว่าอยู่ในระดับใด เหมาะสมหรือสอดคล้องกับสถานการณ์ปัจจุบันหรือไม่

๔.๑ การติดตามและประเมินผลยุทธศาสตร์

แนวทางการพิจารณาการติดตามและประเมินผลแผนพัฒนาท้องถิ่นตามระเบียบกระทรวงมหาดไทยว่าด้วยการจัดทำแผนพัฒนาขององค์กรปกครองส่วนท้องถิ่น พ.ศ. ๒๕๔๘ (แก้ไขเพิ่มเติม ฉบับที่ ๓ พ.ศ. ๒๕๖๑) เป็นแบบที่กำหนดให้คณะกรรมการติดตามและประเมินผลแผนพัฒนาท้องถิ่น ดำเนินการให้คะแนน ตามเกณฑ์ที่กำหนดไว้ ซึ่งเป็นส่วนหนึ่งของการติดตามและประเมินผลแผนพัฒนา โดยดำเนินการให้แล้วเสร็จภายในหกสิบวัน นับแต่วันที่ประกาศใช้งบประมาณรายจ่าย มีรายละเอียด ดังนี้

๑. แนวทางการพิจารณาการติดตามและประเมินผลยุทธศาสตร์เพื่อความสอดคล้องแผนพัฒนาท้องถิ่น ประกอบด้วย

- ๑.๑ ข้อมูลสภาพทั่วไปและข้อมูลพื้นฐานขององค์กรปกครองส่วนท้องถิ่น ๒๐ คะแนน
- ๑.๒ การวิเคราะห์สถานการณ์และศักยภาพ ๒๐ คะแนน
- ๑.๓ ยุทธศาสตร์ ๖๐ คะแนน ประกอบด้วย

- (๑) ยุทธศาสตร์ขององค์กรปกครองส่วนท้องถิ่น ๑๐ คะแนน
- (๒) ยุทธศาสตร์ขององค์กรปกครองส่วนท้องถิ่นในเขตจังหวัด ๑๐ คะแนน
- (๓) ยุทธศาสตร์จังหวัด ๑๐ คะแนน
- (๔) วิสัยทัศน์ ๕ คะแนน
- (๕) กลยุทธ์ ๕ คะแนน
- (๖) เป้าประสงค์ของแต่ละประเด็นกลยุทธ์ ๕ คะแนน
- (๗) จุดยืนทางยุทธศาสตร์ ๕ คะแนน
- (๘) แผนงาน ๕ คะแนน
- (๙) ความเชื่อมโยงของยุทธศาสตร์ในภาพรวม ๕ คะแนน

คะแนนรวม ๑๐๐ คะแนน เกณฑ์ที่ควรได้เพื่อให้เกิดความสอดคล้องและขับเคลื่อนการพัฒนาท้องถิ่นขององค์กรปกครองส่วนท้องถิ่น ไม่ควรน้อยกว่าร้อยละ ๘๐ (๘๐ คะแนน)

แนวทางการพิจารณาการติดตามและประเมินผลยุทธศาสตร์
เพื่อความสอดคล้องแผนพัฒนาท้องถิ่นขององค์กรปกครองส่วนท้องถิ่น

ประเด็นการพิจารณา	คะแนน
๑. ข้อมูลสภาพทั่วไปและข้อมูลพื้นฐานขององค์กรปกครองส่วนท้องถิ่น	๒๐
๒. การวิเคราะห์สถานการณ์และศักยภาพ	๒๐
๓. ยุทธศาสตร์ประกอบด้วย	๖๐
๓.๑ ยุทธศาสตร์ขององค์กรปกครองส่วนท้องถิ่น	(๑๐)
๓.๒ ยุทธศาสตร์ขององค์กรปกครองส่วนท้องถิ่นในเขตจังหวัด	(๑๐)
๓.๓ ยุทธศาสตร์จังหวัด	(๑๐)
๓.๔ วิสัยทัศน์	(๕)
๓.๕ กลยุทธ์	(๕)
๓.๖ เป้าประสงค์ของแต่ละประเด็นกลยุทธ์	(๕)
๓.๗ จุดยืนทางยุทธศาสตร์	(๕)
๓.๘ แผนงาน	(๕)
๓.๙ ความเชื่อมโยงของยุทธศาสตร์ในภาพรวม	(๕)
รวมคะแนน	๑๐๐

แนวทางเบื้องต้นในการให้คะแนนแนวทางการพิจารณาการติดตามและประเมินผลยุทธศาสตร์
เพื่อความสอดคล้องแผนพัฒนาท้องถิ่นขององค์กรปกครองส่วนท้องถิ่น

ประเด็นการพิจารณา	รายละเอียดหลักเกณฑ์	คะแนนเต็ม	คะแนนที่ได้
๑. ข้อมูลสภาพทั่วไป และข้อมูลพื้นฐานของ องค์กรปกครองส่วน ท้องถิ่น	ควรประกอบด้วยข้อมูลดังนี้ (๑) ข้อมูลเกี่ยวกับด้านกายภาพ เช่น ที่ตั้งของหมู่บ้าน/ ชุมชน/ตำบล ลักษณะภูมิประเทศ ลักษณะภูมิอากาศ ลักษณะของที่ดิน ลักษณะของแหล่งน้ำ ลักษณะของป่าไม้ ฯลฯ ด้านการเมือง/การปกครอง เช่น เขตการปกครอง การ เลือกตั้ง ฯลฯ	๒๐ (๓)	
	(๒) ข้อมูลเกี่ยวกับด้านการเมือง/การปกครอง เช่น เขต การปกครอง การเลือกตั้ง ฯลฯ ประชากร เช่น ข้อมูล เกี่ยวกับจำนวนประชากร และช่วงอายุและจำนวน ประชากร ฯลฯ	(๒)	
	(๓) ข้อมูลเกี่ยวกับสภาพทางสังคม เช่น การศึกษา สาธารณสุข อาชญากรรม ยาเสพติด การสังคมสงเคราะห์	(๒)	
	(๔) ข้อมูลเกี่ยวกับระบบบริหารพื้นฐาน เช่น การคมนาคม ขนส่ง การไฟฟ้า การประปา โทรศัพท์ ฯลฯ	(๒)	
	(๕) ข้อมูลเกี่ยวกับระบบเศรษฐกิจ เช่น การเกษตร การ ประมง การประมงสัตว์ การบริการ การท่องเที่ยว อุตสาหกรรม การพาณิชย์/กลุ่มอาชีพแรงงาน ฯลฯ	(๒)	
	(๖) ข้อมูลเกี่ยวกับศาสนา ประเพณี วัฒนธรรม เช่น การ นับถือศาสนาประเพณี และงานประจำปี ภูมิปัญญาท้องถิ่น ภาษาถิ่น สินค้าพื้นฐานและของที่ระลึก ฯลฯ และอื่น ๆ	(๒)	
	(๗) ข้อมูลเกี่ยวกับทรัพยากรธรรมชาติ เช่น น้ำ ป่าไม้ ภูเขา คุณภาพของทรัพยากรธรรมชาติ ฯลฯ	(๒)	
	(๘) การสำรวจและจัดเก็บข้อมูลเพื่อการจัดทำแผนพัฒนา ท้องถิ่นหรือการใช้ข้อมูล จปฐ.	(๒)	
	(๙) การประชุมประชาคมท้องถิ่น รูปแบบ วิธีการ และการ ดำเนินการประชุมประชาคมท้องถิ่นโดยใช้กระบวนการร่วม คิด ร่วมทำ ร่วมตัดสินใจ ร่วมตรวจสอบ ร่วมรับประโยชน์ ร่วมแก้ไขปัญหา ปรึกษาหารือ แลกเปลี่ยนเรียนรู้ เพื่อแก้ไข ปัญหาสำหรับการพัฒนาท้องถิ่นตามอำนาจหน้าที่ของ องค์กรปกครองส่วนท้องถิ่น	(๓)	

ประเด็นการพิจารณา	รายละเอียดหลักเกณฑ์	คะแนนเต็ม	คะแนนที่ได้
๒. การวิเคราะห์สภาพการณ์และศักยภาพ	ควรประกอบด้วยข้อมูลดังนี้ (๑) การวิเคราะห์ที่ควบคุมความเชื่อมโยง ความสอดคล้อง ยุทธศาสตร์จังหวัด ยุทธศาสตร์การพัฒนาขององค์กรปกครองส่วนท้องถิ่นในเขตจังหวัด ยุทธศาสตร์ขององค์กรปกครองส่วนท้องถิ่น นโยบายของของผู้บริหารท้องถิ่น รวมถึงความเชื่อมโยงแผนยุทธศาสตร์ชาติ ๒๐ ปี แผนพัฒนาเศรษฐกิจและสังคมแห่งชาติ และ Thailand ๔.๐	๒๐ (๕)	
	(๒) การวิเคราะห์การใช้ผังเมืองรวมหรือผังเมืองเฉพาะและการบังคับใช้สภาพการณ์ที่เกิดขึ้นต่อการพัฒนาท้องถิ่น	(๓)	
	(๓) การวิเคราะห์ทางสังคม เช่น ด้านแรงงาน การศึกษา สาธารณสุข ความยากจน อาชญากรรม ปัญหายาเสพติด เทคโนโลยี จารีต ประเพณี วัฒนธรรม ภูมิปัญญาท้องถิ่น เป็นต้น	(๓)	
	(๔) การวิเคราะห์ทางเศรษฐกิจ ข้อมูลด้านรายได้ครัวเรือน การส่งเสริมอาชีพ กลุ่มอาชีพ กลุ่มทางสังคม การพัฒนาอาชีพและกลุ่มต่างๆ สภาพทางเศรษฐกิจและความเป็นอยู่ทั่วไป เป็นต้น	(๓)	
	(๕) การวิเคราะห์สิ่งแวดล้อม พื้นที่สีเขียว ธรรมชาติต่างๆ ทางภูมิศาสตร์ กระบวนการหรือสิ่งที่เกิดขึ้น การประดิษฐ์ที่มีผลต่อสิ่งแวดล้อมและการพัฒนา	(๓)	
	(๖) ผลการวิเคราะห์ศักยภาพเพื่อประเมินสถานภาพการพัฒนาในปัจจุบันและโอกาสการพัฒนาในอนาคตของท้องถิ่น ด้วยเทคนิค SWOT Analysis ที่อาจส่งผลต่อการดำเนินงานได้แก่ S-Strengit (จุดแข็ง) W-Weakness (จุดอ่อน) O-Opportunity (โอกาส) และ T-Therat (อุปสรรค)	(๓)	
๓. ยุทธศาสตร์ ๓.๑ ยุทธศาสตร์ขององค์กรปกครองส่วนท้องถิ่น	ควรประกอบด้วยข้อมูลดังนี้ สอดคล้องกับสภาพสังคม เศรษฐกิจ สิ่งแวดล้อมของท้องถิ่น ประเด็นปัญหาการพัฒนาและแนวทางการพัฒนาที่สอดคล้องกับยุทธศาสตร์ขององค์กรปกครองส่วนท้องถิ่น และเชื่อมโยงหลักปรัชญาแผนยุทธศาสตร์ชาติ ๒๐ ปี แผนพัฒนาเศรษฐกิจและสังคมแห่งชาติ และ Thailand ๔.๐	๖๐ (๑๐)	
๓.๒ ยุทธศาสตร์ขององค์กรปกครองส่วนท้องถิ่นในเขตจังหวัด	สอดคล้องและเชื่อมโยงกับสภาพสังคม เศรษฐกิจ สิ่งแวดล้อมของท้องถิ่น และยุทธศาสตร์จังหวัด และเชื่อมโยงหลักปรัชญาแผนยุทธศาสตร์ชาติ ๒๐ ปี แผนพัฒนาเศรษฐกิจและสังคมแห่งชาติและ Thailand ๔.๐	(๑๐)	
๓.๓ ยุทธศาสตร์จังหวัด	สอดคล้องกับแผนพัฒนากลุ่มจังหวัด ยุทธศาสตร์พัฒนาภาค แผนพัฒนาเศรษฐกิจและสังคมแห่งชาติ แผนการบริหารราชการแผ่นดิน นโยบาย/ยุทธศาสตร์ คสช. และนโยบายรัฐบาล หลักปรัชญา แผนยุทธศาสตร์ชาติ ๒๐ ปี และ Thailand ๔.๐		

ประเด็นการพิจารณา	รายละเอียดหลักเกณฑ์	คะแนนเต็ม	คะแนนที่ได้
๓.๔ วิสัยทัศน์	วิสัยทัศน์ ซึ่งมีลักษณะแสดงสถานภาพที่องค์กรปกครองส่วนท้องถิ่น ต้องการจะเป็นหรือบรรลุถึงอนาคตอย่างชัดเจน สอดคล้องกับโอกาสและศักยภาพที่เป็นลักษณะเฉพาะขององค์กรปกครองส่วนท้องถิ่นและสัมพันธ์กับโครงการพัฒนา	(๕)	
๓.๕ กลยุทธ์	แสดงให้เห็นช่องทาง วิธีการ ภารกิจหรือสิ่งที่จะต้องทำตามอำนาจหน้าที่ขององค์กรปกครองส่วนท้องถิ่นที่จะนำไปสู่การบรรลุวิสัยทัศน์หรือแสดงให้เห็นถึงความชัดเจนในสิ่งที่จะดำเนินการให้บรรลุวิสัยทัศน์นั้น	(๕)	
๓.๖ เป้าประสงค์ของแต่ละประเด็นกลยุทธ์	เป้าประสงค์ของแต่ละประเด็นกลยุทธ์มีความสอดคล้องและสนับสนุนต่อกลยุทธ์ที่จะเกิดขึ้น มุ่งหมายสิ่งหนึ่งสิ่งใดที่ชัดเจน	(๕)	
๓.๗ จุดยืนทางยุทธศาสตร์ (Positioning)	ความมุ่งมั่นอันแน่วแน่ในการวางแผนพัฒนาท้องถิ่น เพื่อให้บรรลุวิสัยทัศน์ขององค์กรปกครองส่วนท้องถิ่น ซึ่งเกิดจากศักยภาพของพื้นที่จริง ที่จะนำไปสู่ผลสำเร็จทางยุทธศาสตร์	(๕)	
๓.๘ แผนงาน	แผนงานหรือจุดมุ่งหมายเพื่อการพัฒนาในอนาคต กำหนดจุดมุ่งหมายในเรื่องใดเรื่องหนึ่งหรือแผนงานที่เกิดจากเป้าประสงค์ตัวชี้วัด ค่าเป้าหมาย กลยุทธ์ จุดยืนทางยุทธศาสตร์ขององค์กรปกครองส่วนท้องถิ่นที่มีความชัดเจน นำไปสู่การทำโครงการพัฒนาท้องถิ่นในแผนพัฒนาท้องถิ่น โดยระบุแผนงานและความเชื่อมโยงดังกล่าว	(๕)	
๓.๙ ความเชื่อมโยงของยุทธศาสตร์ในภาพรวม	ความเชื่อมโยงองค์รวมที่นำไปสู่การพัฒนาท้องถิ่นที่เกิดผลผลิต/โครงการจากแผนยุทธศาสตร์ชาติ ๒๐ ปี แผนพัฒนาเศรษฐกิจและสังคมแห่งชาติ ฉบับที่ ๑๒ Thailand ๔.๐ แผนพัฒนาภาค/แผนพัฒนากลุ่มจังหวัด/แผนพัฒนาจังหวัดยุทธศาสตร์การพัฒนาขององค์กรปกครองส่วนท้องถิ่นในเขตจังหวัด และยุทธศาสตร์ขององค์กรปกครองส่วนท้องถิ่น	(๕)	
รวมคะแนน		๑๐๐	

๔.๒ การติดตามและประเมินผลโครงการ

แนวทางการพิจารณาการติดตามและประเมินผลโครงการเพื่อความสอดคล้องแผนพัฒนาท้องถิ่น ประกอบด้วย

๒.๑ การสรุปสถานการณ์การพัฒนา ๑๐ คะแนน

๒.๒ การประเมินผลการนำแผนพัฒนาท้องถิ่นไปปฏิบัติในเชิงปริมาณ ๑๐ คะแนน

๒.๓ การประเมินผลการนำแผนพัฒนาท้องถิ่นไปปฏิบัติในเชิงคุณภาพ ๑๐ คะแนน

๒.๔ แผนงานและยุทธศาสตร์การพัฒนา ๑๐ คะแนน

๒.๕ โครงการพัฒนา ๖๐ คะแนน ประกอบด้วย

(๑) ความชัดเจนของชื่อโครงการ ๕ คะแนน

(๒) กำหนดวัตถุประสงค์สอดคล้องกับโครงการ ๕ คะแนน

(๓) เป้าหมาย (ผลผลิตของโครงการ) มีความชัดเจนนำไปสู่การตั้งงบประมาณได้ถูกต้อง ๕

คะแนน

(๔) โครงการมีความสอดคล้องกับแผนยุทธศาสตร์ชาติ ๒๐ ปี ๕ คะแนน

(๕) เป้าหมาย (ผลผลิตของโครงการ) มีความสอดคล้องกับแผนพัฒนาเศรษฐกิจและสังคม

แห่งชาติ ฉบับที่ ๑๒ ๕ คะแนน

(๖) โครงการมีความสอดคล้องกับ Thailand ๔.๐ ๕ คะแนน

(๗) โครงการสอดคล้องกับยุทธศาสตร์จังหวัด ๕ คะแนน

(๘) โครงการแก้ไขปัญหาความยากจนหรือการเสริมสร้างให้ประเทศชาติมั่นคง มั่งคั่ง ยั่งยืน

ภายใต้หลักปรัชญา ๕ คะแนน

(๙) งบประมาณ มีความสอดคล้องกับเป้าหมาย (ผลผลิตของโครงการ) ๕ คะแนน

(๑๐) มีการประมาณการราคาถูกต้องตามหลักวิธีการงบประมาณ ๕ คะแนน

(๑๑) มีการกำหนดตัวชี้วัด (KPI) และสอดคล้องกับวัตถุประสงค์และผลที่คาดว่าจะได้รับ ๕

คะแนน

(๑๒) ผลที่คาดว่าจะได้รับ สอดคล้องกับวัตถุประสงค์ ๕ คะแนน

คะแนนรวม ๑๐๐ คะแนน เกณฑ์ที่ควรได้เพื่อให้เกิดความสอดคล้องและขับเคลื่อนการพัฒนา

ท้องถิ่นขององค์กรปกครองส่วนท้องถิ่น ไม่ควรมีน้อยกว่าร้อยละ ๘๐ (๘๐ คะแนน)

ประเด็นการพิจารณา	คะแนน
๑. การสรุปสถานการณ์การพิจารณา	๑๐
๒. การประเมินผลการนำแผนพัฒนาท้องถิ่นไปปฏิบัติในเชิงปริมาณ	๑๐
๓. การประเมินผลการนำแผนพัฒนาท้องถิ่นไปปฏิบัติในเชิงคุณภาพ	๑๐
๔. แผนงานและยุทธศาสตร์การพิจารณา	๑๐
๕. โครงการพัฒนา ประกอบด้วย	๖๐
๕.๑ ความชัดเจนของชื่อโครงการ	(๕)
๕.๒ กำหนดวัตถุประสงค์สอดคล้องกับโครงการ	(๕)
๕.๓ เป้าหมาย (ผลผลิตของโครงการ) มีความชัดเจนนำไปสู่การตั้งงบประมาณได้ถูกต้อง	(๕)
๕.๔ โครงการมีความสอดคล้องกับแผนยุทธศาสตร์ชาติ ๒๐ ปี	(๕)
๕.๕ เป้าหมาย (ผลผลิตของโครงการ) มีความสอดคล้องกับแผนพัฒนาเศรษฐกิจและสังคมแห่งชาติ	(๕)
๕.๖ โครงการมีความสอดคล้องกับ Thailand ๔.๐	(๕)
๕.๗ โครงการสอดคล้องกับยุทธศาสตร์จังหวัด	(๕)
๕.๘ โครงการแก้ไขปัญหาความยากจนหรือการเสริมสร้างให้ประเทศชาติมั่นคง มั่งคั่ง ยั่งยืน ภายใต้หลักปรัชญาของเศรษฐกิจพอเพียง	(๕)
๕.๙ งบประมาณ มีความสอดคล้องกับเป้าหมาย (ผลผลิตของโครงการ)	(๕)
๕.๑๐ มีการประมาณการราคาถูกต้องตามหลักวิธีการงบประมาณ	(๕)
๕.๑๑ มีการกำหนดตัวชี้วัด (KPI) และสอดคล้องกับวัตถุประสงค์และผลคาดว่าจะได้รับ	(๕)
๕.๑๒ ผลที่คาดว่าจะได้รับ สอดคล้องกับวัตถุประสงค์	(๕)
รวมคะแนน	๑๐๐

แนวทางเบื้องต้นในการให้คะแนนแนวทางการพิจารณาการติดตามและประเมินผลโครงการ
เพื่อความสอดคล้องแผนพัฒนาท้องถิ่น (พ.ศ. ๒๕๖๑ – ๒๕๖๕) ขององค์กรปกครองส่วนท้องถิ่น

ประเด็นการพิจารณา	รายละเอียดหลักเกณฑ์	คะแนนเต็ม	คะแนนที่ได้
๑. การสรุปสถานการณ์การพัฒนา	เป็นการวิเคราะห์กรอบการจัดทำยุทธศาสตร์ขององค์กรปกครองส่วนท้องถิ่น (ใช้การวิเคราะห์ SWOT Analysis/Demand (Demand Analysis)/Global Demand และ Trend ปัจจุบันและสถานการณ์การเปลี่ยนแปลงที่มีผลต่อการพัฒนา อย่างน้อยต้องประกอบด้วยการวิเคราะห์ศักยภาพด้านเศรษฐกิจ ด้านสังคม ด้านทรัพยากรธรรมชาติและสิ่งแวดล้อม	๑๐	
๒. การประเมินผลการนำแผนพัฒนาท้องถิ่นไปปฏิบัติในเชิงปริมาณ	๑) การควบคุมที่มีตัวเลขต่างๆ เพื่อนำมาใช้วัดผลในเชิงปริมาณ เช่น การวัดจำนวนโครงการ กิจกรรม งานต่างๆ ก็คือผลผลิตนั่นเองว่าเป็นไปตามที่ตั้งเป้าหมายเอาไว้หรือไม่จำนวนที่ดำเนินการจริงตามที่ได้กำหนดไว้เท่าไร จำนวนที่ไม่สามารถดำเนินการได้มีจำนวนเท่าไร สามารถอธิบายได้ตามหลักประสิทธิภาพ (Efficiency) ของการพัฒนาท้องถิ่นตามอำนาจหน้าที่ที่ได้กำหนดไว้ ๒) วิเคราะห์ผลกระทบ/สิ่งที่กระทบ (Impact) โครงการที่ดำเนินการในเชิงปริมาณ (Qualitative)	๑๐	
๓. การประเมินผลการนำแผนพัฒนาท้องถิ่นไปปฏิบัติในเชิงคุณภาพ	๑) การประเมินประสิทธิผลของแผนพัฒนาในเชิงคุณภาพคือการนำเอาเทคนิคๆ มาใช้เพื่อวัดค่าภารกิจ โครงการ กิจกรรม งานต่างๆ ที่ดำเนินการในพื้นที่นั้นๆ ตรงต่อความต้องการของประชาชนหรือไม่และเป็นไปตามอำนาจหน้าที่หรือไม่ ประชาชนพึงพอใจหรือไม่ สิ่งของ วัสดุ ครุภัณฑ์ การดำเนินการต่างๆ มีสภาพลักษณะถูกต้อง คงทน ถาวร สามารถใช้ได้ตามวัตถุประสงค์หรือไม่ ซึ่งเป็นไปตามหลักประสิทธิผล (Effectiveness) ผลการปฏิบัติราชการตามที่บรรลุวัตถุประสงค์ และเป้าหมายของแผนปฏิบัติราชการตามที่ได้รับงบประมาณมาดำเนินการ รวมถึงสามารถเทียบเคียงกับส่วนราชการหรือหน่วยงาน ๒) วิเคราะห์ผลกระทบ/สิ่งที่กระทบ (Impact) โครงการที่ดำเนินการในเชิงคุณภาพ (Qualitative)	(๑๐)	
๔. แผนงานและยุทธศาสตร์การพัฒนา	๑) วิเคราะห์แผนงาน งาน ที่เกิดจากด้านต่างๆ มีความสอดคล้องกับยุทธศาสตร์ขององค์กรปกครองส่วนท้องถิ่นในมิติต่างๆ จนนำไปสู่การจัดทำโครงการพัฒนาท้องถิ่นโดยใช้ SWOT Analysis/Demand (Demand Analysis)/Global Demand/Trend หรือหลักการบูรณาการ (integration) กับองค์กรปกครองส่วนท้องถิ่นที่มีพื้นที่ติดต่อกัน ๒) วิเคราะห์แผนงาน งาน ที่เกิดจากด้านต่างๆ ที่สอดคล้องกับการแก้ไขปัญหาความยากจน หลักปรัชญา	๑๐	

ประเด็นการพิจารณา	รายละเอียดหลักเกณฑ์	คะแนนเต็ม	คะแนนที่ได้
๕. โครงการพัฒนา ๕.๑ ความชัดเจนของชื่อโครงการ	ควรประกอบด้วยข้อมูลดังนี้ เป็นโครงการที่มีวัตถุประสงค์สนองต่อยุทธศาสตร์การพัฒนาขององค์กรปกครองส่วนท้องถิ่นและดำเนินการเพื่อให้การพัฒนาบรรลุตามวิสัยทัศน์ขององค์กรปกครองส่วนท้องถิ่นที่กำหนดไว้ ซึ่งโครงการมีความชัดเจน มุ่งไปเรื่องใดเรื่องหนึ่ง อ่านแล้วเข้าใจได้ว่าจะพัฒนาอะไรในอนาคต	๖๐ (๕)	
๕.๒ กำหนดวัตถุประสงค์สอดคล้องกับโครงการ	มีวัตถุประสงค์ชัดเจน (clear objective) โครงการต้องกำหนดวัตถุประสงค์สอดคล้องกับความเป็นมาของโครงการ สอดคล้องกับหลักการและเหตุผล วิธีการดำเนินงานต้องสอดคล้องกับวัตถุประสงค์ มีความเป็นไปได้ชัดเจน มีลักษณะเฉพาะเจาะจง	(๕)	
๕.๓ เป้าหมาย (ผลผลิตของโครงการ) มีความชัดเจนนำไปสู่การตั้งงบประมาณได้ถูกต้อง	สภาพที่อยากให้เกิดขึ้นในอนาคตเป็นทิศทางที่ต้องไปให้ถึงเป้าหมายต้องชัดเจน สามารถระบุจำนวนเท่าไร กลุ่มเป้าหมายคืออะไร มีผลผลิตอย่างไร กลุ่มเป้าหมาย พื้นที่ดำเนินงาน และระยะเวลาดำเนินงานอธิบายให้ชัดเจนว่าโครงการนี้จะทำที่ไหน เริ่มต้นในช่วงเวลาใดและจบลงเมื่อไร ใครคือกลุ่มเป้าหมายของโครงการ หากกลุ่มเป้าหมายมีหลายกลุ่มให้บอกชัดเจนลงไปว่าใครคือกลุ่มเป้าหมายหลัก ใครคือกลุ่มเป้าหมายรอง	(๕)	
๕.๔ โครงการมีความสอดคล้องกับแผนยุทธศาสตร์ ๒๐ ปี	โครงการสอดคล้องกับ (๑) ความมั่นคง (๒) การสร้างความสามารถในการแข่งขัน (๓) การพัฒนาเสริมสร้างศักยภาพคน (๔) การสร้างโอกาสความเสมอภาคและเท่าเทียมกันทางสังคม (๕) การสร้างการเติบโตบนคุณภาพชีวิตที่เป็นมิตรต่อสิ่งแวดล้อม (๖) การปรับสมดุลและพัฒนาระบบการบริหารจัดการภาครัฐ เพื่อให้เกิดความมั่นคง มั่นคง ยั่งยืน	(๕)	
๕.๕ เป้าหมาย (ผลผลิตของโครงการ) มีความสอดคล้องกับแผนพัฒนาเศรษฐกิจและสังคมแห่งชาติ	โครงการมีความสอดคล้องแผนพัฒนาเศรษฐกิจและสังคมแห่งชาติฉบับที่ ๑๒ โดย (๑) ยึดหลักปรัชญาเศรษฐกิจพอเพียง (๒) ยึดคนเป็นศูนย์กลางพัฒนา (๓) ยึดวิสัยทัศน์ภายใต้ยุทธศาสตร์ชาติ ๒๐ ปี (๔) ยึดเป้าหมายอนาคตประเทศไทย ๒๕๗๙ (๕) ยึดหลักการนำไปสู่ปฏิบัติให้เกิดผลสัมฤทธิ์อย่างจริงจังใน ๕ ปีที่ต่อยอดไปสู่ผลสัมฤทธิ์ที่เป็นเป้าหมายระยะยาว ภายใต้แนวทางการพัฒนา (๑) การยกระดับศักยภาพการแข่งขันและการหลุดพ้นกับดักรายได้ปานกลางสู่รายได้สูง (๒) การพัฒนาศักยภาพคนตามช่วงวัยและการปฏิรูประบบเพื่อสร้างสังคมสูงวัยอย่างมีคุณภาพ (๓) การลดความเหลื่อมล้ำทางสังคม (๔) การรองรับการเชื่อมโยงภูมิภาคและความเป็นเมือง (๕) การสร้างความเจริญเติบโตทางเศรษฐกิจและสังคมอย่างเป็นมิตรกับสิ่งแวดล้อม (๖) การบริหารราชการแผ่นดินที่มีประสิทธิภาพ		

ประเด็นการพิจารณา	รายละเอียดหลักเกณฑ์	คะแนน เต็ม	คะแนน ที่ได้
๕.๖ โครงการมีความสอดคล้อง	โครงการมีลักษณะหรือสอดคล้องกับการปรับเปลี่ยนโครงสร้างเศรษฐกิจไปสู่ Value-Based Economy หรือเศรษฐกิจที่ขับเคลื่อนด้วยนวัตกรรมทำน้อยได้มาก เช่น (๑) เปลี่ยนจากการผลิตสินค้าโภคภัณฑ์ไปสู่สินค้าเชิงนวัตกรรม (๒) เปลี่ยนจากการขับเคลื่อนประเทศด้วยภาคอุตสาหกรรม ไปสู่การขับเคลื่อนด้วยเทคโนโลยี ความคิดสร้างสรรค์และนวัตกรรม (๓) เปลี่ยนจากการเน้นภาคการผลิตสินค้าไปสู่การเน้นภาคบริการมากขึ้น รวมถึงโครงการที่เติมเต็มด้วยวิชาการ ความคิดสร้างสรรค์ นวัตกรรม วิทยาศาสตร์ เทคโนโลยี และการวิจัยและพัฒนาแล้วต่อยอดความได้เปรียบเชิงเปรียบเทียบ เช่น ด้านการเกษตร เทคโนโลยีชีวภาพ สาธารณสุข วัฒนธรรม ฯลฯ	(๕)	
๕.๗ โครงการสอดคล้องกับยุทธศาสตร์จังหวัด	โครงการพัฒนาท้องถิ่นมีความสอดคล้องกับห้วงระยะเวลาของแผนพัฒนาจังหวัดที่ได้กำเนิดขึ้น เพื่อขับเคลื่อนการพัฒนาท้องถิ่นเสมือนหนึ่งการขับเคลื่อนการพัฒนาจังหวัด ซึ่งไม่สามารถแยกส่วนใดส่วนหนึ่งออกจากกันได้ นอกจากนี้โครงการพัฒนาท้องถิ่นต้องเป็นโครงการเชื่อมต่อหรือเดินทางไปด้วยกันกับยุทธศาสตร์จังหวัดที่ได้กำหนดขึ้นเป็นปัจจุบัน	(๕)	
๕.๘ โครงการแก้ไขปัญหาความยากจนหรือการเสริมสร้างให้ประเทศชาติมั่นคง มั่งคั่ง ยั่งยืน ภายใต้หลักปรัชญา	เป็นโครงการที่ดำเนินการภายใต้พื้นฐานความพอเพียงที่ประชาชนดำเนินการเองหรือร่วมดำเนินการ เป็นโครงการต่อยอดและขยายได้ เป็นโครงการที่ประชาชนต้องการเพื่อให้เกิดความยั่งยืน ซึ่งมีลักษณะที่จะให้ท้องถิ่นมีความมั่นคง มั่งคั่ง ยั่งยืน เป็นท้องถิ่นที่พัฒนาแล้วด้วยการพัฒนาปรัชญาเศรษฐกิจพอเพียง	(๕)	
๕.๙ งบประมาณมีความสอดคล้องกับเป้าหมาย (ผลผลิตของโครงการ)	งบประมาณโครงการพัฒนาจะต้องคำนึงถึงหลักสำคัญ ๕ ประการในการจัดทำโครงการ ได้แก่ (๑) ความประหยัด (Economy) (๒) ความมีประสิทธิภาพ (Efficiency) (๓) ความมีประสิทธิภาพ (Effectiveness) (๔) ความยุติธรรม (Equity) (๕) ความโปร่งใส (Transparency)	(๕)	
๕.๑๐ มีการประมาณการราคาถูกต้องตามหลักวิธีการงบประมาณ	การประมาณราคาเพื่อการพัฒนาต้องให้สอดคล้องกับโครงการถูกต้องตามหลักวิชาการทางช่าง หลักของราคากลาง ราคากลางท้องถิ่น มีความโปร่งใสในการกำหนดราคาและตรวจสอบในเชิงประจักษ์	(๕)	
๕.๑๑ มีการกำหนดตัวชี้วัด (KPI) และสอดคล้องกับวัตถุประสงค์และผลที่คาดว่าจะได้รับ	มีการกำหนดตัวชี้วัดผลงาน (Key Performancy Indicator : KPI) ที่สามารถวัดได้ (measurable) ใช้บอกประสิทธิผล (effectiveness) ใช้บอกประสิทธิภาพ (efficiency) ได้ เช่น การกำหนดความพึงพอใจ การกำหนดร้อยละ การกำหนดอันเกิดจากผลของวัตถุประสงค์ที่เกิดที่สิ่งที่ได้รับ (การคาดการณ์ ค่าว่าจะได้รับ)	(๕)	

ประเด็นการพิจารณา	รายละเอียดหลักเกณฑ์	คะแนน เต็ม	คะแนน ที่ได้
๕.๑๒ ผลที่คาดว่าจะได้รับสอดคล้องกับวัตถุประสงค์	ผลที่ได้รับเป็นสิ่งที่เกิดขึ้นได้จริงจากการดำเนินการตามโครงการพัฒนาซึ่งสอดคล้องกับวัตถุประสงค์ที่ตั้งไว้ การได้ผลหรือผลที่เกิดขึ้นจะต้องเท่ากับวัตถุประสงค์หรือมากกว่าวัตถุประสงค์ ซึ่งการเขียนวัตถุประสงค์ควรคำนึงถึง (๑) ความเป็นไปได้และมีความเฉพาะเจาะจงในการดำเนินงานตามโครงการ (๒) วัดและประเมินผลระดับความสำเร็จได้ (๓) ระบุสิ่งที่ต้องการดำเนินงานอย่างชัดเจนและเฉพาะเจาะจงมากที่สุดและสามารถปฏิบัติได้ (๔) เป็นเหตุเป็นผลสอดคล้องกับความเป็นจริง (๕) ส่งผลต่อการบ่งบอกเวลาได้	(๕)	
รวมคะแนน		๑๐๐	

๔.๔ แบบสรุปผลการพัฒนาท้องถิ่นในภาพรวม

๓. สรุปผลการพัฒนาท้องถิ่นในภาพรวม

ในการจัดทำแผนพัฒนาท้องถิ่น (พ.ศ. ๒๕๖๖ – ๒๕๗๐) ขององค์กรปกครองส่วนท้องถิ่น ก็เพื่อใช้เป็นเครื่องมือในการพัฒนา เป็นแนวทางในการบริหารพัฒนาท้องถิ่นให้บรรลุตามวัตถุประสงค์และเป้าหมาย เกิดประสิทธิภาพประสิทธิผลสูงสุดในการแก้ไขปัญหาให้กับประชาชน ก่อให้เกิดประโยชน์และสามารถตอบสนองความต้องการพัฒนาของประชาชน โดยพิจารณาบรรจุโครงการในงบประมาณรายจ่ายประจำปี งบประมาณรายจ่ายเพิ่มเติม และงบประมาณจากเงินสะสม โดยจะต้องมีการติดตามและประเมินผลแผนพัฒนาตามระเบียบกระทรวงมหาดไทย ว่าด้วยการจัดทำแผนพัฒนาขององค์กรปกครองส่วนท้องถิ่น พ.ศ. ๒๕๔๘ และที่แก้ไขเพิ่มเติม (ฉบับที่ ๓) พ.ศ. ๒๕๖๑ เป็นการสรุปผลในภาพรวมของท้องถิ่น เป็นการติดตามผลการนำยุทธศาสตร์ขององค์กรปกครองส่วนท้องถิ่น ว่าเกิดผลทั้งในเชิงปริมาณ และเชิงคุณภาพ อย่างไร ซึ่งสามารถวัดผลได้ทั้งเชิงสถิติต่าง ๆ ตาราง กราฟ และการพรรณนา ดังนี้